AYI : 122

İlkel Çağların Yenilmez Savaşçısı

CONAN

800 TL
(DV DAHİL)

Yeni Maceralar Dizisi

ALFA Yayınları

BUNLARI ALDINIZ MI?

OCAK AYI YAYINLARIMIZ

1 - 15 OCAK

AYLIK YAYINLAR

* THOR (Sayı 20)
* SÜPER KORKU (Sayı 20)
* TENTEN (Sayı 3)
* RED SONYA (Cilt 4)
* ROM (Sayı 15)
* MİNİKLERE ARMAĞAN (Sayı 7 - 8)
* CONAN ALBÜM (Sayı9)

ONBEŞ GÜNLÜK YAYINLAR

* CONAN YENİ MAC DİZİSİ (Sayı 122)
* KAPTAN AMERİKA (Sayı 19)
* FANTASTİK DÖRTLÜ (Sayı 19)
* CONAN SÜPER CİLT (Sayı 44)

HAFTALIK YAYINLAR

* CONAN KOLL DİZİSİ (Sayı 80)
* CONAN KOLL DİZİSİ (Sayı 81)
* CONAN KOLL DİZİSİ (Sayı 82)

ALFA Yayınları ®

İlkel Çağların Yenilmez Savaşçısı

CONAN

İÇİNDEKİLER

KUMDAKİ KAN İZLERİ

Conan, kral Ahmet hesabına kelle avcılığı yapmaktadır. Kral Ahmet'e karşı direnen haydut ve köylülerin elebaşılarının izini sürmekte ve onları yakaladığı yerde başlarını keserek, kralın muhafız komutanına götürmektedir. Ancak kiralayıp birlikte yattığı kadının sözleri ve ertesi gün pazar yerinde gördükleri, Conan'ın düşüncelerini alt-üst eder S-5

CİN

Hirkanyalı hırsız Red Sonya, Korintiya'nın en zenginlerinden baron Strakkus'un hazinelerini ele geçirmek için, suç ortağı Keiv'le birlikte harekete geçer. Keiv malikânenin muhafızlarını oyalarken, Red Sonya da gizlice hazine dairesine girmeye çalışır S-55

Copyright © 1988 by Conan Properties, Inc. CONAN THE BARBARIAN and the distinctive likenesses thereof are trademarks of Conan Properties, Inc.All Rights Reserved. Bu dizinin, Türkiye'de ve Türkçe konuşulan ülkelerde kitap ve dergi olarak yayın hakkı Alfa Yayıncılık Ltd. Şti'ne verilmiştir.

Alfa Yayıncılık ve Pazarlama Limited Şirketi adına Sahibi: M. Turgut Sağıroğlu
Müessese ve Yazılışleri Md.: Gül Feride Sağıroğlu
Yönetim Yeri: Ayazpaşa, Sulakçeşme Sokak, No: 10 Taksim-İstanbul. Tel: 149 91 84
Genel Dağıtım Hürriyet Holding A.Ş. İki haftada bir Cuma günleri çıkar.
Kapak Baskı: Ziya Ofset Tel: 526 97 40 İç Baskı: Şefik Ofset Tel: 522 07 16

"... Şunu bilin ki Prensim, kabaran okyanusların Atlantis'i ve onun görkemli kentler ni yutmasından sonra Dünyada o güne değin görülmemiş bir çağ başlamıştı. Aryas ı oğullarının doğduğu bu çağda, Dünya üzerindeki imparatorluklar ve uygarlıklar, gökte ki yıldızların mavi parıltıları kadar dağınık fakat belirgindi. İşte bu sıralarda Kimmeryalı Conan geldi. Çelik bilekli elinden kılıcını hiç bırakmayan bu kara saçlı, şahin gözlü yiğit tüm imparatorlukları sandallı ayağının altında çiğnemek istiyordu..."

· Bir Nemedya efsanesinden

"Bu gece plânladığından çok daha fazlasını alacaktı..,

Miller ve Clark tarafından yazılmış "Conan'ın Yaşam Öyküsü"nden alınmıştır.

KUMDAKİ KAN İZLERİ!

CHARLES DIXON
CO-PLOTTING AND SCRIPT
GARY KWAPISZ
CO-PLOTTING AND ART
DIANA ALBERS
LETTERS

HEY, KERVANCI! EĞER GARNİZONA DOĞRU GİDİYORSANIZ, SİZİNLE GELMEK İSTERİM!

CESUR BİRİSİN. BU TEPELER HİRSİZ VE HAYDUT DOLUDUR!

BU YOLDA NE İŞİN VAR, SENİN?

KRALIN İŞİ...!

LANET OLASI KELLE AVCISI!
BİZE KATILABİLİRSİN, DOSTUM...

ALÇAK BİR KATİL, BU KÖYLÜLERİ KATLEDEREK GEÇİNİYOR!

URR...
OH.

BİZİMLE GELDİĞİNE SEVİNDİM YABANCI. FAZLADAN BİR KILIÇ, HER ZAMAN İYİDİR.

KENTİN ADI, ARAT PHAN'DI. SHEM DİLİNİ DE ADI, "SERİN SULAR"DI. İŞTE BURADA KARŞILAŞILABİLECEK ALDATMACALARIN İLKİ DE BUYDU.

KENT, MEYVE ÇİFTÇİLERİ VE HAYVANCILAR İÇİN BİR MERKEZDİ. BU TOPRAKLARIN SUNDUĞU ADALETSİZ TİCARETİN MERKEZİ...

ANCAK ÇOĞUNLUKLA DA KUZEY VE GÜNEYE GİDEN KERVANLARIN DURAK YERİYDİ...

BİR DAKİKA, EFENDİM. SİZİNLE KONUŞACAKTIM..
UFAK BİR BEDEL KAR. SILIĞINDA, TÜM İŞLERİNİZİ BİR KÖLEYE YAPTIRABİLECEK OLDUKTAN SONRA, BELİNİZİ KIRMANIN NE GEREĞİ VAR?
ÜSTELİK BU, BİR YATIRIMDIR. SABUK ÜRÜNLER VE SİZDEN ÇOK AZ ŞEY BEKLERLER..

EYERİNE BAĞLI OLAN ÇANTADAN, BU GÜN OLDUKÇA ŞANSLI OLDUĞUNU ANLIYORUM.
BUNUN ŞANSLA İLGİSİ YOK.
BAĞLILIK... SORGUSUZ HİZMET... BİR AVUÇ METELİĞE, HEPSİ SİZİN OLACAK!

ANNE!
ÇOCUĞUM! HAYIR... YAPMAYIN!

AH, HANIMLARA MI GÖZ ATIYORSUN, YABANCI? ELİMDE ÇOK GÜZEL BİR ÇİFTÇİ KIZI VAR...

BUNUN GİBİ BİR KÖLEYE SAHİP OLMANIN AVANTAJLARINI SAYACAK DEĞİLİM?
PEKİ GÜZELLERİ NEDEN DE SAKLIYORSUNUZ?
HA!
YATAĞINI İSTİYACAKTIR. KHORATI KADINLARI, ZIYI BİR DAYAKLA YUMUŞAKLAR. ÇOK İYİDİRLER...

BU, KRALIN BİLE METRESİ OLABİLECEK KADAR GÜZELDİR!..
HIK!

ÇOCUĞU DA VERİRİM. YARI FİYATINA...

BENİ İYİ BİLİRİM. ÇÜNKÜ İKİ TANE DE BENDE VAR...

DOMUZ!
UNH!

OOOOOH...

BU İĞRENÇ YERİN KOMUTANINI ARIYORUM!
MUHAFIZ KOMUTANLIĞI BURADA BULUNUR.

TANRININ GÖZLERİ ADINA... BU KOKU...
PUUF.!. NE KOKU..!

UGH.!
BOZUK DOMUZ KOKUSU GİBİ!
DAHA DA BETER!

MUHAFIZ KOMUTANI SEN MİSİN?
DEFOLUN/RAHATSIZ EDİLMEK İSTEMİYORUM!
KENDİMİ NASIL ÖLDÜRECEĞİMİ DÜŞÜNÜYORUM!

BURANIN KOMUTANI SEN MİSİN?
NE SÖYLEYECEKSEN, DUYMAK İSTEMİYORUM! ACI İÇİNDEYİM ZATEN. EĞER YASA KAÇAKLARINI DURDURMAK İÇİN BİR ŞEY YAPAMAZSAM, KRAL SORGUYA ÇEKİLMEMİ İSTEYECEK!
VE BELKİ DE, KELLEMİ KESECEK!

TANRININ AÇLIĞI VE GAZABI ADINA!
NE...?

BU... BU TARALI KAZAN/AŞİLERİN ŞEFLERİNDEN!

YAŞAMIM YENİDEN BAŞLADI! YENİDEN DOĞDUM! DÖRT AŞİ... HEM DE EN ÜNLÜLERİNDEN!

DÖRT ALTIN METELİK!

KRALIN GÖZÜNE GİRDİM BİLE/ARTIK YASAMIM...

DÖRT ALTIN!
HA?AH,EVET... SENIN ÖDÜLÜN!

SENIN ÖDÜLÜN BURADA, DOSTUM/KA. BU SÖZLERE HIÇ GEREK YOK!

İŞTE ÖDÜLÜN. HER MİLİMİNİ DE HAKETTİN. BİR... İLİ...

...DÖRT ALTIN... DÖRT HAYDUT İÇİN, ÜÇÜNÜ CANLISINDAN DAHA DEĞERLİ, HA?

KELLE BAŞINA, BİR ALTIN, DOSTUM/ONLARI NEREYE GETİRECEĞİNİ BİLİYORSUN. HEH HEH HE...! YINE GÖRÜŞELİM!

ASTLERİN KADINLARI, ÇOCUKLARI VE YAŞLILARI İÇİN GÜMÜŞ ÖDEYECEĞİNİ DE UNUTMA SAKIN!
YANI ASLUN, DA KRAL ÖDÜYOR TABİ!..

DEMEK EKMEK PARANI ÇIKARMAK İÇİN, İNSA AVLIYORSUN, HA?
O GECE, GEÇ SAATLERDE.

EVET.
O ZAMAN, KRAL AHMET'İN ALTINLARINA ÇALIŞIYORSUN. İNSAN YAŞAMINI ALTINA SATIYORSUN!

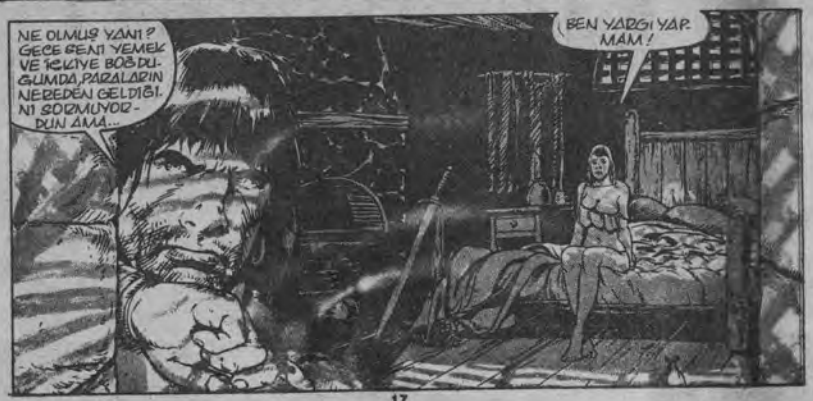
NE OLMUŞ YANI? GECE GEÇ YEMEK VE İÇKİYE BOĞDUĞUMDA, PARALARIN NEREDEN GELDİĞİNİ SORMUYORDUN AMA...
BEN YARGI YAPMAM!

YALNIZCA MERAK ETTIM.

HANGİ ADAMI AVLAYACAĞINI NEREDEN BİLİYORSUN? BAZILARI HIRSIZ YA DA KATİL DEĞİL. YALNIZCA KRALIN GADRAR ORDUSUNDAN KAÇAN SIRADAN KÖYLÜLER...

BEN YALNIZCA EN ÇOK ÖDÜL GETİRENLERİ AVLARIM!

SENİN İÇİN TEK ÖNEMLİ ŞEY BU MU?

YANI ALTIN? NE YAPTIKLARINA ALDIRMAZ MISIN?

SEN KAÇ YAŞINDASIN, KIZ?

YETERİNCE BÜYÜGÜM.

ŞİMDİ SANA DÜŞÜNECEK BAŞKA KONULAR VEREYİM.

ERTESİ GÜN ÇÖL GÜNEŞİ DOĞMUŞ, PAZAR YERİNDEKİ KALABALIK, GÖL GELEDİ KOVALAR DOLMUŞTU...

MEYVE, TATLI VE ET KOKU. SU. HAVAYA DOLMUŞTU.

BU KENTTE YENİ ZIRH BULUNUR MU?

BU BÖLGENİN HALKI, METALCİLİKLE ÜNLÜDÜR. SANA GÖSTEREYİM.

BANA EMPRİME KU-MAŞ ALACAĞINI U-NUTMADIN, DEĞİL Mİ CONAN?
BEN SÖZÜMÜ UNUTMAM, KI-ZIM. ŞİMDİ KES SESİNİ!

OH?
SIZLANMAK YOK!

LEŞ GÖRÜLEDİ! SIRAYI BOZMAYIN!
SEN! BİZİM-LEGEL!

SIRAYI BOZMAYIN!
AĞLAMAYI DA KESİN! GÖZ YAŞLARI YALNIZ-CA SU KAYBINA NE-DEN OLUR!
BANA BAK... GEDİ DUR, KÖ-PEK! TABİT BU SI-RAYA KATILMAK İSTEMİYORSAN!
KATİLLER!

KÖLECİLER/CANLA-RININ ÇEKTİĞİNİ ALMA-LARI YASALARA AYKIRI-DIR. MESLEĞİM BENİ BU GRUBA SÖKÜYOR!

SENİN PARANI ÖNCE-DEN ÖDEDİM, KIZIM. KİMSE SENİ BENDEN ALAMAZ!
HİÇ TE KOMİK DEĞİL. ALAY ET-MEYİ BIRAK!

KASAPLAR!
KÖLECİLER İSTEDİKLERİNİ ALMAKTA SERBEST-TİRLER. KİMSE DAL-LARI DURDURA-MAZ!

VATANDAŞLARIN SATIŞINDAN ELDE EDİLEN GELİR, KRALIN HAZİNESİNE GİDER.

STIGYA'YLA DLAN SÜREKLİ SAVAŞ VE ZULÜMLÜ AŞİRETLERLE SÜREKLİ MÜCADELE, HAZİNEYİ KURUTUYOR!
KIPIRDA, KÖPEK!
UUNGH
AIIEE!

KOCA KÖYLER ZINCİRE VURULUP, SATILIYOR!

SENİN SON ÖLDÜRDÜĞÜN DÖRT KİŞİ DE, BÖYLE BİR KÖYDENDİ. KRALIN DÜŞÜNÜŞÜNÜN ASI İLDULAR...

DEĞERSİZ İTLER, SİZİ SAĞ TUTMAK İÇİN HARCANAN SUYA BİLE YAZIK!

OH!

ÇABUK AYAĞA KALK!
OOOH...

YA KALKARSIN MODUK KARI, YA DA ÖLÜRSÜN!

TANRIM... YALVARIRIM CANIMI AL/ÇEKTİKLERİM BİTSİN... BİTSİN!
AYAĞA KALK, LEŞ TOPBAŞI!

HUH?

ONA BİR DAHA TEKME ATMA!

KİMSE KRALIN ADAMINA EL SÜREMEZ! GEBERECEKSİN!
KİM GEBERECEK? SEN MİİZ?

YALNIZCA YAŞLI KADINA YARDIM ETTİ!
KİM?
ALÇAK GADDARLAR!

İT ENİKLERİ!
SAKIN OL, BHEN. BU KALABALIK, BİZİ PARAMPARÇA EDER!
KALKMANA YARDIM EDEYİM, ANLANE...!

SANA YAŞAMAMI MI BORÇLUYUM, YABANCI... SAĞOL. İYİ İNSAN ÖYLESİNE AZ KI?

GÖZÜMÜZ SENİN VE FANGEN'İN ÜSTÜNDE OLACAKTIR, KUZEYLİ.

CONAN... APTALCA BİR ŞEY YAPMAK ÜZERE OLDUĞUNU GÖZLERİNDEN ANLIYORUM.
KES SESİNİ!

AL, KALAN PARAM. BİR KAÇ GÜN İZİNLİ OL!

TANRI SENİNLE OLSUN, CONAN.

BİR KAÇ GÜN SONRA, ARAT PHAN'DAKİ GARNİZONUN KUZEYİNDEKİ TOPRAKLARDA...
BİR ATLI YAKLAŞIYOR!
BU YANA GELİYOR OLMALI!

ÇANTASI ALTIN DOLU BİŞKO BİR TACİR MI?
YA DA BOYNUNDA TAKI AĞILI BİR KRALİYET KUR YESİ MI?

UH?
BİNİCİSİZ BİR AT!
ARKANIZA BAKIN, APTALLAR!

İNSAN AVCISI!.. KRAL İÇİN KAÇAK AVLAYAN HEDİF!
UH-- UH-- UH--
DİLİNİZİ AĞZINIZIN İÇİNDE TUTUN VE BENİ ŞEF KABUL EDİN!

KANYONDAN OLUŞAN LABİRENTLER VE KUZEYİN ÇORAK TOPRAKLARI ARASINDA, ASİLERİN KAMPI BULUNUYORDU.
HER ŞEY TERS GİDİYOR.

KRALIN GÜCÜNDEN MAĞLUP, BİR DE BU ÇORAK TOPRAKLAR YIKIYOR BİZİ!
VE BİZİ HER FIRSATTA AVLIYORLAR! KÖYLERİMİZİ BASIP, AİLELERİMİZİ KATLETTİKLERİ YETMİYORMUŞ GİBİ, BİR DE BU DAĞLARDA KOVALAYIP VAHŞİ İT GİBİ AVLIYORLAR!

ONLARDAN ÖC ALMAK İSTİYOR MUSUNUZ?
İNSAN AVCISI, BU!

SİZLERE GARNİZONUN ZAYIF NOKTASINI GÖSTEREBİLİRİM!

İYİ NİYETİMİN GÖSTERGESİ OLARAK... İŞTE KILICIM!
SEN, "İNSAN AVCISI CONAN" DEDİKLERİSİN!

SEN, DÖRT KILIÇ ARVADAŞIMI ÖLDÜRDÜN KİMMERYALI! ŞİMDİ NEDEN SEMPATİN DEĞİŞTİ BÖYLE?
YAŞAMAKTAN MI BIKTIN?

KENDİMEGÖRE NEDENLERİM VAR.

DAĞLARDA GEÇİRDİĞİNİZ BİR KAÇ AYIN SİZİ SERTLEŞTİRDİĞİNİ SANABİLİRSİNİZ, AMA GERÇEKTE SİZLER HALÂ SIZADAN ÇİFTÇİLERSİNİZ! BU YÜZDEN DE KOLAY AV OLUYORSUNUZ!

YARDIMIMLA, KRALIN KORKTUĞU BİR GÜÇ HALİNE GELEBİLİRSİNİZ. BU DAĞLAR, ONLAR İÇİN MEZAR OLABİLİR!

AMA KARDEŞLERİMİZİN RUHLARI, ÖC İÇİN YALVARIYOR!

BU KUZEYLİ KÖPEKLE DÖĞÜŞMEK İSTİYORUM/EGER KRAL ADINA KATLETTİĞİ KULLARI RAHATLATABİLİYSE, O ZAMAN BİZE KATILABİLİR!

TEK APİL GÖZÜM, BU/EGER YABANCI SAĞ KALIRSA, KARDEŞİMİZ ÖLÜR VE SUÇLARI BAĞIŞLANIR!

BOĞAZLA ONU, AŞİL!
YALNIZCA TEK BİR KURAL VARDI KESMEYİN!

BUNA GİRİŞ GEREK YOK!
APTAL! SAKIN BİR ŞEY UMMA/ÇÜNKÜ SENİN BEYNİNİ SULANMIŞ, KÖPEK!

ARTIK VAZGEÇ. ÖNÜMÜZDEKİ SAVAŞLARDA GÜCÜNE İHTİYACIMIZ OLACAK!
ÖLDÜR BENİ... AGGGH!

SENI ÖLDÜRMEK İSTEMİYORUM!
DUR! MÜCADELE BİTMİŞTİR!

İYİ DİRENDİN, OSİL. KARDEŞLERİMİZİN GURURUNU KURTARDIN!
ARTIK RUHLARI HUZURA KAVUŞTU!

O GECE...
KARŞIMIZDA BULUNAN, GARNİZONDUR.

EĞER KRALIN KÖLELERİ SAVUNMA VE DESTEK İÇİN BU KARARGÂHA SAHİP OLMASA, DAVANIZ BAŞARIYA ULAŞIRDI.
EĞER BU GARNİZON YIKILIRSA, BU TOPRAKLARDA TUTUNMA ŞANSLARI OLAMAZ!

ANCAK SİZİN KALEYİ ALMAK DEĞİL, TUTMAYA YETECEK KADAR BİLE ADAMINIZ YOK. GÜÇLERİNİZİ ARTTIRMANIZ GEREK.
OLANAKSIZ! KRALA KARŞI GELMENİN CEZASI ÖLÜM OLUNCA, BİZİMLE BİRLEŞME RİSKİNE GİRECEK KİŞİ AZDIR.

PEKİ, İŞBİRLİĞİNE NE DERSİNİZ?
KİMİNLE İŞBİRLİĞİ?

ZULAGTERLER'LE...

GÖL HAYDUTLARI MI? DURTLARLA UYUMAYI YEĞLERİM!
NEDEN KENDİ BOĞAZLARIMIZI KESİP, BU İŞİ BİTİRMİYORUZ?

ONLARLA AMAÇLARINIZ AYNI. KRALIN, TİCARET YOLLARI VE KASABALAR ÜSTÜNDEKİ EGEMENLİĞİNİ YIKMAK!
BU BÖLGEDEKİ ZULAGTER ŞEFİNİN YARDIMINI SAĞLAYABİLİRİM. ZAFER KAZANDIKTAN SONRA...
... ONLARLA ÖZEL OLARAK İLGİLENİRİZ!

ZUĞIRLER'İN İNİLERİ... BUNLAR ÖYLESİNE KORKUNÇ HAYDUTLARDI Kİ, ÇOCUKLARI KORKUTMAK İÇİN, KAMP ATEŞLERİNİN GEVRESİNDE, ONLARIN ÖYKÜLERİ ANLATILIRDI...
ÖYLE SİNİLDİM Kİ...
BU ÖYKÜLER, BABALARINI DA KORKUTUYORDU...

BU LANET OLASI VER ÖYLE SIKICI Kİ...
BİR DAKİKALIK HAREKET İÇİN, ÖZ ANAMI BİLE SATARDIM!

AMA BUNU ZATEN YAPMIŞTIN YA, ŞEF!
ÇOK HAKLISIN.. BUNU UNUTMUŞUM... HA HA HA!
HAH HAA!.. HİNK...

HASIZA HALALLI... SENİ AŞAĞILIK HIRSIZ!
HAZİNEDİMA İZİNSİZ GİRMEĞE CÜRET EDEN DE KİM?
SANA HEM BİRAZ HAREKET FIRSATI... HEM DE SERVET ÖNEREBİLİRİM.

MUHAFIZLARIM HALKINDAN GELİR CÜRETLİ!
İGNAR! TAMURA! BURAYA!

ONLAR BİRAZ BAYGINLAR!

ONLARI DİNLENDİRDİM!

KONUŞ ÖYLEYSE... ÇÖLLERİN ASLANI DİNLESİN!

ÇÖLLERİN ASLANI MI? PEH!
KAÇ ADAMIN VAR, KRALLI? SENİNLE BİRLİKTE, KAÇ ATLI VAR?
ÇOK ADAMIM VAR, YABANCI! GÖKTEKİ KUŞLAR KADAR ÇOK!

ADAMLARIM BİR AFET GİBİ ÇÖLÜ KAPLAMIŞLARDIR. NALLARININ GÜRÜLTÜSÜ, DÜŞMANLARININ ÇIĞLIKLARIYLA KARIŞIR/ÇIKARDIKLARI TOZ, GÜNEŞİ KARARTIR!

KAÇ KIŞI, DEDİM...İNATÇI KEÇİ?!
YÜZ!.. BELKİ DE YÜZELLİ!
ARAZİYE DAĞILMIŞ DURUMDALAR AMA ÇAĞIRIRSAM, GELİRLER!

BENİM DE ÇAĞIRINCA GELECEK İLİ YÜZ ADAMIM VAR. ONLARI ARAT PHAN GARNİZONUNA SOKABİLİRİM. İÇERİDE KARIŞIKLIK ÇIKARIR, KAPILARI AÇABİLİRİM.
BÖYLE BİR SALDIRI İÇİN DAHA ÇOK ADAM BULABİLİR MİSİN?
YETERİNDEN DE ÇOK BİR ORDU BİLE ÇIKARIRIM!

PEKİ, YA SEN KAPILARI AÇAMAZSAN?

O ZAMAN HİÇ BİR ŞEY YİTİRMEZSİNİZ. KUMLARIN İÇİNDE ERİYİP GİDERSİNİZ. AMA YA KAPI AÇILINCA...?

ÇOK GÜZEL BİR PLÂN!
KENT VE ÇÖL BİZİM OLUR!
GANİMETİ DÜŞÜN!

O ZAMAN ANLAŞTIK, YABANCI!
İŞBİRLİĞİMİZİ SARAPLA PEKİŞTİRELİM Mİ?

BU GECE KUZEY KAPISINDA OLUN, YETER...

GÜNEŞ BATTIKTAN AZ SONRA, ARAT PHAN KENTİ...

KAPIDA KİM VAR?
ŞEFE, GELENİN CONAN'DA DUĞUNU SÖYLE. ÖDÜL İÇİN GELDİM...

BURADAN GEL, KİMMERYALI!

ÇÖLÜMÜNÜ ÖLÜN KAÇAK ETİNİN NEFİS KOKUSUNU ALIYORUM, KİMMERYALI!..
BANA BİR FİLM GİBİ GELİYOR!

GETİRDİKLERİMİ YALNIZ SEN GÖREBİLİRSİN.

YALNIZ!
UNNH!

PEKİ NE GETİRDİN BANA? BİR AŞİRET ŞEFİ Mİ? KAÇAK BİR KÖLE Mİ? BİR DİN ADAMI MI YOKSA?
NEDİR BU?

SÖZLERİMİ DİNLE... YOK, SA SANA AŞİLERİN BAŞINI NASIL KESTİĞİMİ GÖSTERİRİM!
WHU---WHU---

YÜZBAŞI! KUZEY KAPISINDA, İÇERİGİRMEK İSTEYEN OKUZ ARABALARI VAR. ÜSTÜNDEKİLER, KRALIN EMRİYLE GELDİKLERİNİ SÖYLÜYORLAR!
GİRME! LERİNE İZİN VERİN!
BURNUM KIRILDI!

GELECEK DESTEK GÜÇLERİ İÇİN ERZAK TAŞIYOR OLMALILAR.
KIRIK OLDUĞUNDAN EMİNİM!
ARTIK KUYRUKLAR ESKİSİNDEN DE UZUN OLACAK!

BU AKILLILIĞINDAN DOLAYI SENİ KUTLARIM, YÜZBAŞI!
Ş... SÂ... SÂĞ OLUN!

SİLAH BAŞINA! KARARGÂHA BAŞKIN VAR!
SAVAŞ BAŞLIYOR!

ŞİMDİ SENİ BIRAKIYORUM, BAR BAR, ŞUNU ÖNERİRİM...

UNH!
LANET OLASI BARBAR!

BUNLARLA BİRLİKTE, SENİN KELLENİ DE SOFRAYA KOYACAĞIM!..

YERİNDE DURURSAN, TEMİZ BİZ KESİM OLUR, DOSTUM

UH!

EĞER BEN ÖNDERLİK ETMEZSEM, İSYAN BİR FELAKETE DÖNÜŞEBİLİR.

CROM HEPSİNİ LANETLESİN! KADINLAR GİBİ DÖĞÜŞÜYORLAR!
CEHENNEMİN ATEŞLERİ! KAPILARIN KAPANMASINA İZİN VERİYORLAR!

LANET!
KAPIYI İNDİRİN! ÇABUK!

ÇEKİLİN YOLUMDAN, İTLER!
AAAAAAH!

UNH!

ŞİMDİ LANET KAPIYI KALDIRAYIM!

KUZEYLİ, SÖYLEDİĞİ KADAR İYİYMİŞ DOĞRUSU!
KAPI KALKIYOR!

ZUAGIRLER DEV BIR AĞIZI ANDIRAN KAPIYA, SEL FIRTINASI GİBİ YÜKLENDİLER. KORKUNÇ SAVAŞ NARALARI AVLUYU DOLDURMUŞTU...

CONAN, DENEYİMSİZ ASİLERİNİN BAŞINA GEÇMİŞ, ONLARI GARNİZONUN SAVUNUCULARINA DOĞRU RÖDÖVÜLÜYOR, ANI BASKININ AVANTAJINI KULLANMAĞA ÇALIŞIYORDU...

AAAYYYY!!!!!!!!!!!

YEEEY!!!!!!!!!!

YERDEKİ SIKIŞTIRILMIŞ TOPRAĞIN ÜSTÜNE SAÇILAN KANLARIN ÜSTÜNDE, YANGININ ATEŞİ PARILDIYORDU.

CROM ÖLÜLERİ SAY!

ASİLERİN KILICI KARŞISINDA YERE YIĞILAN KRALIN ADAMLARI BU KEZ DE SALDIRGAN ZUAGİRLERİN NALLARI ALTINDA EZİLİYORLARDI...

ASKERLER, İKİ GÖC ARASINDA, DEĞİRMEN TAŞININ ARASINDAKİ TAHILLAR GİBİYDİLER.

BU GECE SALDIRDIĞINIZDA BİR ÇOK KONUĞUNUZ OLACAK!

HEGRA! UYAN, APTAL HERIF! BURASI HAYDUT DOLDU!
ZZZXXX---UHH?

HÜCRELERI ATEŞE VER! BU KÖLELERIN ONLARA KATILMASINI ÖNLEYELIM!
AMA BURADA KADINLARLA ÇOCUKLAR VAR. BAZILARI DA BENIM.

O ZAMAN, BEN ATEŞE VERIZIM!

?

ULUMAYI KESIN! ARTIK HEPINIZ ÖZGÜRSÜNÜZ!

ARTIK ÖZGÜRÜN-SÜNÜZ OLARAK YAŞAMA VE ÖLME FIRSATINIZ VAR!

SILAH BULALIM!
ÖZGÜRÜZ ARTIK!
AMA BAŞKURLUĞUMUZ IÇIN SAVAŞMALIYIZ!

KHALLI! HAYDI BIRAZ SPOR YAPALIM!
DOĞRU, THAGRO! ŞU, BENIM!

ONU SIKI TUT! OLTAYA TAKILMIŞ BALIK GIBI ÇIRPINIYOR!
HAYIR, HAYIR!

HA!
GÖLLERIN ARSLANINA BAKIN DA AYAKLAYIN!

GARNIZONU YUTMAKTA OLAN YANGIN, GECEYI GÜNDÜZ GIBI AYDINLATIYORDU. YANMAKTA OLAN BINALARIN ÇATIRTISI, YARALI VE ÖLMEKTE OLANLARIN ÇIĞLIKLARIYLA KARIŞIYORDU.

VE GECE YEĞİNİ SAFAĞA BIRAKIRKEN...

...SUÇLULUK DOLU SESLER KESİLDİ.

GALİPLER, GARNİZONUN YIKINTILARI ARASINDA DURUYORLARDI. KAN VE DUMAN KOKUSU DOLUYORDU BURUNLARINA...
HER YER, ALEVLERİN YARATTIĞI DUVARLARLA KNRILMIŞ ÖLÜLERİN GÖRÜNTÜSÜYLE DOLUYDU...
ÇIĞLIK ATAN ERKEKLERLE AĞLAŞAN DULLARIN SESİ KULAKLARA DOLUYORDU...
AMA TÜM DUYGULARI UNUTTURAN BİR VARLIK VARDI...
BAKIN! ŞUNA BAKIN!
KESELER DOLUSU ALTIN... KUTULARLA GÜMÜŞ!
HERKES KIMMERYALI CONAN'I SELAMLASIN!

ÖLÜLERİ GÖMMEDEN SAYABİLİRİZ!
İŞİN YARISI, DOSTUM!
CONAN! CONAN! HERKES CONAN'I SELAMLASIN!

BİZİ KÖLELİKTEN KURTARDI!
CO-NAN!
CO-NAN!
CO-NAN!

SEN HALKIMIZIN BİR KAHRAMANISIN, YABANCI!
CONAN!

CROM---MPH!

AMA O BİZİ SÜRÜKLEDİ!
KAPA ÇENENİ!
O KIT ZEKÂLI ÖKÜZ, BİR ANDA KAHRAMANLARI OLDU! ADAMLARIM BİLE ONU ALKIŞLIYOR!

DAHA SONRA CESETLER GÖMÜLÜP, YANGIN SÖNDÜRÜLÜNCE...

HER ZAMANKI GİBİ, GÖLDE YIT-MEYECEĞİZ!

ONUN YERİNE, KALEDEKİ TÜM DEĞERLİ ŞEYLERİ ALIP, DAĞLARA ÇIKACAĞIZ! SONRA, ANA GÜCÜMÜZÜ, BİR SONRAKİ GARNİZONA YÜKLEYECEĞİZ. BU, BİZİM BU BÖLGEDE TUTUNMAMIZI SAĞLAYACAK. GÜÇ SAĞLAYACAK!

BU DUĞUMDA, KERVAN TİCARETİ İÇİN GERÇEK BİR TEHDİT OLUŞTURACAĞIZ VE AHMET BİZİ DİNLEMEK ZORUNDA KALACAK!

OLDUKÇA HIZLI BİR PLÂN, KİMMERYALI. BAŞARISIZLIĞA MAHKÛM!

BEN, BULABİLDİĞİMİZ TÜM YAĞMAYI ALIP, DAĞLARDA MUTLU VE ŞİŞKO YAŞAYALIM, DERİM.

SENDE, SÜT VEREN BİR İNEĞİN İLERİ GÖRÜŞÜ VAR, KHALLİ. PLÂNIM UYGULANACAK!

GÜCÜNÜN YARISINI ADAMLARIMIN OLUŞTURDUĞUNU UNUTUYORSUN. BİR SÖZÜM LE İSYANINI KRALIN ACMASINA TERCÜMEDEBİLİRİM!

İSTERSEN BİR DENE, YABANCI!

YERİNE OTUR VE SESİNİ KES, KHALLİ! BİZLER ÖZGÜR İNSANLARIZ! SENİN MALIN DEĞİLİZ!

KUH?

SENİN ÖNDERLİĞİNDE, YALNIZCA HAYVAN ÇALIP, ÇİFTÇİLERİ KORKUTMAĞA UYGUNDUK!

SEN BİZİ YALNIZCA HIRSIZ VE SERSERİ YAPTIN!

KİMMERYALI YSA BİZİ ÇÖL KURTLARINA DÖNÜŞTÜRDÜ!

ÖNÜMÜZDEKİ DÜŞMANI SİLİP, SÜPÜRECEĞİZ! BEBEKLER GİBİ GÜZLENMEYECEĞİZ!

SİZİ NANKÖR KÖPEKLER! SİZİ HALKIN İÇİNDEN ÇEKİP ALDIM... DİLENCİ KESESİ YERİNE, KILIÇ VERDİM ELİNİZE!

BANA BAĞLI KALACAKSINIZ!

ÖYLE DOLACAKSINIZ!

HEPİNİZE LANET OLSUN! MADEM ÖYLE, CEHENNEME DEK İZLEYİN ONU!

TAMAM, THAGRO. BU NANKÖRLERİ, SÜRÜ BAŞINA BIRAKALIM!

DEFOL, GİT! SENİNLE İŞİMİZ BİTTİ, KHALLİ!

YAKINDAKİ GARNİZONA GİT. TANALYUDE'Yİ BUL VE KONUŞMAK İSTEDİĞİMİ SÖYLE!

ONU, DİZ ÇÖKEN KAYALARIN DİBİNDE BEKLEYECEĞİMİ SÖYLE!

OLDU, KHALLİ!

SENİNLE KARDEŞ GİBİYİZ, ALLUH... AYNI KÖYDE DOĞDUK.
DİZ ÇÖKEN ADAMIN KAYABI...

SEN VE BEN, AYNI BAŞLANGIÇTAN GELİYORUZ BABALARIMIZ SÜRÜLERİNİ AYNI DAĞDA GÜDERLERDİ.
AMA YAŞAMDA, DEĞİŞİK YOLLARI SEÇTİK. BEN HAYDUT OLDUM, SENİSE KRALIN ADAMI... AMA BU, OLAYLARI AYNI GÖZLE GÖRMEMİZİ ENGELLEMEZ!
SÖZLER AĞZINDAN, KAMLAĞIN SULARI GİBİ DÖKÜLÜYOR, KHALLI...

... AMA YALVARIRIM AÇIK KONUŞ VE KONUYA GEL!

HAYDUTLARIN ŞEFİ CONAN'IN YERİNİ BİLİYORUM. SENİN ORNI ZONUNUN BATISINDAKİ BÖLGEDELER!
KAMP ATEŞLERİNİ GÖRMENİZ İÇİN, VADİYİ İZLEMENİZ YETERLİ. KAMPIN ÇEVRESİNDEKİ KAYALARA İYİ OKÇULAR YERLEŞTİRİP, ONLARI KUŞ GİBİ AVLAMANIZ İSTEN BİLE DEĞİL!

BUNUN İÇİN İYİ BİR ÖDÜL ALACAKSIN, KHALLI. KRAL SANA MÜTEŞEKKİR OLACAKTIR!
VE DE CÖMERT TABİİ!

BEN, KRALIN HİZMETİNDE OLMAKTAN BAŞKA ŞEY İSTEMİYORUM!

BİR DE KİMMERYALI'NIN KELLESİNİ...!

YÜKSELEN GÜNEŞ, AŞİLER ORDUSUNU KAMPTAN AYRILIRKEN BULDU...
BU SABAH KHALLI'YLE BULUŞACAKTIK...

GECE, ADAMLARININ BAZILARININ AYRILDIĞINI DA GÖRDÜM. BU HİÇ HOŞUMA GİTMEDİ.
O KÖPEKLER OLMADAN GİTMEMİZ DAHA İYİ. ZATEN ZUAGİRLER İLE İŞBİRLİĞİ, ŞEYTANLA İŞBİRLİĞİNDEN DAHA BETERDİR.

YİNE DE ANİ GİDİŞLERİ, BENİ DALGINA E-DİYOR!

CROM!

KEMİKLERİME DEK HİSSEDİYORUM, BUNU!
GERİ GELİN! TUZAK KOKUSU ALDIM!

LANET OLSUN! GERİ ÇEKİLİN DEDİM!

TUZAK KURULMUŞTU GERÇEKTEN...
BİZ BAŞLIN BU TÂNRILAR BİZİ TERLETTİ!
AHHEEEEEE!

CROM BEŃİ LANETLEYİN!
DOĞRU YUKARI! OKÇULARI TEMİZLEYİN!

ÇEVREMİZDEKİ KILIÇ ÇEMBERİNİ KIRABİLİRSEK, HALA BİR ŞANSIMIZ OLABİLİR!

CROM! ATIMIN İŞİ BİTTİ!
REEEEEE!

AMA HALA SOLUK ALIYORUM... VE ELİMDE BİR BALTA VAR!

VE ÖNÜME ÇIKANI DA BÖYLE HALLADIM!
ARRRRR!
BİR İŞİ BİZ, BU!

HAYDUT KÖPEKLERİ TUZAĞIMIZA DÜŞTÜLER!
KEMİKLERİ VADİYİ DOLDURACAK...TOPRAK, KANLARINI EMECEK!

HERŞEYİ YITTİK, CONAN! DÜŞLERİMİZ ÖLÜYOR!
ARKANA BAK, MUSTAFA!

UNNH!
AŞI DOMUZ!

ARRRR!

SEN...ELİNDEN... GELENİ...YAPTIN... YABANCI...
KENDİNİ KURTAR...TANRI SENİNLE OLSUN!
SENİNLE OZOM'UN EVİNDE GÖRÜŞÜRÜZ DOSTUM!

AŞILER, MEZBAHADAKİ ÖLÜLER GİBİ GEBERİYOR!..
ÖLÜMÜN BU CESETLERE YARDIMI OLAMAZ!

HA HA HA HA!
ZAVALLILARA BAKIN...NASIL ÖLÜYORLAR...
NE GARİP...KRALLARA KARŞI GELDİLER... ŞİMDİ DE BU YALNIZ YERDE ÖLÜYORLAR...

EVET, LORD TANAKHAR GARIP BİR ŞAKA BU!
BUNUN İÇİN DE HASRA KHALLİ GİBİ BİR YILANA MÜTEŞEKKİR OLDUĞUMU DÜŞÜNDÜKÇE...EĞER O OLMASAYDI HAYDUTLARI ASLA BULAMAZDIK!

KHALLI!

İŞTE LİVİ'YE ALDIĞIN FALAN İŞE YAMADI. BEFLERİNİN KELLESİNİ İSTEDİ...
OH... LO...LORDUM!

TANRIM AÇLIK!..

BURADA PAÇIMA YOLTUR, LORDUM!

BENDEN UZAK DUR, HAYVAN!
AAAAAAH!

ÇIĞLIKLARININ YANKISI, GÖL RÜZGÂRIYLA UZAKLARA YAYILDI...
VADİDEKİ SESLERE BİR YENİSİ EKLENDİ!
KHALLI!
SENİ BULMAK İÇİN, GEREKİRSE DÜNYAYI BAŞTAN SONA ARAYACAĞIM!
HER VAHAYI VE KERVANI ARAYACAĞIM!
NEREYE SAKLANIRSAN SAKLAN, SENİ BULACAĞIM!
İŞTE O GÜN GELDİĞİNDE, ÖLMEK İÇİN UĞRAYACAKSIN!
ON BEŞ GÜN SONRA...

Stan Lee PRESENTS
CİN!
BATI KORİNTİYA'DAKİ NAPLONIA KENTİNDE, GECE YARISI...
BU DUVARLARIN ARDINDA, YAŞLI VE ZENGİN BİR DEVLET ADAMI OLAN BARON STRAKKUS'UN TOPRAKLARI VARDI.
GÖLGELERİN ARASINDA DOLANAN KIZIL SAÇLI KIZ, HIR KANYALI HIRSIZ RED SONYA'YDI!
BARON STRAKKUS'UN SERVETİNİN BİR KISMINI UÇURMAĞA GELMİŞTİ...
BU GECE, PLANLADIĞINDAN ÇOK DAHA FAZLASINI ALACAKTI...
CONAN THE BARBARIAN SAYI: 204

GGRR..!
YELP!
YELP!
YELP!
YELP!
GGRRR
YYIIIPPEE!!
KRAAKK!
YELP!YELP!YELL

EH?
NEYDI O?
KÖPEK SESİNE BENZİYORDU... BAHÇEDE BİR YABANCI OLABİLİR!
EĞER BİR YABANCI BU TOPRAKLARA ULAŞMAYI BAŞARIRSA, BARON STRAKKUS KELLELERİMİZİ VURUR! EN İYİSİ BİZ GİDİR...
KNOCK! KNOCK!..
BİR ZİYARETÇİ? BU SAATTE Mİ?
BELKİ KÖPEKLERİ HUYSUZLAŞTIRAN DA BUYDU...
STRAKKUS'UN EVİNE BU SAATTE GELMEGE CESARET EDEN KİM?
BEN...İHTİYAR!
İYİ YÜREKLİ BARONUN HİZMETKARI!
ADIM KEİV. VERGİ TALİSİLDARIYIM!
VERGİ TAHSİLDARI MI?
İYİ BİLDİN, OĞLUM.
SONYA'NIN AJANLARI, GÜNLERDİR BARONUN EVİNİ GÖZETLİYORLARDI...

SONYA, ALTIN VE DEĞERLİ TAŞLARLA DOLU HAZİNEDEN SÖZ EDİLDİĞİNİ DUYMUŞTU...
BİR ÇOK GÜÇLÜ KANALI ZORLAYARAK BARONUN HAZİNESİNİN ANAHTARINI ALABİLMİŞTİ...
BU ANAHTAR OLDUKÇA YÜKLÜ PARASINA VE ZAMANINA MAL OLMUŞTU. BU ÇABALARINA DEĞMESİNİ UMUYORDU.
...BU KESE, BARON İÇİN OLAĞAN BİR İŞTİR, BU AŞLINDA BEN, FAZLA ÖDEMELERİ BARONUN HAZİNESİNE GETİREN KURYEYİM.
TABİİ STRAKUS OLMADIĞINA GÖRE, BUNU KRALİYET HAZİNESİNE GERİ GÖTÜRMEM GEREKECEK!
AMA EĞER ARAMIZDA BİR CENTİLMENLİK ANLAŞMASI YAPABİLİRSEK...
BİRAZ ŞARAP VAR MIYDI ACABA?
CHOCK!
EĞER BU ALTIN DOLU KESEYİ KRALİYET HAZİNESİNE DEK GERİ TAŞIRSAM, BÜTÜN GÜN YORULMAMIN SONUCUNDA ŞİŞEN AYAKLARIMLA, AĞRIYAN SIRTIMDAN BAŞKA ŞEYİM OLMAYACAK.
KRALİYET HAZİNECİSİ KORİNTİYA'NIN EN SEMPATİK KİŞİSİ DEĞİL...
BEDELİN NEDİR, HİPERBORYALI?
SİZLERDE NE KADAR ALTIN VAR?
TAKILMIŞTI!
LANET OLSUN! KİMİN FİKRİYDİ, BU?

SENİ KESİP, ALTININI ALMAMIZA NE ENGEL OLABİLİR, ACABA?
EĞER BU GECE ÜSTLERİME RAPOR VEREMEZSEM, YARIN ŞAFAKTA KAPINIZDA BİR GARNİZON BULURSUNUZ!
AYNI ŞEKİLDE BEN DE BARON'UN ALTINIYLA OYNAYAMAM, ÇÜNKÜ ALTINLAR KRALİYET CEVZESİNİN MALI. EĞER BÖYÜK ORANDA ALTINLA YAKALANIRSAM ASILIRIM.
ANCAK KÜÇÜK ORANLARA BÖLÜNÜRSE, OLUR...
GÖZLERİ SIMSIKI KAPALI, KAŞLARI GERGİN SONYA, KAPIYA TÜM GÜCÜYLE ASILIYORDU...
...MUHAFIZLARDA KEIV AÇISINDAN AYNI DURUMDAYDILAR...
SAĞOLUN...
SAĞOLUN...
SAĞOLUN!
BİRAZ DAHA ŞARAP LÜTFEN!
SAĞOLUN.
SONUNDA KAPI TESLİM OLDU...
VE SONYA DA GÖZLERİNİ AÇTI...
MİTRA ADINA... NEDİR BU?
BU... BUNU KAPAMAM GEREK HEMEN!

WHOOOOM

GGNNAARRR!!

GGNNAARRR!!

CEBOL ÖS-TÜMDEN!

HEY, SEN, KADIN! ÖNE GİL!

HANGİ İB-LİSLER?
BU... ÜSTÜ-MÜZE ATI-LIYOR!

AARRGHH! AAILIEEE!
HAYIR!

OLDÜRDÜKÇE... BÜYÜYÜR BU!

ONUNLA ARAMIZA MESAFE KOYSAK, İYİ OLACAK SANIRIM!

STRAKKUSUN HAZINE DAIRESİNDE O GARIP YARATIĞINIYE TUTTUĞUNU BİLMİYORUM...

...VE U-MURUMDA DA DEĞİL!

KOOM

GNNAARRR!!

HAZİKA!
HALA PEŞİMDE... BIRAKMIYOR BENİ!

ÜSTELİK OLDUKÇA DA HIZLI!..

BAĞIŞLAYIN, ÇOCUKLAR!
O KAPIYI SAKIN ARMA!
SLAM

CHOOOMM!!

ŞİMDİ BAKALIM... YETMİŞ ALTIN VE BİR KUCAK DOLUSU DEĞERLİ EVEŞYAS!... DİŞİ DİYARINDAKİ EVİMİ YİTİRMEM NE YAZIK...
HER ŞEYE KARŞIN, BİR TORBA DOLUSU ALTIN KAPLAMA BAKIR KARŞILIĞINDA...

OYUN BİTTİ, KEİV!..
GİDİYORUZ!

GİTMEK Mİ?
PEKİ AMA, BUNU GERİ ALTIRAN NE?

GGNNAARRR!!!

SONYA..?
SORMA!
AMA...
SORMA DEDİM...
SAKIN ARKANA DA BAKMA!

BÜTÜN BUNLAR, KİMİN FİKRİYDİ, KUZUM?
SORMA!..

YO!
O...ORADA..! GÖLGELERİN ARASINDA!

CONAN!

AGRAPUR'UN KURT ADAMI!..

SENİ İŞE YARAMAZ, BEYNSİZ LEŞ KARGASI!

NE? YOKSA SENİ KORKUTTUM MU, SONYA?

TABİİ Kİ, HAYIR! SENİN GİBİ İNSAN İZİSİ BIR ÖLÜZ, BIZ KEDİYİ BİLE KORKUTAMAZ!

YANITINI "EVET" OLARAK KABUL EDİYORUM!

SENİ GÖRDÜĞÜME SEVİNDİM, OĞUL.

ŞİMDİYİ ÇOCUK OLDA, ARKADAŞIMIZDAKİ KİLLİ CANAVARI ÖLDÜR... OLDU MU?

CANAVAR MI?

EVET... DEV GİBİ! ÖLDÜRDÜK DE BÜYÜYÜR!

KENTİN YARISINA DEK İZLEDİ BİZİ!..

O... O...

YÜZÜNDEKİ OŞIRTIŞI YOK ET!.. YOKSA BEN...

SANA HEP SÖYLERİM. BÖYLE ÖFKELENİNCE, GÖZLERİN ÇOK GÜZEL PARLIYOR!

KİMMERYA ÇOCUĞU OLAN CONAN, YAKIN ZAMANA DEK KOTH'UN ASİ PRENSİNİN HİZMETİNDE ÇALIŞIYORDU!

KOBE'YLE ANNEKA DA CONAN'IN SAĞ KALAN İKİ SİLAH ARKADAŞIYDI. CONAN'IN BUYRUĞUNA UYARAK, KOTH'UN GÜNEYİNE, EL ŞAH MADOK'A GİDİYORLARDI...

NE SİNİR BİR DURUM!

BİZE EL ŞAH MADOK'A GİTMEMİZİ BUYURUYOR, OYSA KENDİSİ İZED SONYA'YLA GÖNÜL EĞLENDİRMEK İÇİN, NAPOLONİA'YA UĞRUYOR!

MİTRA AŞKINA... BABAM ÖLELİ, DAHA İKİ HAFTA OLDU! BİR KAÇ AY ÖNCE DE, OĞLUM JALİLİ ÖLDÜRÜLMÜŞTÜ!

BİR ERKEK, SEVDİĞİ KADINI TESELLİ EDER, SANIRIM...

SENİN TESELLİYE İHTİYACIN YOK Kİ! GÜÇLÜSÜN SEN... BİR SAVAŞÇISIN! ÖLÜME ALIŞKINSIN!

CONAN BUNU BİLİYOR... SEN DE... BEN DE!

SANA SIZLANMAK HİÇ YAKIŞMIYOR!

SEN, CONAN'IN HİÇ KANYALI KADINLA İLİŞKİSİNİ KISKANIYORSUN. PAYLAŞTIĞI GÜVENE İMRENİYORSUN.

...SEN DAHA BU YAKINLIĞI KAZANAMADIN!

NEDEN? SEN...

NAPOLONİA KUZEYDE, BEŞ AT YOLU ÖTEDE. EĞER CANINI ÇOK SIKIYORSAM... KENDİNİ ÜZME VE GİT ORAYA!

BELKİ DE GİDERİM!

ANNEKANIN ATI, GECENİN İÇİNE DALDI.

AMAANINDA DA PİŞMAN OLDU...

KINZALIEE!

BİR ŞEY SÖYLEME!

SAKIN KONUŞMA!

SAKIN, DEDİM!

DEV GİBİYDİ, DEDİM YA!.

STRAKUSTUN HAZI. NE ODASINDAN FIR-LADI... CANIMI ZOR KURTARDIM!
SEN, OLDUKÇA ALIMLI BİR KADIN-MIŞSIN, SONYA! NASIL OLDU DA BUNU DA-HA ÖNCE GÖRMEDİM?
YETERİNCE İÇMEMİŞTİN HEZHALDE KOCA BEBEK!

SEN BENİ DİNLİYOR MUSUN?
BİR SÜRÜ GÜNÜ BİLE!

SOYTARI!!
SONK!!

HAHAHAHA!!
EVET, OLDUK-ÇA ALIMLI!
ŞİMDİ SE-NİNLE YERLE-RİNİ TEMİZLER...

DUR... DIŞARI-DAN GELEN BU SESLER...
NE SES-LERİ..?
O... BU-RADA!
NE SES-LERİ, DEDİM?!

GGNNAARRR!

YOLDA...
LANET!
CHUNNK!

ÇOK İYİ BİR ATTI.
ERKEKLERİN DÜN-YASINA GİZEN BİR KA-DIN OLDUĞUNDAN, İYİ ATINI YİTİRDİN!

YETER ARTIK! BU KADARINA DAYANAMAM!

AH AH..

TAVERNAYA DÖNELİM...
AYILDIN MI, CONAN

ŞİMDİ BANA İNANIYORMUSUN?

YARATIK BENİM PEŞİMDE, CONAN! NEDENİNİ TAM OLARAK BİLMİYORUM AMA...
MİZANTROPİK YARATIKLARI HEYECANLANDIRAN BİR YANIM VAR!

ŞİMDİ BU KOMİK MI SAYILIYOR?
SEN KARAR VER!

ONU BİRAZ DAHA CEZBEDER SEN...

GGNNAARRR!!!
--SORUNUNU SENİN İÇİN ÇÖZERİM!
THWAACK!!
CANINI YAKMADI!
AMA ARTIK İLGİSİNİ ÇEKEN BENİM SANIRIM, CONAN!

DEMEK SEN DA FARK ETTİN, HA?

AL, GİR-KAN YARA-TIK...YE ŞUNU!
SLANK!

ONA BİR ŞEY YAPAMAZSIN, CONAN! KAÇALIM BURADAN!
SEN KEIV'LE KAÇ, SONYA!.. BEN OYALARIM ONU!
SOYLULUK YAPMANIN SIRASI DEĞİL, CONAN!

BUNUN SOYLULUKLA İLGİSİ YOK...
BU YARATIK, EN İYİ KILICIMI YEDİ!

ÜSTELİK TEK UMUDUMUZ ONU YAVAŞLATMAKSA...
...UMUDUMUZU NE DİYE YİTİRELİM KI?

SEN DELİSİN, CONAN!
HAYDI, GEL KEIV... GİDELİM!

PEKİ, İBLİS.
HÜNERİNİ GÖSTER BAKALIM!

GGNNAARRRR!
HHAAIIEE!

GGNNAARRR!
BİR YERDE DUVARI BİR NOKTASI OLMALI!
HAYDİ EL, LANET OLASI!

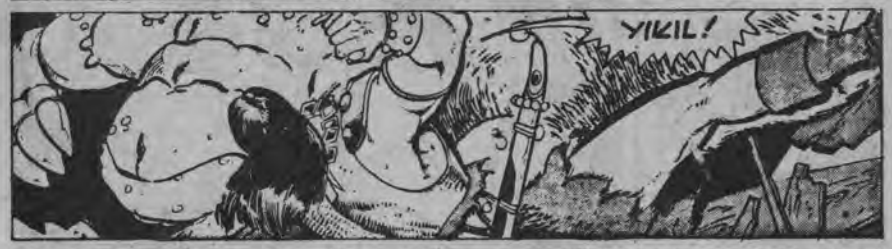
YIKIL!

CROM'UN DİŞLERİ... GERÇEKTEN GÜÇLÜ, BU!

HAYDİ...

GGNNAARRRR!
--UGHNNN--

KALMAK MI? GİTMEK MİZ.
KAÇMAK MI? DÖĞÜŞMEK MİZ.

CONAN GİTMESİNİ SÖYLEMİŞTİ.

AMA ONU NASIL TERKEDEBİLİRDİ?

GİDERSE, BELKİ CANAVAR DA ONU İZLER VE CONAN'IN YAŞAMI KURTULURDU...
BU İŞ YINE ABZININ TADINI KAÇIRIYORDU...

SONJA
CONAN MI ONU ÇAĞIRIYORDU?

SONJA
CONAN DEĞİLDİ.

KO..KONUŞUYOR, BU!
PELİ..YA CONAN?
ÖLDÜ MÜ?

GGNNAARRR!!!
HAYIIR!

CONAN ONA VARDIM EDEMEZDI...
TANRIÇAĞI DA ONU KURTARAMAYACAKTI...

KAFASINDA ÇALAN ÖLÜM SANLARINI DÜNÜYORDU...

N...NE?

ÖPTÜ BENİ?!
Ö...ÖPTÜ BENİ??!
Şİ...ŞİMDİ DE YARATIK DEĞİŞİYOR!
...İNSAN ÖLÜYOR. BENİ BU DURUMA GETİREN SENİN SONUN! ÜZERİMDEKİ KORKUNÇ BELAYI YALNIZCA SENİN DOKUNMAN KALDIRABİLİR SONUN.

AMA BU GEÇİCİ BİR OLAY! İBLİS YAKINDA DÖNER-YİNE BİR SÜRÜ İNSAN ÖLECEK!

BU DA SENİN SUÇUN, KADIN!

BURADAKİ DOSTUN, ÖLÜ DEĞİL!

AMA EĞER STRAKUSS'UN İNİNE DEK BENİ İZLEMEZSEN, ÖLECEK!

BU ARADA...
"BEN, KUİTAİ PRENSİYİM. HEKU'NUN OĞLUYUM."
"DOĞDUĞUMDAN BERİ DÖVÜŞ VE SAVAŞ İÇİN EĞİTİLDİM. YAŞAMIM BOYUNCA BİLİM VE FELSEFEYLE UĞRAŞTIM, DURDUM...."
"ANCAK YİNE DE BATI DÜNYASININ YÖNTEMLERİNİ HİÇ ANLAYAMADIM...."

"BELKİ DE BU YÜZDEN BABAM BENİ YILLARCA ÖNCE KÖTÜ İMPARATORUNA VERDİ...."
"BU İMPARATOR DA, CONAN'A VERDİ BENİ...."
"CONAN'LA ÇOK ZIT YOLLARDA DOLAŞMAMIZA KARŞIN, GARİPTİR Kİ... YÜZÜNE BAKTIK ÇA...."

KENDİMİ GÖRÜYORUM.

"O ANNESİNİ SEVMİYOR. SEVSEYDİ, YANINDAN HİÇ AYRILMAZDI."

"KIZ DA BİLİYOR BUNU. AMA CONAN'IN BİR GÜN GELİP KENDİSİNİ SEVECEĞİNİ UMUT EDİYOR...."

"TİPİK, KADINCA DAVRANIŞ."

BU ARADA...

KILIÇ İŞE YARAMAZ, SONYA. BU İNSAN GÖRÜNÜMÜ, KONUŞMAK İÇİN DAHA KOLAY GELİYOR BANA. AMA BU, DAHA KOLAY YENİLECEĞİM ANLAMINA GELMEZ!

CONAN'LA BOĞUNA İLGİLENME. ÖLMESİNİ İSTESEYDİM, ŞİMDİYE DEK ÖLMÜŞ OLURDU... VE SEN DE BENİ ASLA DURDURAMAZDIN!

CONAN YALNIZCA SENİNLE İŞBİRLİĞİNDE ARACILIK YAPACAK!

BEN SİZİNKİNDEN ÇOK DAHA UZAK BİR DÜNYADAN, KORKUNÇ GÜCÜ OLAN BİR YARATIĞIM. BARON STRAVKUS, ASLINDA BİR KORUYUCU / DÜNYALARIMIZI BAĞLAYAN BU ESKİ KAPININ MUHAFIZI!

BURANIN STRAVKUS'UN HAZİNE ODASI OLDUĞUNA İLİŞKİN BİLGİLER, ASLINDA KAMUFLAJDI. KİMSE BARONUN ANAHTARINI ELE GEÇİRİP, KAPIYI AÇAMADI...

...TAA KİŞSEN...

SENİN AÇGÖZLÜLÜĞÜN, BURADA OLMAMA NEDEN OLDU, SONYA... BU BOYUTTA OLUNCA, KANA SUSARIM BEN! AÇLIĞIMI BASTIRMAĞA GÜCÜM YETMEZ!

SENİN YÜZÜNDEN BİR ÇOK KİŞİ ÖLDÜ. DAHA DA ÖLECEK... EĞER YAPILMASI GEREKENİ YAPMAZSAN...!

PEKİ, NEYMİŞ BU YAPACAĞIM ŞEY?

BENİMLE BİRLİKTE GELECEKSİN... DÜNYAMA!

ELİMİ TUT VE BENİMLE BİRLİKTE ATLA!
HAYIR... BEN... BEN...
OLAYLAR ÇOK HIZLI GELİŞİYORDU. DÜŞÜNECEK, PLÂN YAPACAK ZAMAN YOKTU!..

CONAN ÖLECEK! YALNIZCA BENİMLE GELEREK KURTARABİLİRSİN, ONU!
ÇABUK!

CONAN KENDİSİ İÇİN CANINI TEHLİKEYE ATALI, BİR SAAT BİLE OLMAMIŞTI...
O DAHA AZINI YAPAMAZDI...

ELİNİ VER, BANA!

BİR DAHA HİÇ GÖRMEYECEKSİN BU DÜNYAYI... AŞA!

SLAM!
GELECEK SAYI:
NEKROPOLİS

Sayın Alfa Yetkilileri;
Ben Conan'ın en büyük hayranlarından biriyim. Hele şu Yeni Mac. Dizisi yokmu, bir harika! Bilhassa şu 103. sayıda çıkan Perili Ormanın Kızı aynı bir flim gibi çok müthiş ve sürükleyici. Ben bildiğiniz gibi size daha önce 2 mektup yazmıştım. Bunlardan ilki yayınlandı, ikincisi yayınlanmadı. Yayınlanmamasının sebebinin çok mektup yazanlardan fırsat bulunmaması ama, önemli değil. ilk gönderdiğim resim güzel değildi. Bunun için size yaptığım daha güzel bir resmi yolluyorum. Bu resmimi Yeni Mac. Dizi'nde yayınlarsanız beni memnun etmiş olursunuz. Şimdiden teşekkürler.

Süleyman KÖSLÜLER
BURSA

Süleyman Kardeş;
Övgüne teşekkür ediyoruz. Mektuplarının yayınlanmasının gecikmesinin nedenini doğru tahmin etmişsin. Gerçekten olduka yoğun. Ama kesin bir şey var. O da sırası gelen her mektubun yanıtlanarak yayınlandığı. Mektubunla gönderdiğin resmini de yayınladık, mutlaka görmüşsündür. Mutlu günler dileğiyle.

Sayın Alfa Yetkilileri;
Ben Conan hayranı gencim. Conan en çok sevdiğim bir çizgi romandır. Conan'ı uzun bir süredir okuyorum. Bu kaliteli ve heyecanlı eseri bize sunduğunuz için çok teşekkür ederim. size bir kaç soru soracağım: 1)Conan'ın poster ve takvimini nasıl elde edebilirim? Eğer posta çeki ileyse posta çeki hesap nosu kaçtır? Kimmeryalı'lar köşesine kimler katılıyor ve nasıl katılıyorlar? 3)Conan'ı siyah tükenmez kalemle çizebilir miyiz? 4)Conan 20. yüzyılda öyküsünü yayınlar mısınız? Yayınlanmışsa tekrar yayınlamanız mümkün mü? Size bir kaç çizdiğim resmi gönderiyorum. Yayınlarsanız Yeni Maceralar Dizisi'nde yayınlayın, çünkü ben bu diziyi takip ediyorum. Eleştirinizi bekliyorum.

Osman ÖZKAN
Gazi Mah. İ. karaoğlanoğlu Cad.
No:73/22
Gaziemir-İZMİR

Sevgili Osman,
İlgine teşekkür ediyoruz. Sorularının yanıtına gelince: 1)Conan'ın posterini (hem de yeni basıldı) senin de dediğin gibi posta çekiyle sağlayabilirsin. Posta çeki hesep numaramız 122327 Bu hesap numarasına poster bedeli olan 1000 Tl'yi yatırman yeterli. 2)Kimmeryalı'lar köşesine her Conan okuyucusu katılabilir. Bir fotoğrafınla birlikte adını, soyadını, adresini, doğum yeri ve tarihini, hobilerini yazarak göndermen yeterli. 3)Hayır. Siyah çini mürekkebiyle çizmelisin. 4)"Conan 20. Yüzyılda" adlı serüven Conan Kolleksiyon Dizisi'nin 50-51. sayılarında yayınlandı. İstersen bu sayıları yayınevmizden sağlayabilirsin. Resmini de yayınlanmak üzere sıraya koyduk. Sevgilerimizle.

Sayın Alfa Yetkilileri;
Acaba bana Conan Kolleksiyon Listesini gönderebilir misiniz? Ayrıca size sormak istediğim

HİBORYALI SAYFASI

Erdal Çakıcıoğlu

istediğim bir kaç sorum var. Conan şu sırada 44. sayısı yayınlanan "Conan Tam Maceralı Kolleksiyon Dizisi'nin tüm sayıları yeni 1'den başalayarak 44'e kadar olan sayıları sizde var mı? Aynı soruyu Rom içinde soracaktım. Acaba Rom'un tüm 20 sayısı şu anda deponuzda var mı? Geçen yaz bir bayiden Conan Albüm almıştım ve bu Albüm renkliydi. "Conan Conan'a Karşı" adlı macera idi. Acaba Conan Albüm'lerin hepsi renkli mi? Eğer değilse kaç tanesi renkli? Sorularımı yanıtlarsanız, çok sevinirim. Hoşçakalın.

Murat Akın
Eski Londra Asfaltı Havva Apt.
26/10 34590
Bahçelievler-İSTANBUL

Murat Kardeş;
Conan Kolleksiyon Listesi adresine gönderildi. Eline çoktan geçmiştir. Conan Kolleksiyon Dizisi'nin tamamı yayınevimizde var. Posta çekiyle isteyebilirsin. Bu Rom için de geçerli. Onu da yine aynı şekilde yayınevimizden isteyebilirsin. Conan Albümlerin ilk baskıları renkliydi. Ancak bazı teknik nedenlerden dolayı daha sonra siyah beyaz çıkmağa başladı. Şimdi sadece siyah beyaz olarak yayınlanmaktadır. Adresine posta çeklerinden gönderildi. Mutlu günler dileriz.

Sevgili Alfa Yayıncılık,
Ben 21 yaşında iki yıllık iş hayatı olan genç bir grafikerim. Halen bir fabrikanın grafik servisinde çalışmaktayım. İşi bilen abilerim yetenekli olduğumu söyleyerek beni teşvik ediyorlar, sağolsunlar. Yalnız çok sıkı çizim çalışmanın işin başı olduğunu gayet iyi biliyorum. Sevgili Erdal ağabey ben Conan'ları ilk çıktığından beribüyük bir özenle alıyor ve biriktiriyorum. Henüz hiç bir sayısını kaçırmadım. Bu arada dünyanın 1 numaralı çizgi romanını ülkemizde yayınlayan Alfa'ya teşekkürlerimi sunarım. Çıkan Conan'ı ilk günü alıp bir solukta bitiriyor ve kara kara 15 gün geçmesini bekliyorum. Yaklaşık 9 aydır el pratiğimi geliştirmek amacı ile devamlı Conan figürleri çiziyorum. Sadece son üç aydır çizdiklerim John Buscema'nın-Bence Conan'ın en iyi çizeri-çizgi stilini yakaladı. Size mektupla birlikte çok beğendiğim çalışmalarımdan birisini gönderiyorum ve büyük bir arzu ile hemen yayınlamanızı diliyorum. Zira 20 güne kadar vatanı görevimi yapmak üzere ayrılacağım. Başarılarınızın devamını dilerim.

Rahmi BARUTÇU
Bahçeler Sk. 23/A
Kadıköy-İSTANBUL

Sevgili Rahmi;
Yazının güzelliğinden grafik olayında yetenekli olduğun anlaşılıyor. Mektubun elimize zamanında geçmediği için o güzel resmini Conan Kolleksiyon Dizisi 46. sayıda yayınlayamadık, ama 49. sayıda yayınladık. Sanırım yine de vatani görevine başlamadan eline geçmiştir. Şu anda vatani görevini yaptığın için belki bu sayı eline geçecek ya da geçmeyecek. Ama biz eline geçeceğini umut ederek hayırlı tezkereler diliyoruz. Kal sağlıcakla.

Erdal Çakıcıoğlu

HİBORYALI SAYFASI

GALERİ ALFA (YARIŞMA RESİMLERİ)

HÜSEYİN ÖZTÜRK İSTANBUL

BÜNYAMİN YETEK HATAY

TALAT BAYIK İSTANBUL

K. ERTAN SEVGİ İSTANBUL

SÜLEYMAN KÖSLÜLER BURSA

OKAY ÇAĞLIKÖSE İSTANBUL

kimmeryalılar köşesi

105

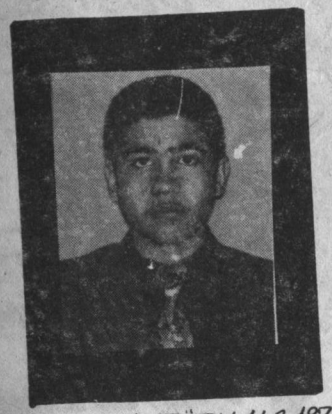

TARKAN ULUTÜRK. 11.2.1973 DOĞUMLU. LİSE ÖĞRENCİSİ. CONAN OKUMAK, RESİM ÇİZMEK VE SPOR, HOBİLERİ. İZZETPAŞA MAH. ŞEHİT İLHANLAR CAD. 77/A ELAZIĞ' DA OTURUYOR.

106

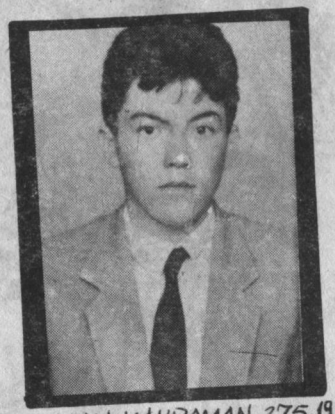

ADNAN KAHRAMAN. 27.5.1973 DOĞUMLU. LİSE ÖĞRENCİSİ. HOBİLERİ, SPOR YAPMAK VE CONAN OKUMAKTIR. ADRESİ: LİSE ARKASI SK. NO:7 KAT:4 54700 GEYVE - SAKARYA

107.

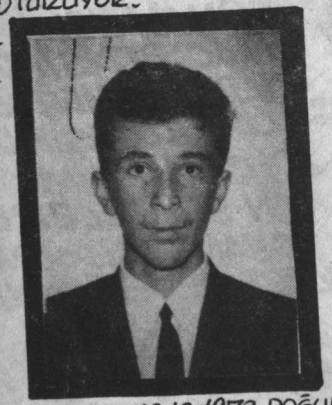

EROL ACUN. 13.12.1973 DOĞUMLU. LİSE ÖĞRENCİSİ. EN BÜYÜK HOBİSİ, ÇİZGİ ROMAN OKUMAK, BİRİKTİRMEK. ADRESİNİ YAZMAYI UNUTTUĞU İÇİN, BURAYA AKTARAMADIK.

108

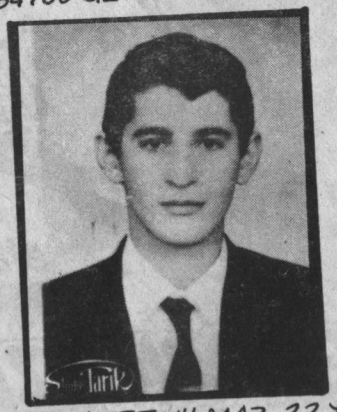

MEHMET YILMAZ. 22 YAŞINDA. GARSON OLARAK ÇALIŞIYOR. HOBİLERİ: AVCILIK YAPMAK, CONAN OKUMAK. ADRESİ: MİTHATPAŞA MAH. 870/8 SOK. NO:11 KAT:4 ADANA

KİMMERYALI DOSTLAR!

SİZLERLE OMUZ OMUZA, ELELE GİRİYORUZ YENİ YILA...

BU NEDENLE, SEVGİLİ KİMMERYALI DOSTLARIMIN YENİ YIL ARMAĞANLARINI UNUTMADIK...

CONAN YENİ MAC. DİZİSİNDEKİ "KİMMERYALILAR KÖŞESİNDE", ADI ÇIKAN TÜM CONAN SEVERLERE BİRER CONAN BİBLOSU VE DÖRDER ÇIKARTMA VERİYORUZ.

YENİ YILINIZI KUTLARIZ!

CONAN®

SAYI : 124

İlkel Çağların Yenilmez Savaşçısı

CONAN

1000 TL
(KDV DAHİL)

Yeni Maceralar Dizisi

ÇİZGİDİYARI

GULYABANİ

ATA Yayınları

BUNLARI ALDINIZ MI?

ŞUBAT AYI YAYINLARIMIZ

(1 15 ŞUBAT)

AYLIK YAYINLAR

* FANTASTİK DÖRTLÜ (Cilt 1)
* KAPTAN AMERİKA (Cilt 1)
* TENTEN (Sayı 4)
* THOR (Sayı 21)
* CONAN ALBÜM (10.Sayı)
* MİNİKLERE ARMAĞAN (9 -10.Sayılar)
* SÜPER KORKU (21.Sayı)

ONBEŞ GÜNLÜK YAYINLAR

* CONAN YENİ MAC.DİZİSİ (124.Sayı)
* GROO (Sayı 1)
* CONAN SÜPER CİLT (46.Sayı)

HAFTALIK YAYINLAR

* CONAN KOLL.DİZİSİ (Sayı 83)
* CONAN KOLL.DİZİSİ (Sayı 84)
* CONAN KOLL.DİZİSİ (Sayı 85)

ALFA Yayınları ®

İlkel Çağların Yenilmez Savaşçısı

CONAN

İÇİNDEKİLER

GECELERİN ÖTESİNDE

Bir at hırsızını, at tüccarı sanarak, onun paralı koruyuculuğunu yapan Conan, köylülerin atların çalıntı olduğunu anlamaları üzerine şaşırır. At hırsızı kaçar ve yalnız kalan Conan, köylülerle döğüşmek zorunda kalır. Conan kıyasıya kavga ederken, pelerinli biri tarafından izlendiğinin farkında değildir. S-5

DÜNYADAKİ KUMLAR

kobe ve Anneka, güney-doğu Asya'da Heku'nun ordusu tarafından sarılırken, Conan da Heku'nun baş celladığı Zuri tarafından engellenmektedir. Heku, Conan'ın El Şah Maddoc'a dönmesini, oğlu Kobe'un yanında olmasını istememektedir. S-55

Copyright © 1989 by Conan Properties, Inc. CONAN THE BARBARIAN and the distinctive likenesses thereof are trademarks of Conan Properties, Inc.All Rights Reserved. Bu dizinin, Türkiye'de ve Türkçe konuşulan ülkelerde kitap ve dergi olarak yayın hakkı Alfa Yayıncılık Ltd. Şti'ne verilmiştir.

Alfa Yayıncılık ve Pazarlama Limited Şirketi adına Sahibi: M. Turgut Sağıroğlu
Müessese ve Yazıişleri Md.: Gül Feride Sağıroğlu
Yönetim Yeri: Ayazpaşa, Sulakçeşme Sokak, No: 10 Taksim-İstanbul. Tel: 149 91 84
Genel Dağıtım Hürriyet Holding A.Ş. İki haftada bir Cuma günleri çıkar.
Kapak Baskı: Ziya Ofset Tel: 526 97 40 İç Baskı: Şefik Ofset Tel: 522 07 16

"... Şunu bilin ki Prensim, kabaran okyanusların Atlantis'i ve onun görkemli kentlerini yutmasından sonra Dünyada o güne değin görülmemiş bir çağ başlamıştı. Aryas'ın oğullarının doğduğu bu çağda, Dünya üzerindeki imparatorluklar ve uygarlıklar, gökteki yıldızların mavi parıltıları kadar dağınık fakat belirgindi. İşte bu sıralarda Kimmeryalı Conan geldi. Çelik bilekli elinden kılıcını hiç bırakmayan bu kara saçlı, şahin gözlü yiğit tüm imparatorlukları sandallı ayağının altında çiğnemek istiyordu..."

· Bir Nemedya efsanesinden ·

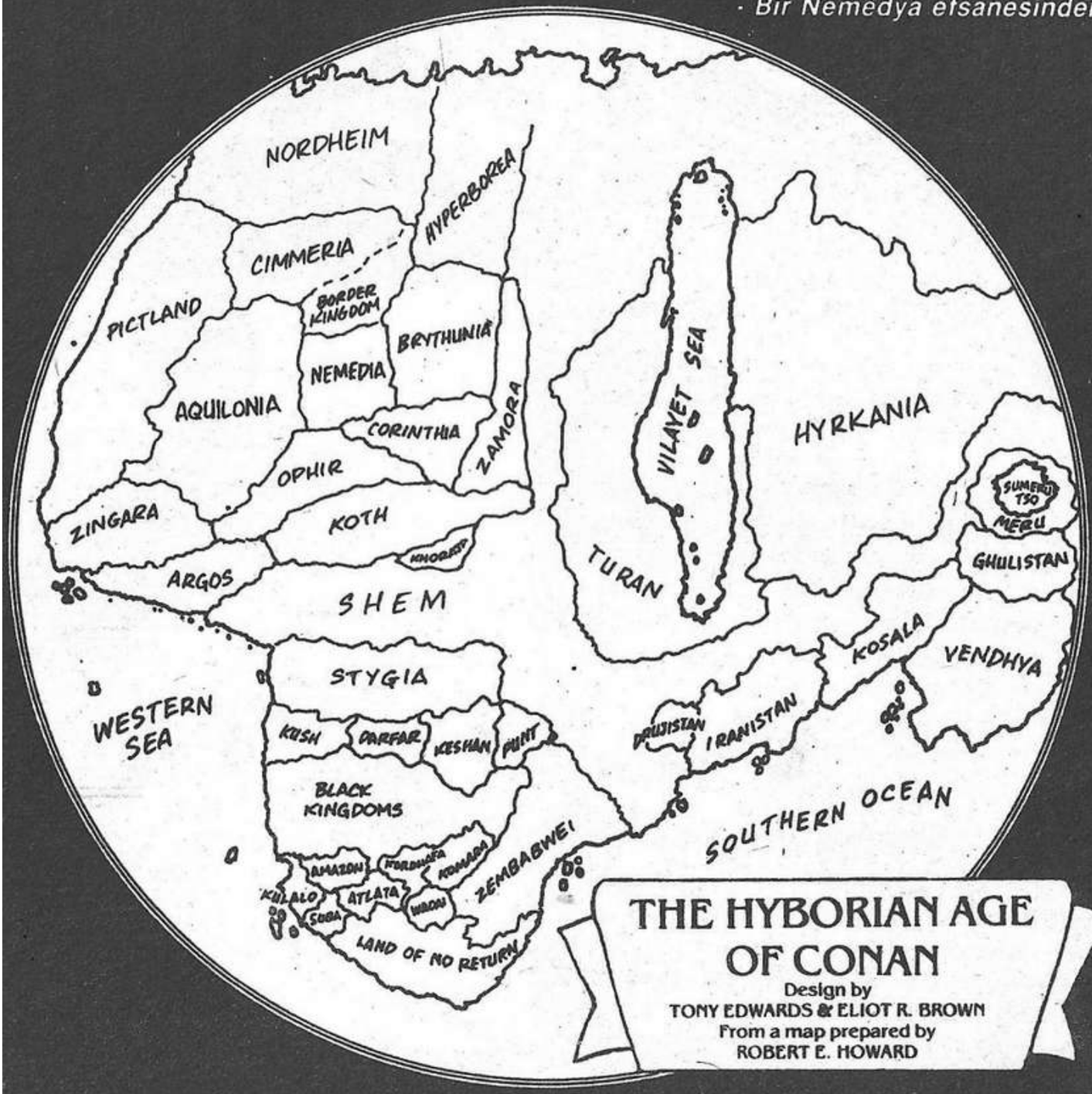

THE HYBORIAN AGE OF CONAN

Design by
TONY EDWARDS & ELIOT R. BROWN
From a map prepared by
ROBERT E. HOWARD

"Kilometrelerce ötedeki Bhoraji'ye bir yabancı gelmişti."

Miller ve Clark tarafından yazılmış "Conan'ın Yaşam Öyküsü"nden alınmıştır.

GECELERİN ÖTESİNDE
THE SAVAGE SWORD OF CONAN SAYI: 155
STORY CHARLES DIXON
LETTERS DIANA ALBERS
ART ERNIE CHAN
CRAIG ANDERSON, EDITOR

EVET, DOSTLARIM... BUNLAR, GÜZEL ŞEMİT ATLARIDIR. DAMARLARINDA YARIŞ ATLARININ KANI DOLAŞIYOR.
NEDEN ÜSTLERİNDE YÜN BATTANİYE VAR?

BURADA, SONBAHAR SERİN OLUYOR. BU ATLAR, YUMUŞAK İKLİMLERDEN GELİYORLAR. KUZEYİN SOĞUK HAVASINA ALIŞIK DEĞİLLER!

UMM... DİŞLERİ İYİ... İYİ BAKILMIŞ!

BUNLAR ŞEMİT DEĞİL, TURAN ATLARINA BENZİYORLAR. ÇOK GERT...
HUH.

ŞEMİT ATLARI, NARİN OLUR. OYSA BUNLAR, ÇALIŞMAYA ALIŞIK ATLAR.
SEN NE DİYORSUN, KİMMERYALI? NASIL BULDUN BU ATLARI?
UM.

HA HA! YABANCI, AT KONUSUNDA PEK YORUMCU DEĞİL. PEK BİR FİKRİ DE YOK. O YALNIZCA BENİM KORUYUCULUĞUMU YAPAR.
ONU BİR KAÇ GÜN ÖNCE TUTTUM.

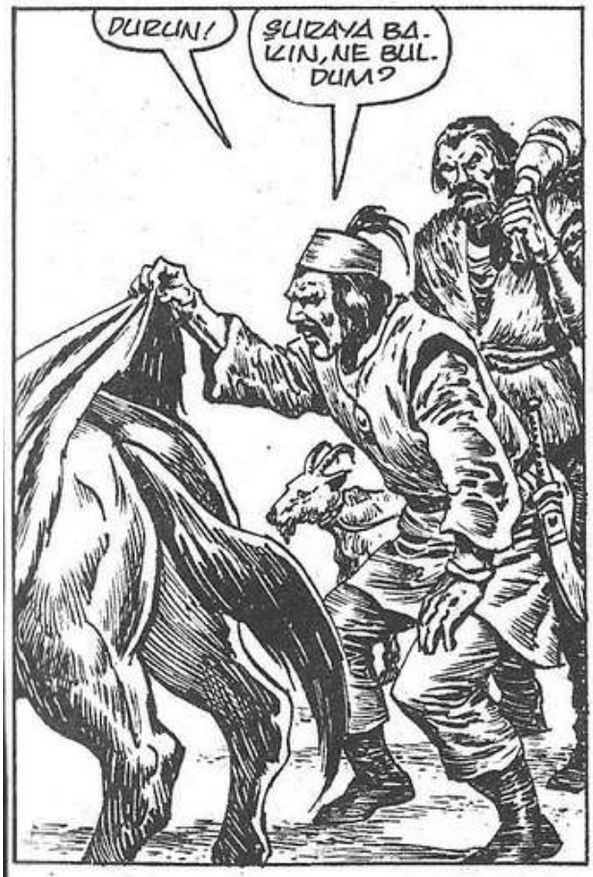
DURUN!
ŞURAYA BAKIN, NE BULDUM?

HA? BULDUN MU?

BU, KAMALLA KENTİNİN ARMASIDIR. KENT MUHAFIZLARININ...

BU ATLARI SATIN ALDIM, DOSTUM. YOKSA HIRSIZ OLDUĞUMU MU İMA EDİYORSUN?
İMA ETMİYORUM... SÖYLÜYORUM: HIRSIZSIN!

BEN ONURLU BİR TÜCCARIM!
ÖYLEYSE KAMALLALILAR KELLENE ÖDÜL KOYMAMIŞLARDIR...KORKMA!
TUTUN ONU!

YARDIM ET, CONAN! BENİ KORUMAN İÇİN PARA ÖDÜYORUM...

BEN BU İŞE KARIŞMAM!
ÜSTELİK, DAHA ÖDEME YAPMADIN BANA.

SEN DE! SEN DE ONUNLA ORTAKSIN VE HIRSIZIN ÇALINTILARINI ONUNLA PAYLAŞACAKSIN!
BUNU DA YAKALAYIN!

UH?

O PIS ELİNİ YÜZÜME SÜRMEÇİFTÇİ!
BIRAK ELİMİ!
ÇOK İSTİYORSAN...

...BIRAKIRIM ELBETTE!
UNNNH!
UNH!

YARIN SABAH, VÜCUDUNUZDAKİ BÜTÜN KEMİKLER KIRIK UYANDIĞINIZDA, BENİ ANIMSARSINIZ, LEŞ KOKULU ÇÖPÇÜLER!

TANRILAR... KİMMERYALI PARASINI GERÇEKTEN HAKEDİYOR...

...BU ARADA BEN DE İYİ BİR KAMALLALI ATIYLA SIVIŞAYIM!

UFGH!
APTALLAR!
UK! UK! UK!

UH?

DEMEK SİZ MORONLARA İYİ BİR DAYAK YETMİYOR...ÖYLE Mİ?
AAAAH!

HIH! BİR DAMLA KAN GÖRÜNCE, TAVŞAN GİBİ KAÇIYORLAR!

DOĞRUSU, ÇİFTÇİ OLMADIĞIM İÇİN, CROM'A ŞÜKREDİYORUM.

GECE OLDUĞUNDA, CONAN'I BİR HANDA BULABİLİRSİNİZ.

SANA PARA BORCUM VAR MI?

HAYIR.

KIZINLA HİÇ KARŞILAŞTIM MI?

HAYIR.

O ZAMAN NİYE İZLİYORSUN BENİ? NİYE TAVERNADAKİ KIZLARI GÖRMEMİ ENGELLİYORSUN?

BİR GÜNLÜK PARALI ASKERLER TUTMAK İSTİYORUM.

KISA BİR SAVAŞ BEKLİYOR OLMALISIN...

TANRILAR İSTERSE, SAVAŞ HİÇ OLMAYABİLİR DE. BİR DÜZİNE NEMEDYA ALTINI ÖDEYEBİLİRİM. EĞER KABUL EDERSEN, BENİMLE VE DİĞER PARALI ASKERLERLE KENTİN KUZEYİNDEKİ BÜYÜK ÖLÜ AĞACIN DİBİNDE BULUŞABİLİRSİN.

DÜŞÜNÜRÜM. BENİMLE NEDEN İLGİLENDİN?

BU GÜN SEKİZ ADAMLA ÇOCUK GİBİ OYNADIĞINI GÖRDÜM. BUNU ASLA UNUTAMAM!

BENİ UNUTMAYAN BAŞKALARINI DA GÖRÜYORUM.

GELECEK MİSİN?..

GÖZEÇİZİLİYORUZ...

İŞTE, HRSOTHA'YI ÖLDÜREN YABANCI SERSERİ, BU!
AĞZIN-DAN ÇIKANA DİKKAT ET, ÇİFTÇİ...

...BEN ASLA BAĞIŞLAMAM!
UNNH!
UGH!

AMA KATLİ-AM YAPMAĞA DA NİYETİM YOK!
OOPH!

UZUN BİR GÜN GEÇİRDİM VE TEK İSTEDİĞİM ŞEY DE, YAT-MAK!
DELİ BU ADAM!
OW!

BAŞINA AÇTIĞINIZ BUNCA BELADAN SONRA, HANCININ BANA BİR ODA VERECEĞİNDEN BİLE KUŞKULUYUM!

OOOOOH...

BU YÜZDEN DE, BURADAN HEMEN GİDECEĞİM!

UFF!

OLABİLDİĞİNCE ÇABUK HEM DE..!

DUR!

SMASH!

EZTESİ GÜN, KENTİN KUZEYİNDEKİ YOLDA...

NE BEKLİYORUZ, İHTİYAR? BU GİZLİ İŞİN İÇİN YETERİNCE ADAMIN OLMADI MI?

BİR KİŞİ DAHA BEKLİYORUM.

KAR BASTIRMADAN, YOLA ÇIKMAMIZ GEREK!

İŞTE, BEKLEDİĞİM KİŞİ, BUYDU. ONUN DÖGÜŞME BECERİSİ HEPİNİZE ÇOK YARARLI OLACAK!

HIH! NE OLURSA OLSUN!

OLDUKÇA İZİ BİZİ, BU ATLI!

UNPH!
DÜNYA KÜÇÜK, DEĞİL Mİ AT TACIRI?

UGH!
ALÇAK!

TANRILAR... BENİ ÖLDÜRECEK, BU!
BENİ RAHAT BIRAK, BARBAR... BUNA HAKKIN YOK!

BANA ÜÇ GÜNLÜK BORCUN VAR. HER GÜN İÇİN, BİR GÜMÜŞ LİRA...
ÖHÖ ÖHÖ..!

HIÇ PARAM YOK, AKILSIZ ADAM! O YÜZDEN BU İŞİ KABUL ETTİM, ZÂTEN METELİKSİZİM.

PARALI ASKER OLARAK HARCIRAHINI ALANA DEK BEKLEYEBİLİRİM. O ZAMAN ÖDERSİN. SABRIM İÇİN DE İKRAMIYE İSTERİM.

ONU ÖLDÜRECEKMİSİN, KİMMERYALI? BENİM BÜTÜN ADAMLARA İHTİYACIM VAR DA...
BU YALANCI HIRSIZI, PARAMIZI ALACAĞIMIZ GÜN CANLI İSTİYORUM. BİZİMLE İŞİ BİTENE DEK YAŞAYABİLİR!

ÇOK SAĞOL, KİMMERYALI!
SENİN YORGUN BACAKLARIN BİZİ GEÇİRTİR...

...ŞU ATIN SIRTINA BİN. BİZ NASIL OLSA YÜRÜYEBİLECEK DURUMDAYIZ!

SILAHLI ADAM ARARKEN, BU SÜMSÜKLERİ BULMAK İÇİN, KENTİN TÜM KIYI MAHALLE VE İNLERİNİ TARAMIŞ OLMALISIN!

İŞTE HEYECANLA SENİN GELMENİ BEKLEYİŞİM BU YÜZDENDİ, CONAN. BU ALÇAKLARI EĞİTMEK VE SIRTIMI KORUMAK İÇİN, SENİN GİBİ GERÇEK BİR SAVAŞCI GEREKTİ...

SEN BİR HIRSIZLAR ORDUSU TOPLAMIŞSIN, İHTİYAR.

EVET. BELKİ DE EN İYİSİ BUYDU.

SÖZÜNÜ TUTAN İHTİYAR, AYIŞIĞI DAĞLARIN ÜSTÜNDE YÜKSELİŞİNDEN, ONLARI BİR KAMP YERİNE ULAŞTIRDI...

HOŞ GELDİN, COLLODUS. EPEY SAVAŞÇI GETİRMİŞSİN... HA?
EVET, ZHOLO. TÜM BULABİLDİĞİM, BUNLARDI...

PÖH! BİR SÜRÜ SAVAŞÇIYMIŞ...! BUNLAR DAHA ÇOK BİR SÜRÜ SAR. HOŞ VE APTALA BENZİYOR. YAPACAĞIM İŞ İÇİN ONLARA ÖDEYECEĞİM SÜPER ÜCRETİ DE SÖYLEDİN Mİ?

EVET, LORD TOLLİUS. AMA BU PARAYI ALACAKLARINA ÇOK AZ İNANDI. BELKİ BAŞKA BİR KENTE GİTSEYDİM...
ZAMANIMIZ YOK! BU SERSERİLERLE İDARE ETMEK ZORUNDAYIZ.

BU BERBAT HAVADA BENİ YETERİNCE BEKLETTİN ZATEN. BU İŞİ YARIN BİTİRMELİYİZ!
BU İŞİ YAPMAK İÇİN NİYE BU KADAR ACELE ETTİNİZ?

VE NEDEN HER ŞEY GİZLİ BÖYLE?

KİM BU BARBAR?
CONAN. KİMMERYALI.

SÖZLERİNE DİKKAT ETMEYİ ÖĞRENECEKSİN, KİMMERYALI! ŞU AN BENİM EMRİMDESİN. EĞER BU İŞTEN PARA KAZANMAK İSTİYORSANIZ, HİÇ SORU SORMADAN, DENİLENİ YAPACAKSINIZ!

NEREYE GİDİYORSUN? SENİNLE KONUŞUYORUM!
CONAN... BEKLE!

LORDUN AKSİ BİR KÖPEKMİŞ!
YARIN HER ŞEYİ ÖĞRENİRSİN. BU OLAY TULLIUS İÇİN ÇOK ÖNEMLİ!..

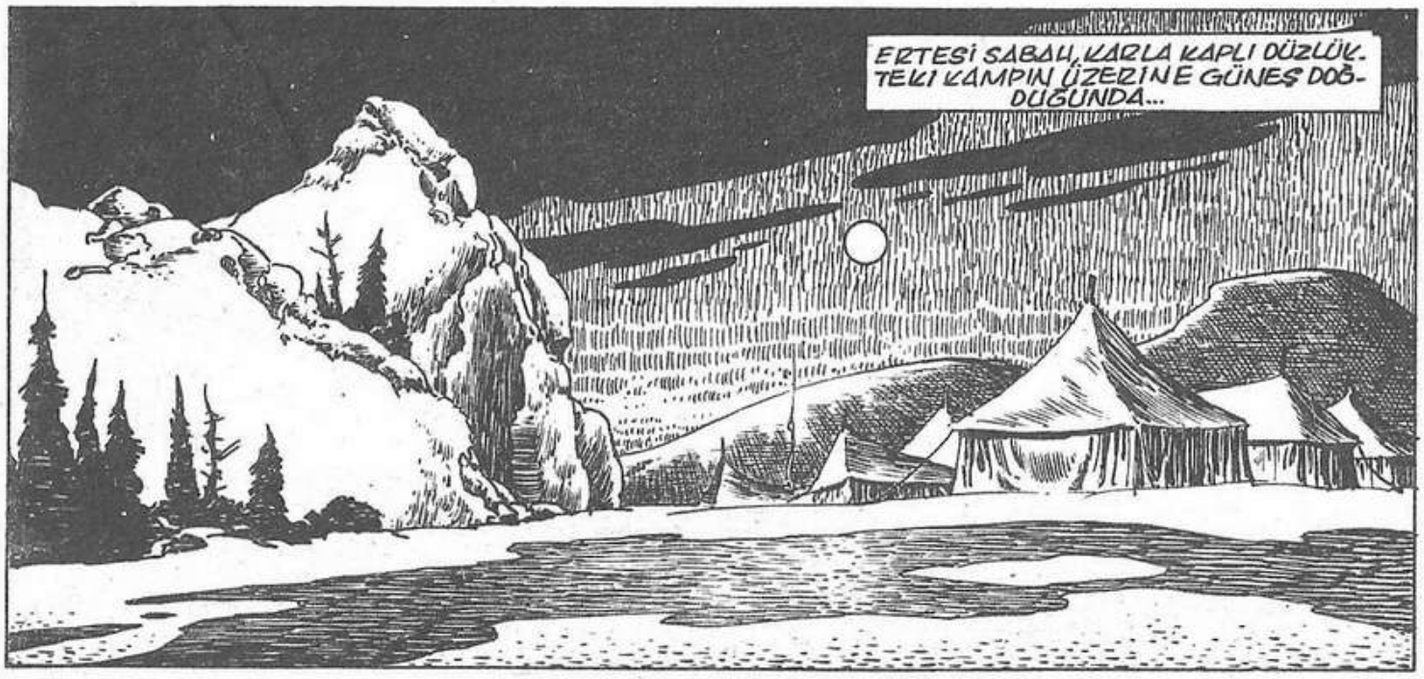
ERTESİ SABAH, KARLA KAPLI DÜZLÜK. TEKİ KAMPIN ÜZERİNE GÜNEŞ DOĞDUĞUNDA...

YAPACAĞINIZ İŞİ ANLATIRKEN, BU TEPEDE OLMANIZ ÇOK DAHA KOLAY OLACAK.
MİTRA! BARBAR BİR DAĞ KEÇİSİ GİBİ TIRMANIYOR!

İŞTE, YAPACAĞINIZ İŞİN BULUNDUĞU YER.

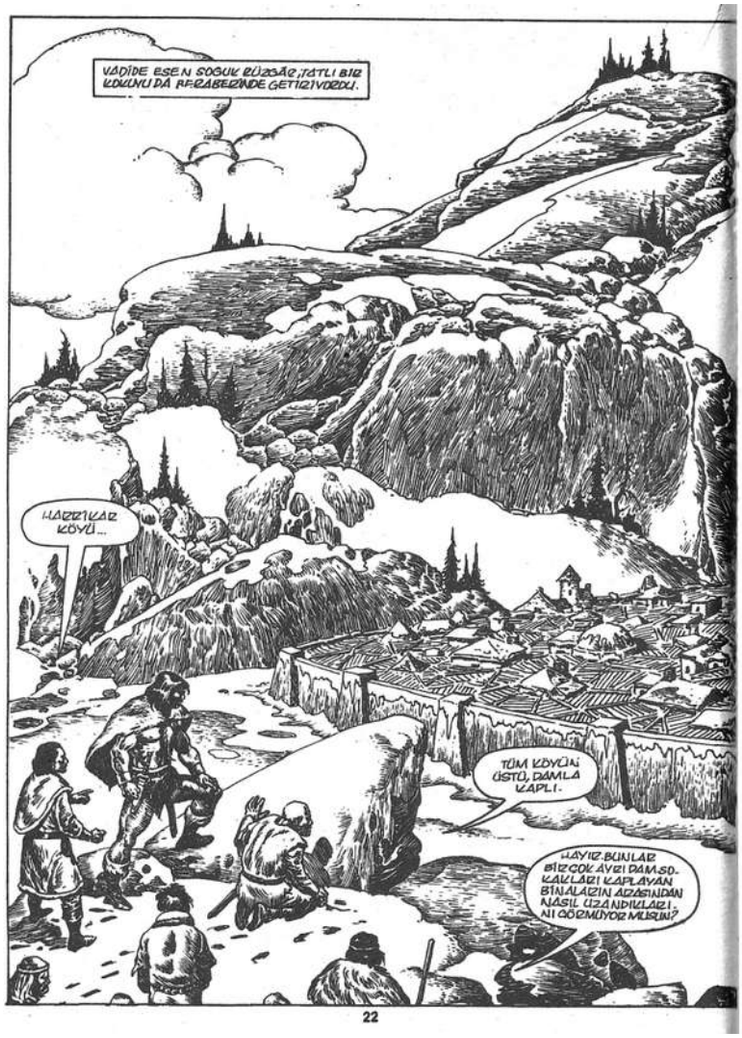
VADİDE ESEN SOĞUK RÜZGÂR, TATLI BİR KOKUYU DA BERABERİNDE GETİRİVERDİ.
HARRİKAR KÖYÜ...
TÜM KÖYÜN ÜSTÜ, DAMLA KAPLI.
HAYIR BUNLAR BİR ÇOK AVZI DAMSO-KALLARI KAPLAYAN BİNALARIN ADASIDAN NASIL UZANDIKLARI-NI GÖRMÜYOR MUSUN?

BURADA KUŞLAR ÖTMÜYORDU. KÖYÜ ÇEVRELEYEN KONU ÖRÜ DUVARLA. İÇİNDE HİÇ BİR YAŞAM İZİ YOKTU.

KÖYÜN TAPINAĞINDAKİ BİR KASANIN İÇİNDE GİZLENMİŞ, SOM ALTINDAN YAPILMIŞ, ZÜMRÜTLERLE SÜSLÜ BİR ÇEKİÇLE, BİR ASA VAR.
BUNLAR BENİM AİLEMDE ÇAĞDAN ÇAĞA GEÇMİŞTİR. VE BENİM İÇİN GERÇEK DEĞERİNDEN, ÇOK DAHA DEĞERLİDİR.

ONLAR, AİLEMİN BU BÖLGEYİ KORINTİYA BİRLİĞİ YASALARINA GÖRE YÖNETME HAKLARININ SEMBOLÜDÜR.
İKİ ÇAĞ ÖNCEKİ KÖY TERKEDİLDİĞİNDE, ONLAR ORADA BIRAKILMIŞTI. ŞİMDİ BENİM BU TOPRAKLAR ÜSTÜNDEKİ HAKKIM TEHDİT EDİLİYOR.

BU KÖYÜN HALKI NEDEN KAÇTI?

ŞEYDEN KAÇTILAR... KÖYDE SALGIN OLDU...
SALGIN MI?
BİZE KİMSE SALGINDAN SÖZ ETMEMİŞTİ!..

İHTİYAR BUNAK!
BAĞIŞLAYIN, LORD TOLLIUS!.. SANMIŞTIM Kİ...

SOM ALTINDAN DAĞ OLSA, SALGIN RİSKİNİ GÖZE ALAMAM! BİZİ APTAL MI SANIYORSUNUZ?

ARTIK SALGIN FALAN YOK. YARIM YÜZYILDAN UZUN BİR SÜRE GEÇTİ. DOKTORLARIM, KÖYDE HASTALIK KALMADIĞINA İLİŞKİN GARANTİ VERDİLER.
HA!

PEKİ, O DEĞERLİ ŞEYLERİ NİYE KENDİN GİDİP ALMIYORSUN?

BU KADAR BASİT BİR İŞ İÇİN, NİYE PARALI ASKER TUTUYORSUN?
AMA ORADA KOL GEZEN HER TÜRLÜ İNSAN, HAYDUT OLABİLİR. BENİ İLGİLENDİREN YALNIZ KENDİ GÜVENLİĞİM DEĞİL... HALKIMI DA DÜŞÜNMELİYİM!
BANA BİR ZARAR GELİRSE, ONLAR SIKINTI ÇEKERLER!
HUH.

KARANLIK BASMADAN KÖYDEN ÇIKARSANIZ, HIÇ BİZİNİZİN HAYDUTLARDAN KORKMANIZA GEREK KALMAZ.
LANET OLASI İHTİYAR!

PEKİ, KARANLIKTA NİYE KORKALIM? HAYDUTLAR AYDINLIKTA DA SALDIRABİLİRLER.

EĞER GÜNEŞ BATARSA, KÖYÜN DOLAMBAÇLI YOLLARINDA YİTEBİLİRSİNİZ!
AY IŞIĞI BİLE O ÜSTÜ KAPALI SOKAKLARDA İŞİNİZE YARAMAYACAKTIR.

DAHA ÇOK SORUM VAR. ANCAK SENDEN AÇIK YANITLAR ALAMAYACAĞIMI ANLADIM.
ALTIN, ALTINDIR. HAYDİ DUVARLARI AŞALIM DA, ŞU İŞİ BİTİRELİM.

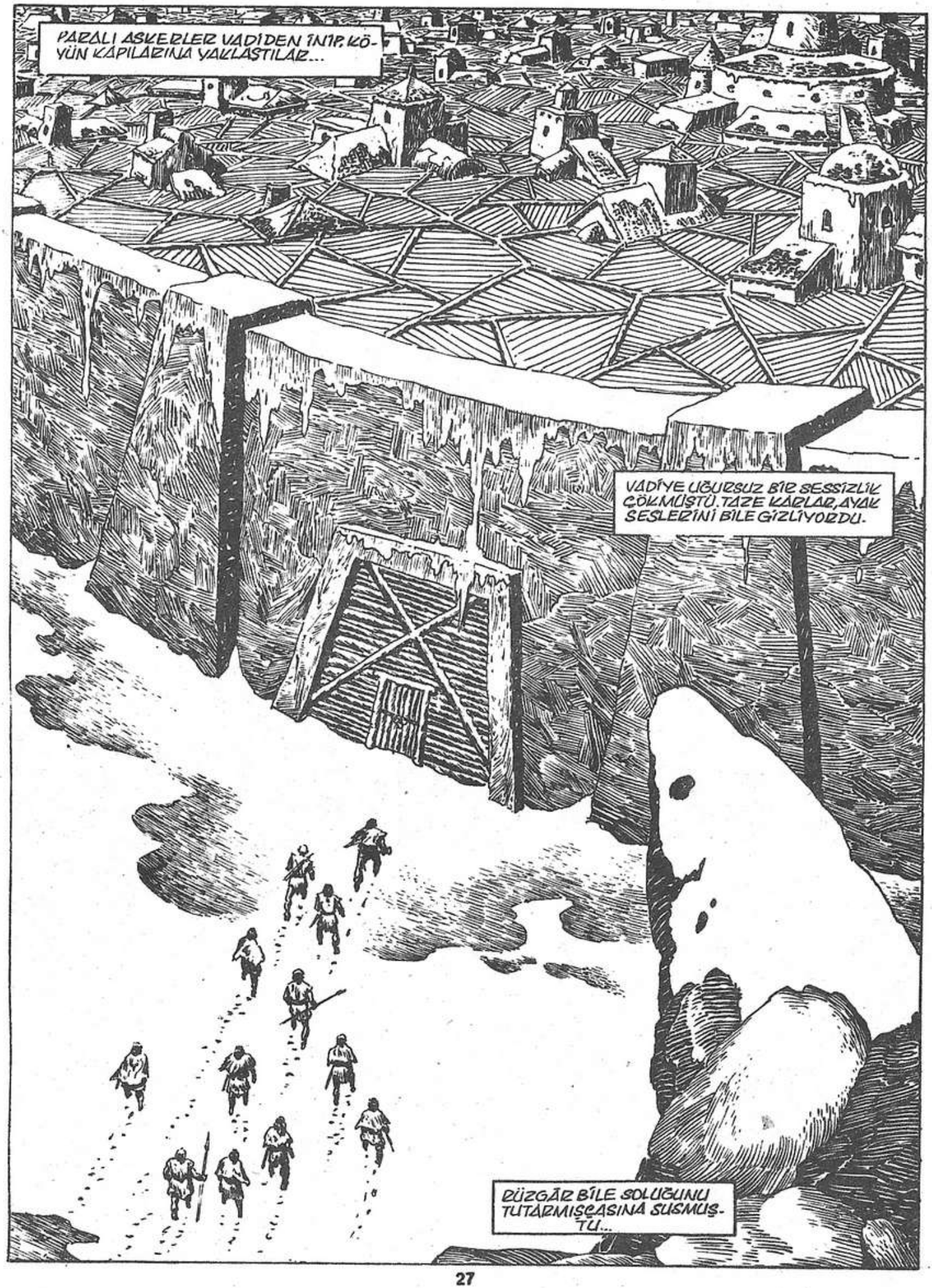
PARALI ASKERLER VADİDEN İNİP, KÖYÜN KAPILARINA YAKLAŞTILAR...
VADİYE UĞURSUZ BİR SESSİZLİK ÇÖKMÜŞTÜ. TAZE KARLAR, AYAK SESLERİNİ BİLE GİZLİYORDU.
RÜZGÂR BİLE SOLUĞUNU TUTARMIŞÇASINA SUSMUŞTU...

KAMP ATEŞİNİN BAŞINDAKİ ÇOCUKLAR GİBİ KENDİNİZİ KORUYUYORSUNUZ!
GERİ ÇEKİLİN!
BU İŞ GİDEREK SİNİRİME DOKUNUYOR! BU KAPI, DISARIDAN ZİNCİRLENMİŞ.
SANKİ DUVARLARIN İÇİNDE BİR ŞEY TUTSAK EDİLİYOR GİBİ...
APTALLAR!
SMASH!
KRINK!
KRINK!

KAPININ KALINTILARINI TEMİZLEYİN!
HIZLI BİR ÇIKIŞ YAPABİLİRİZ.

TANRILAR!.. BU NE TÜR SALGINMIŞ Kİ, TÜM KÖYÜ DAMLA ÖRTMÜŞLER?
EN AZINDAN KIŞ RÜZGARINI DIŞARIDA TUTAR.
ŞIMDI ÇENENİZİ TUTUN DA, GÖZLERİNİZİ KARANLIĞA ALIŞTIRIN!

SENİ ÜRPERTMİYOR MU, KIMMERYALI? BURASI BİR MEZAR KADAR SESSİZ!

SEN SIZLANAN KÖPEKTEN FARKSIZSIN, AT TACİRİ!

SEZMİYOR MUSUN?

NEYİ?

SİLAHLARINIZI HAZIR TUTUN. EĞER İZLENİYORSAK, SALDIRMADAN ÖNCE, BU LABİRENTE İYİCE GİRMEMİZİ BEKLİYORLARDIR!

DİKİLİN!

O SESİ DUYDUNUZ MU?

TANRILAR... SANKİ BİR İBLİSİN ÖĞÜRTÜSÜ!.. BİZİM İÇİN ÇIKMIŞ BİR ŞEYTAN GİBİ!..

YA DA SAĞILMAK İÇİN BEKLEYEN İNEKLERİN SESİ...

İŞTE YÜREKLERİNİZE KORKU SALAN DEHŞET, BUYMUŞ!

AMA... KİM BÖYLE BİR YERE BAĞLAR SÜRÜSÜNÜ?

BİLMİYORDUM.

HAYDİ, O ZÜPPENİN ALTIN OYUNCAKLARINI ALALIM DA, ÇIKALIM BURADAN!
BEN GİZEMİ SEVMEM!

TAPINAK, BURASI OLMALI. HAZİNE DE ORADA BELLİYOR!
KAPI VE DUVARLARDAKİ İŞARETLER...
MİTRA'NIN KUTSAL VE YÜCE İŞARETİ!
BU SEMBOL, İBLİSLERE VE DİĞER KÖTÜ RUHLARA KARŞI KORUYUCUDUR!

EVET.
BU AMAÇLA KULLANILDIĞINI GÖRDÜM!

KAPI KİLİTLİ BİLE DEĞİL!

"HAYDUTLARLA" DOLU BİR KÖYDE, KİLİTSİZ BİR ODADA BEKLEYEN BİR HAZİNE! YARIM YÜZYILDAN UZUN BİR SÜREDİR YERDEKİ TOZ BİLE KIPIRDAMAMIŞ...

İŞTE ŞİMDİ ÜRPERDİM!

VE BU LANETLİ YERDEN BİR AN ÖNCE UZAKLAŞMAK İSTİYORUM!

BEN DE ÖYLE, KİMMERYALI!

AMA BEN, OYUNCAKLARLA BİRLİKTE GİDECEĞİM!

VE DE SENSİZ TABİİ...!

DEMEK AÇ GÖZLÜLÜĞÜN, KORKUNU YENDİ, HA AT TÜCCARI?

O MORON TOLLIUS, ADAMLARIMLA BİRLİKTE ONUN MİRASINI ALIP KAÇTIĞIMI ANLAYAMADAN, BİZ BURADAN ÇOK UZAKLAŞMIŞ OLACAĞIZ!

ÖDÜLÜ SENİNLE DE PAYLAŞMAK İSTERDİM, YABANCI DOSTUM... ANCAK HEPİMİZE YETECEK KADAR MAL YOK!

ŞEN VE DİĞER KATİLLER... HEPİNİZ BURADA KALACAKSINIZ!

ELVEDA, CONAN. BUNLARIN GETİRDİĞİ PARAYI HARCADIKÇA, SENİ ANIMSAYACAĞIM!

HA HA.

T... TUZAĞA DÜŞTÜK!

B... BİZİ ÖLÜME TERK ETTİLER!

ULUMANIZI KESİN... YOKSA GIRTLAĞINIZI KESERİM!

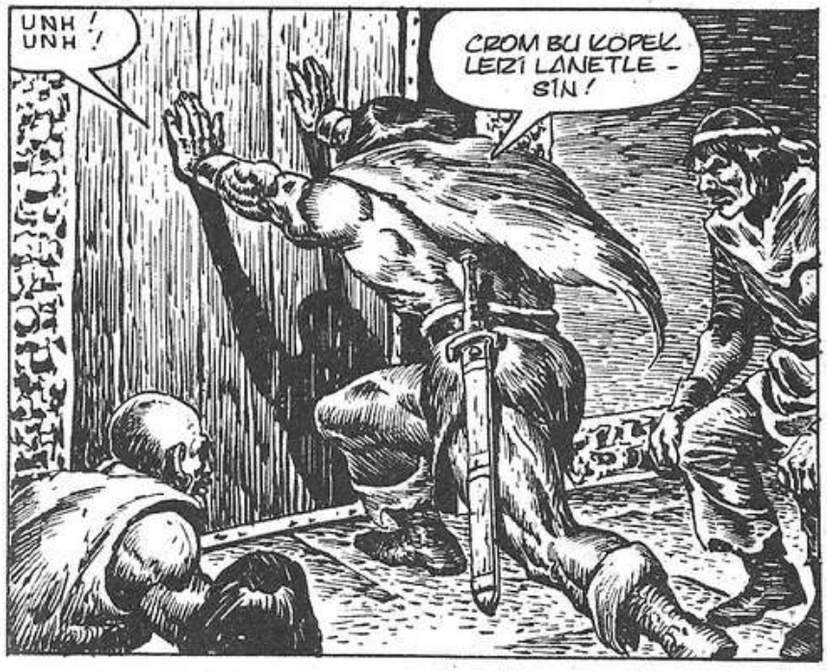
UNH! UNH!
CROM BU KÖPEKLERİ LANETLESİN!

KILIÇLARINIZLA, PERVAZI ZORLAYIN!
HEPİNİZ ARANIN!

UUF! UUF! O KÖPEĞİ, KÖYDEN ÇIKMADAN YAKALAYABİLMELİYİZ!
HAYDI, TÜM AĞIRLIĞINIZLA YÜKLENİN!

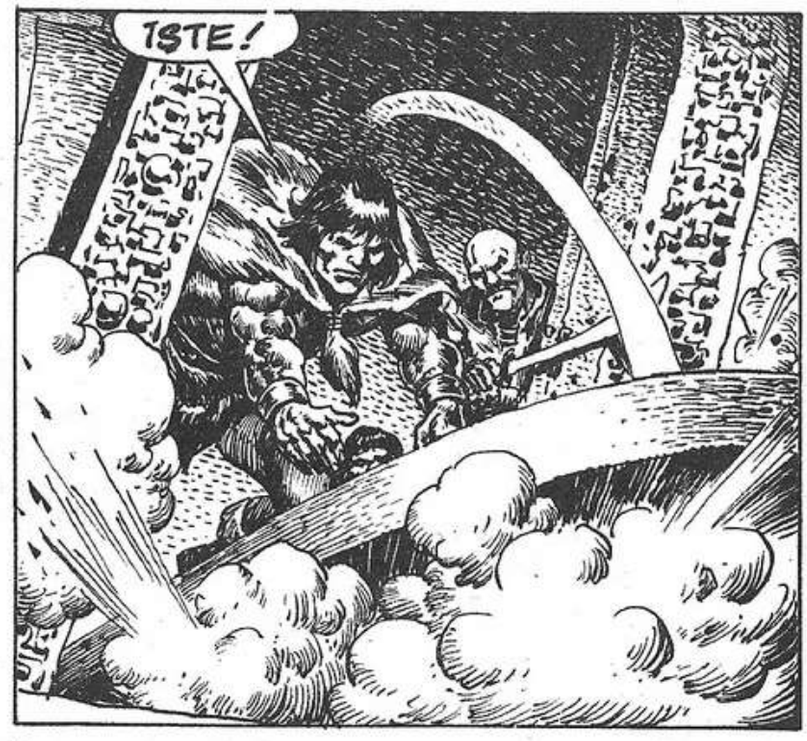
İŞTE!

BİR SES DUYDUN MU?
BİR ŞEY YOK. BENİ İZLE!

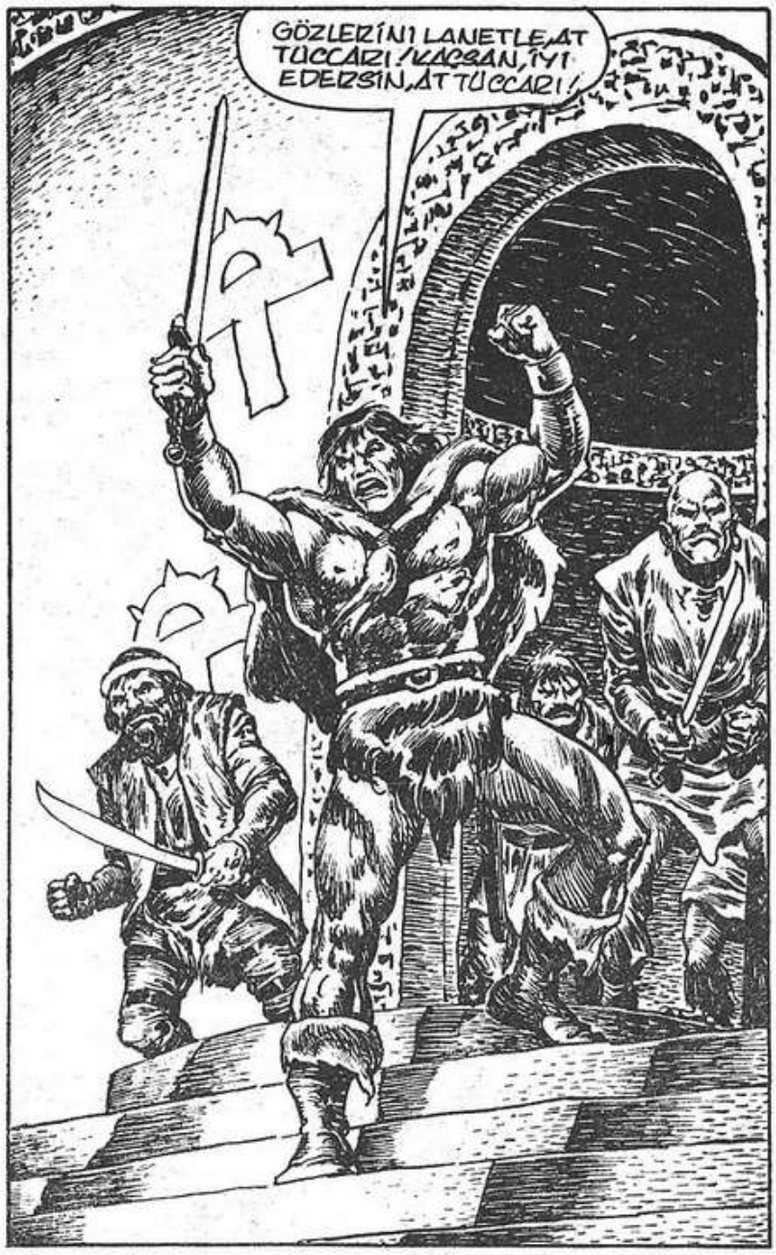
GÖZLERİNİ LANETLE, AT TÜCCARI! KAÇSAN, İYİ EDERSİN, AT TÜCCARI!

KİMMERYALI KURTULMUŞ!

KAPIYA ULAŞACAK BAŞKA BİR YOL BULMALIYIZ... YOKSA CONAN GIRTLAĞIMIZI KESER!

BELKİ ZAMAN YİTİRMESEK, İLİR CONAN. BİR O ALÇAK ALSIN NEYE PARÇALARINI...
BİZİ UYARDILAR. KARANLIK BASMADAN, BURADAN ÇIKMALIYIZ. UNUTTUN MU?
PÖH! BU, YALNIZCA HAZİNEYLE VE ERKEN DÖNMEMİZİ İÇİN UYDURULMUŞ BİR MASAL!
Ö HAZİNEYLE AT TÜCCARININ KELLESİNİ ALMADAN, ÇIKMAM BURADAN!

İŞTE, KAPI BURADA! DIŞARIDAKİ KARLARIN ÜSTÜNDE TEK BİR AYAK İZİ BİLE YOK!

O SIÇANLARDAN ÖNCE VARDIK BURAYA! TEK ÇIKIŞ KAPISI DA, BU!

ŞİMDİ NE YAPACAĞIZ, CONAN?

BEKLEYECEĞİZ!

EĞER AT TÜCCARI BURADAN ÇIKMAK İSTİYORSA, BİZE UĞRAMAK ZORUNDA!

KÜHRETSİN!

EĞER SENİ İZLEYİP, YİTMEK YERİNE DOSDOĞRU KAPIYA GİTSEYDİK...

KES SESİNİ! BURADAN ÇIKMANIN BİR YOLUNU BULACAĞIM!

ARKAMIZDAN BİR SES GELİYOR!

BURADA YALNIZ DEĞİLİZ!

BU...BU... B...BİR...
BİR KADIN BU,BUDALA!
TANRILAR!

KÖYÜN TERK EDİLMİŞ OLMASI GEREKİYORDU! SENİ BURAYA GETİREN NE KIZIM?

YANIT VERMİYOR!
HA! GÜZEL VE SESSİZ! HER ERKEĞİN DÜŞLEDİĞİ KADIN!
MERAK ETTİM... KIZKARDEŞLERİ DE VARMI ACABA?

YOLUMDAN ÇEKİLİN,İLKEL ADAMLAR! KABALIĞINIZLA KORKUTACAKSINIZ KIZCAĞIZI!.
ŞİMDİ, GÜZELİM...

NASIL OLUP DA BURAYA GELDİĞİNİ,BİZE SÖYLEMEK İSTERDİN,BELKİ...
YALNIZ MISIN?YOKSA BAŞKALARI DA VAR MI?

O YALNIZ DEĞİL,YABANCI!
UH?

O, BİZİM KARDEŞİMİZDİR!
BİZ, BİRBİRİMİZE BAĞLI BİR AİLEYİZ!
SİZİN NE İŞİNİZ VAR BURADA?
YAKLAŞIRKEN, HİÇ SES ÇIKARMADILAR!

SİLAHLARI YOK. AMA DAVRANIŞLARI ÇOK GARİP...
BU KÖYDE SALGIN OLDUĞUNU BİLMİYOR MUYDUNUZ?
EVET, BUNU ÇOK İYİ BİLİYORUZ.

ASLINDA...
...SALGIN DA BİZİZ!..

TANRILAR... BUNLAR BİR TÜR ŞEYTAN!..
BİZİ CEHENNEME GETİRMİŞSİN... MİTRA RUHUNU LANETLESİN!
KILIÇLARINIZI ÇEKİN... GEBERTELİM HEPSİNİ!
ÖLÜLERİ ÖLDÜREMEZSİN! TEK UMUT, KAÇMAK!

AZ ÖNCE, BENİMLE OLMAK İÇİN CAN ATIYORDUN... GEL, BENİMLE KAL!
YO... HAYIR!

EEEEEEEEHHHHH!
BU SES, LANETLİLERİN ULUMASINI ANDIRIYOR!
AT TÜCCARININ, BU YERİN SAKİNLERİNCE KOVULMASINI ANDIRIYOR BENCE.

ÇIĞLIKLAR BURADAN GELDİ!

CAMLARDAKİ IŞIKLARI GÖRDÜNÜZ MÜ?

HER YERDEN ÖLÜMÜN TATLI KOKUSU GELİYOR!

BU BİZİM ÖLÜM KOKUMUZ OLMASIN?

SENİN BURNUNA DOLAN, KORKUNUÇ KOKUSU BENCE!

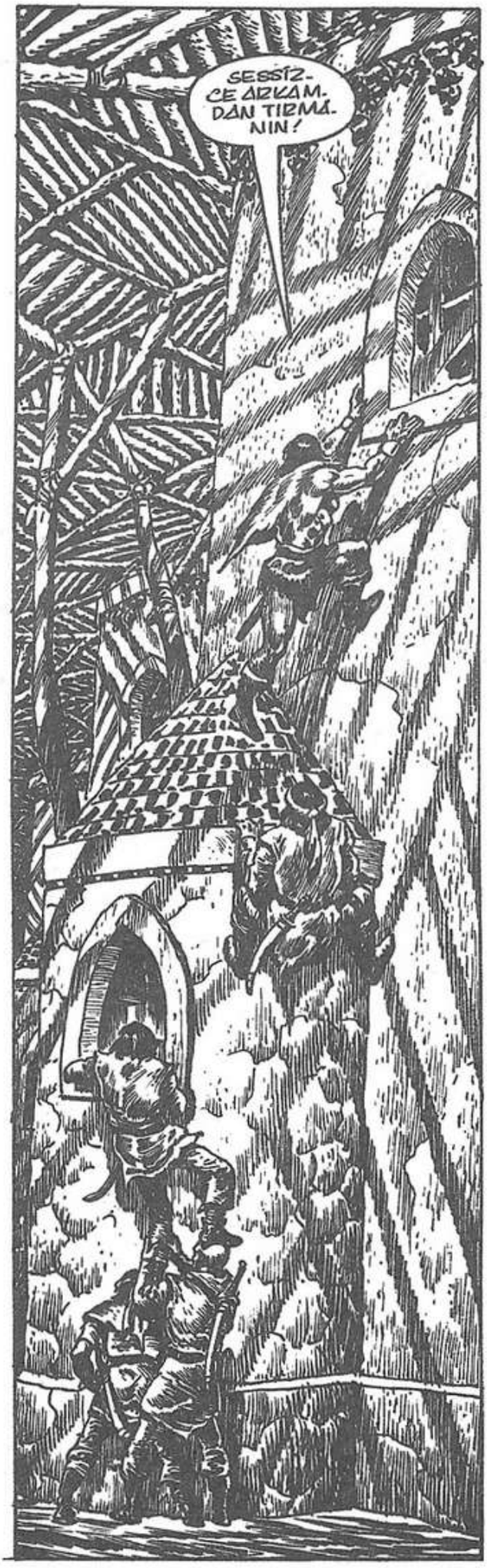
SESSİZCE ARKAMDAN TIRMANIN!

CROM'UN İBLİSLERİ!

BAKALIM AT TÜCCARININ TATLI DİLİ, KENDİNİ BU DURUMDAN KURTARACAK MI?

İNSAN KANI TATMAYALI ÖYLE UZUN ZAMAN OLDU KI...
SIĞIR KANI TATSIZ, TUZSUZDU...
BIZI BIRAK, GİDELİM... BÁYAN... LÜTFEN!

VE SANKI KANINIZ YETERLİ BİR HAZİNE DEĞİLMİŞ GİBİ, BİR DE BUNLARI GETİRDİNİZ!

LORDUMUZ, UZUN ZAMANDIR, DOĞUŞTAN HAKKI OLAN MİRASINDAN MAHRUMDU!..
LORDUMUZ UYANIP BİZE KATILANA DEK, ŞÖLEN BEKLEYECEKTİR!
GELİP, İÇİNİZDEN EN İRİSİNİ KENDİNE SEÇECEKTİR!

UYANDIM, NORİSSA... BEN UYURKEN, NELER OLDU?
İNSAN KANINDAN OLUŞAN BİR HAZİNE, AYAĞINIZA GELDİ!..

İŞTE BURADAKİ SUSUZLUĞUMU GİDEREBİLİR!
DİNLEYİN...UFF... LORDUM...KÖYÜNÜZDE DOLAŞAN BAŞKALARI DA VAR!. BİR KUZEYLİ VE ARKADAŞLARI...
SENİ BURAYA GETİREN NEDİR?

İRİ YARI BİR KİMMERYALI, LORDUM... BİR BARBAR. ONUN KANI, HEPİMİZİN KİNİDEN ÇOKTUR!

SENİN KİMMERYALI'YI BULACAĞIZ, DOSTUM. ONUN DA KANINI EMERİZ. TIPKI SANA YAPACAKLARIMIZ GİBİ...

NE YAPIYORUZ, CONAN?
GİDİP O KÖPEKLERİ KURTARIR MIYDIN?
İSTİYORSAN, ATLAYABİLİRSİN.

AMA BUNU BENSİZ YAPACAKSIN!
AT TÜCCARIYLA ARKADAŞLARI, BUNU HAKETTİLER!

APTALCA TAKTİKLERİNLE BENİ KANDIRAMAZSIN! ANCAK BU İŞTE ACELE ETMEK İÇİN BİR NEDEN GÖREMİYORUM!

BEKLEMENİN DE ZEVKLİ YANLARI VARDIR.

YÜZYIL KADAR ÖNCE KANLI BALGIN BU KÖYE MUSALLAT OLDUĞUNDA, BURALARIN LORDU BENDİM. ÖLÜLER KARDEŞLİĞİNE KARŞI SAVAŞA ÖNDERLİK ETTİM... AMA HEPSİNİ BİRDEN TEMİZLEYEMEDİK...

KENDİ ÖZ KARDEŞİM, ASKERLER ARASINA İKİLİK SOKUP, KAÇTI. AMA KAÇMADAN ÖNCE, BİZİ DUVARLARIN İÇİNE HAPSETMİŞTİ.

ANCAK, BUNLARI ALAMADAN KAÇTI. VARIŞLARINA HİÇBİR ŞEY BIRAKAMADAN GİRDİ MEZARINA!

EN AZINDAN, MEZARIN HUZURUNA KAVUŞTU, O!..

BU YARIM YAŞAMI, SONSUZA DEK YAŞAMAGA LANETLENMEMİŞTİ EN AZINDAN.

ÖYLÜM ŞIMDİLİK BİTTİ...
...AMA SİZİN İŞKENCENİZ, YENİ BAŞLIYOR!
HAAYIIIR!

HEPSİNİ BİRDEN DEĞİL, DOSTLARIM... CANLI KANLARININ TADINI ÇIKARALIM!
TADINI ÇI-KARALIM!
MİTRA! YARDIM ET BİZE!

ŞİMDİ, BU KORKUNÇ YARATIKLAR YEMEKLERİYLE UĞRAŞIYORKEN, GİDELİM!.
UH?
AKŞAM YEMEĞİNDE, BİZE BAŞKA KONUKLAR DA KATILMIŞ!
EEEEEEYAAAAH!

PEŞLERİNE DÜŞÜN! KOVALAMACA KANLARINI ISITACAK...VE DAHA TATLI YAPACAKTIR!
PEŞLERİNE DÜŞÜN, KAL EŞLERİM.

CROM BIZI LANETLEDİ! HER YER KAPKARANLIK...ÜSTELİK SAKLANACAK YER DE YOK!

AŞAĞIDAKİ LABİRENTTE YİTİRİRİZ ONLARI!

CROM ADINA! BU KANA SUSAMIŞ VAMPİRLER, HER YERDE BİTİYORLAR!
SAVAŞMAKTAN BAŞKA SEÇENEĞİMİZ YOK!

BEN, DAHA ÖNCE DE BÖYLELERİYLE SAVAŞTIM! ONLARI ÖLDÜRMEK İÇİN...

EEE
EEE
...KAFALARINI KESMEK GEREK!
ARRRRRR!

BILDİĞİMİZ TAHTADA, BUNDA EN ETKİLİ SİLAHTIR!
K-KRAK!

ARRRRRR
CHUNK!

ÇABUK OLUN! BU ONLARI FAZLA OYALAMAZ!

ANA KAPIYA DOĞRU KAÇIN... BEN ONLARI YAVAŞLATIRIM!

KULENİN KAPISI KİLİTLİ, CONAN!
O ZAMAN YIKIN! ÇOCUK GİBİ ELİNİZDEN TUTUP YOL GÖSTERMEM Mİ GEREK?
ARRRRRR!

S-SKRAK

TESLİM OL, BARBAR... HEPİMİZLE BAŞA ÇIKAMAZSIN!
OLABİLİR...

ARRGH!
UNNH!
SH-CHUNK!
... AMA SOLUK ALDIĞIM SÜRECE TESLİM OLMAYACAĞIM!

NE SANA, NE DE BİR BAŞKASINA!
AAAAAAAA

LANETLENDİK KİMMERYALI, LANETLENDİK!

HEPİMİZİ ÖLDÜRECEKLER...KAÇIŞ UMUDUMUZ YOK!

ARKAMDAKİLER ERKEK OLSALAR DI, KAÇMA UMUDUMUZ OLURDU!

CROM'UN DAĞINA GİDECEKSEM, YALNIZ GİTMEYECEĞİM!

HAYIR! HAYIR!

EEEEAAAH!

HEPSİNİN CEHENNEME DEK YOLU VAR!
BUNLARIN SONU YOK!

SEN SONUNCUSUN, KUZEYLİ... SENİN CANI KANINI BEN İÇECEĞİM!
ÖYLE YAŞAM DOLU Kİ, SANKİ FIŞKIRIYOR!

HANGİSİ? BENİM KANIMA OLAN SUSUZLUĞUN MU?.. İNTİKAMIN MI?
ÇABUK KONUŞ, BARBAR!

KARDEŞİNİN İHANETİNİ DUYMUŞTUM. MEZARINDA ÇÜRÜMÜŞ YATSA BİLE, ONDAN İNTİKAM ALMANIN BİR YOLU VAR!

KONUŞ, KİM. MEZYALI... SÖZLERİN BANA İLGİNÇ GELDİ!

ERTESİ GECE...
GECENİN KARANLIĞINDA, NİYE ATA BİNDİK? NEDEN YANIMA ADAMLARIMI ALMAMA İZİN VERMEDİN?
BU BİR SIR KONUSU, LORD TOLLIUS!..

SANA COLLODUS'U DA GETİRMEMENİ SÖYLEDİM AMA... SEN ISRAR ETTİN.
YANIMDA HİÇ OLMAZSA BİRİ OLSUN İSTEDİM.

KAPILARA BU KADAR YAKLAŞMAMIZ GEREKLİ MİYDİ?
KİRALIK ADAMLARA NE OLDUĞUNU DA SÖYLEMEDİN BANA!
SABIRLI OL, LORD TALLIUS.

LANET OLSUN SANA! BEN KAMPA DÖNÜYORUM!
DÖNEMEZSİN!

B... BUNLAR DA NE BÖYLE?

CONAN! YANIMA GEL! ÇABUK!
AAAAAAAH!
BİZİ BU KANLI CEHENNEME TERKEDEN KARDEŞİMİN TORUNU BU MU?
İSTEDİĞİN ADAM, O!

PAZARLIĞIMIZI BOZMAĞA KALKIŞMA SAKIN, ÖLÜ ADAM! BENİM KOLAY BİR AV OLMADIĞIM BİLİYORSUN. COLLODUS TA BENİMLE GELİYOR!
RAHATÇA GEÇECEKSİN, BARBAR. BEN GETİRDİĞİN ADAMLA İLGİLENECEĞİM!

AMA ANLAŞMAMIZ, YALNIZCA BU GECE İÇİN GEÇERLİ... BAŞKA ZAMAN ASLA!

EEEEEEEEAAAAAAH!
SENCE TOLLİUS'U DA KENDİLERİNDEN BİRİ MI YAPACAKLAR, CONAN?
HİÇ SANMIYORUM!
SONRA SONSUZA DEK AĞLAMALARINI MI DİNLESİNLER?
SON.

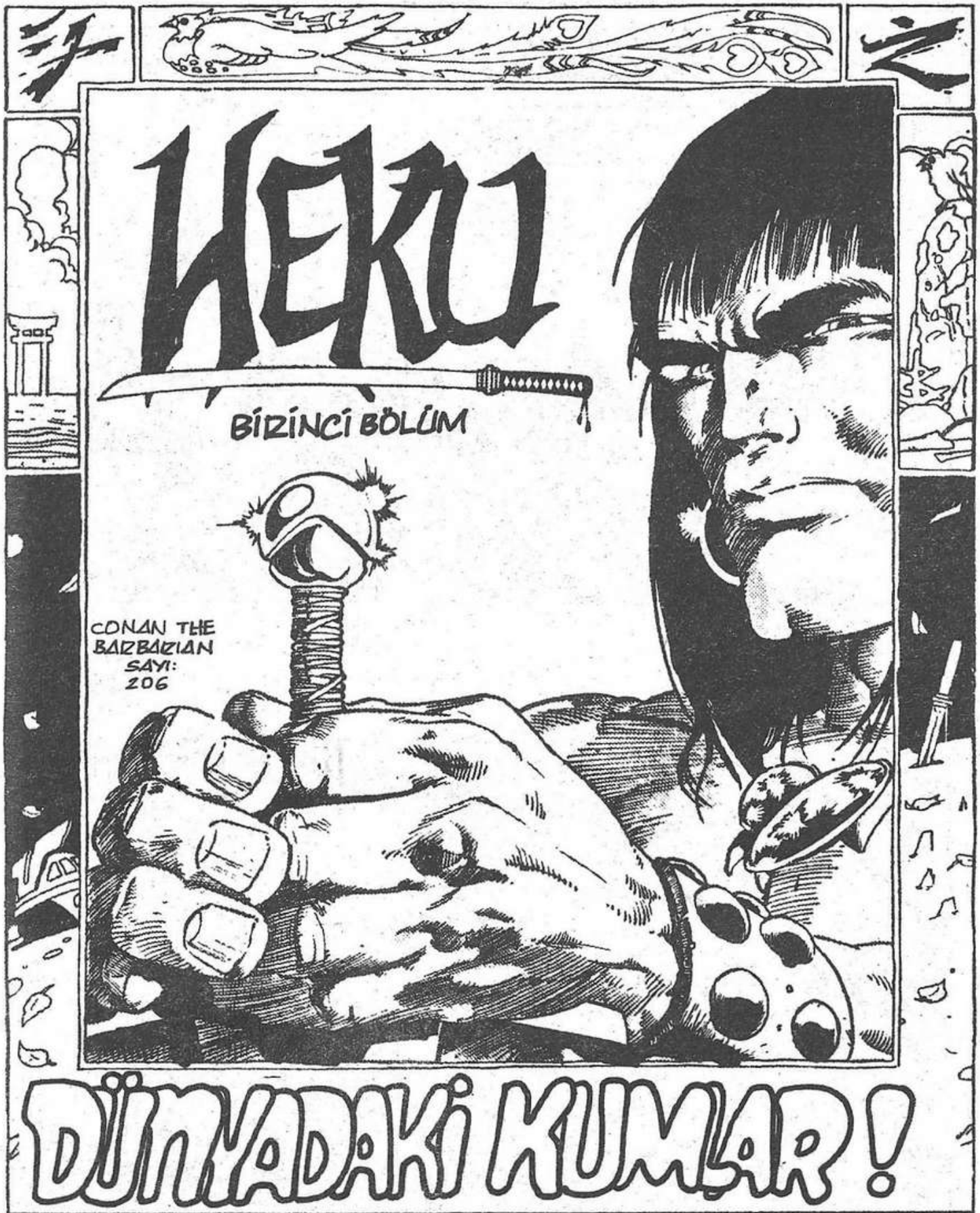

DÜNYADAKİ KUMLAR!

JAMES OWSLEY PLOT/SCRIPT • VAL SEMEIKS PLOT/PENCILS • GEOF ISHERWOOD FINISHED ART • JANICE CHIANG LETTERER
GEORGE ROUSSOS COLORING • PAT REDDING MANAGING EDITOR • MICHAEL HIGGINS EDITOR • TOM DeFALCO EDITOR IN CHIEF

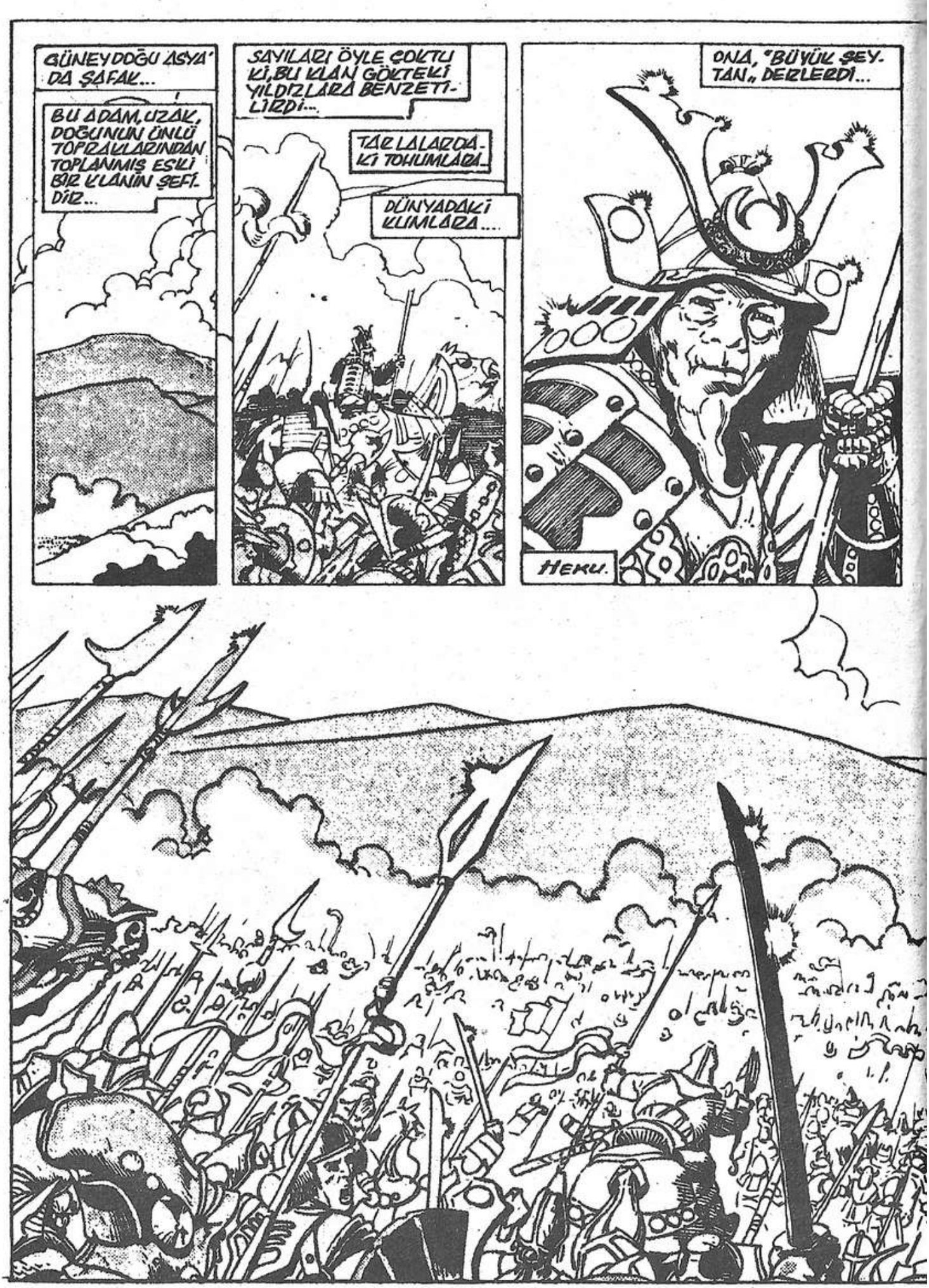
GÜNEYDOĞU ASYA'DA ŞAFAK...
BU ADAM, UZAK, DOĞUNUN ÜNLÜ TOPRAKLARINDAN TOPLANMIŞ ESKİ BİR KLANIN ŞEFİDİR...
SAYILARI ÖYLE ÇOKTU Kİ, BU KLAN GÖKTEKİ YILDIZLARA BENZETİLİRDİ...
TARLALARDAKİ TOHUMLARA...
DÜNYADAKİ KUMLARA...
ONA, "BÜYÜK ŞEYTAN" DERLERDİ...
HEKU.

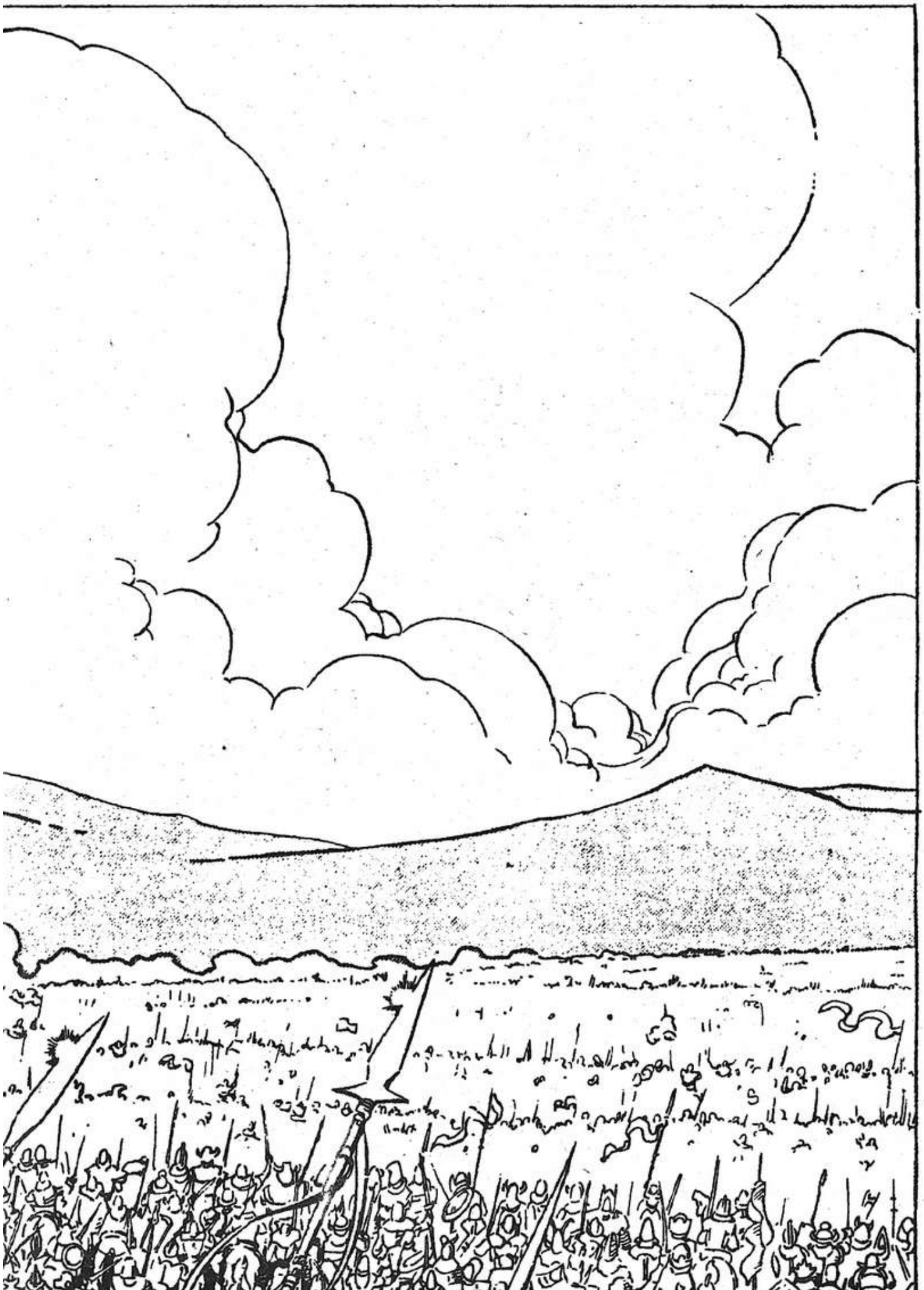

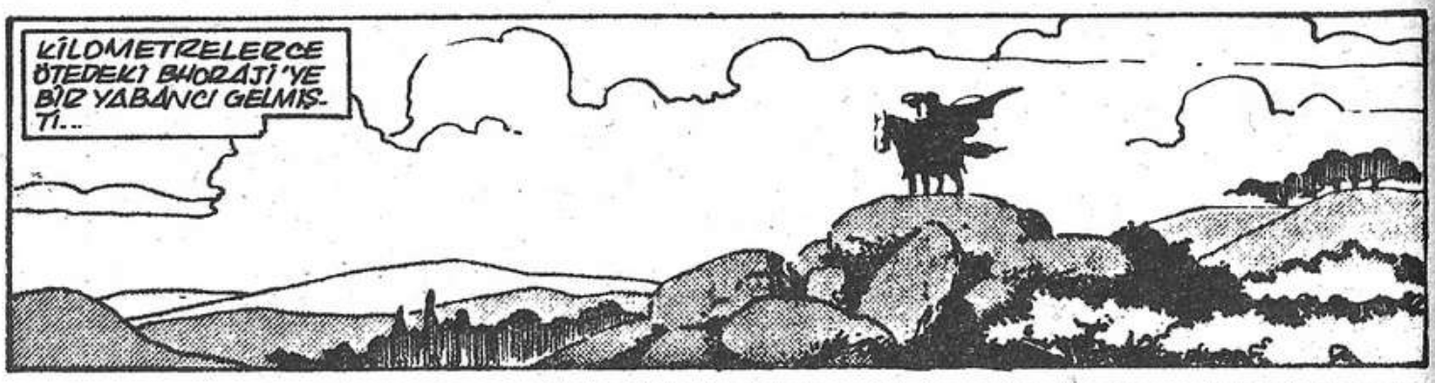
KİLOMETRELERCE ÖTEDEKİ BHORAJİ'YE BİR YABANCI GELMİŞTİ...

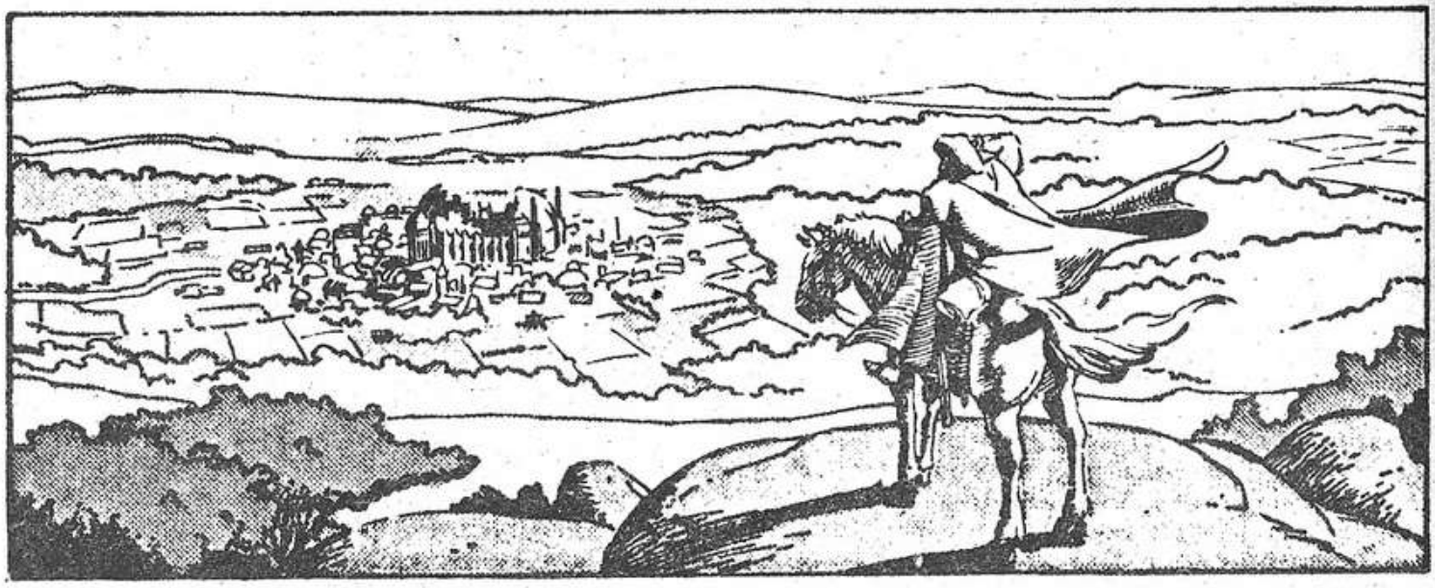

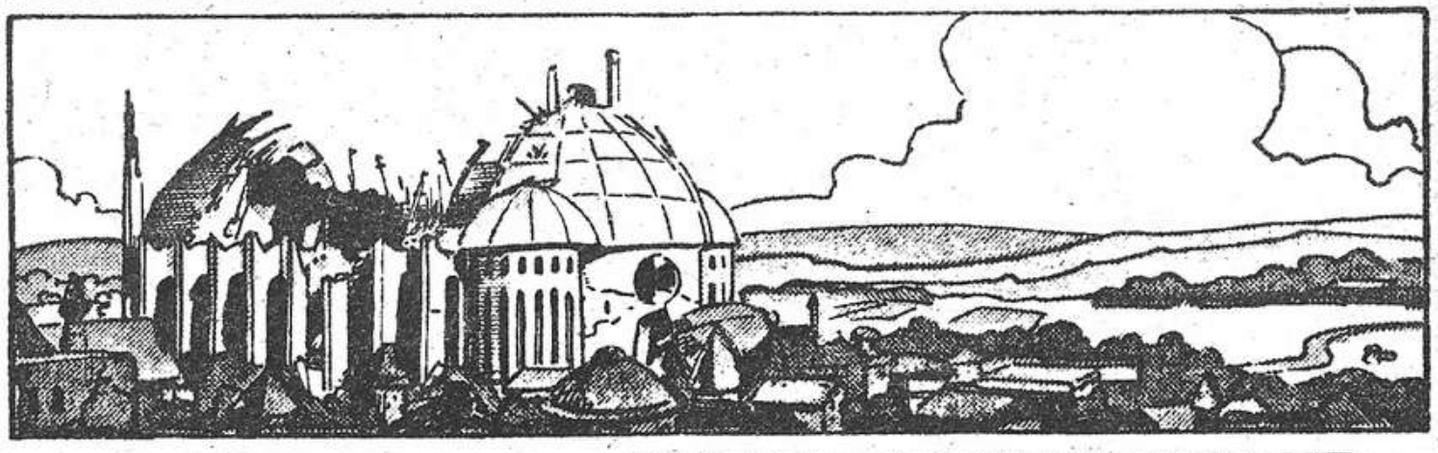

MİTRA! AŞK VE BARIŞ TANRISI...
GÜÇSÜZLERİN ŞAMPİYONU, HAKLILARIN KORUYUCUSU...
BATININ İRADESİ ZAYIF, APTALCA SİZİTAN HALK KİTLELERİNE YUTTURULAN BİR GENÇLİK EFDEMİ ÖRNEĞİ...
NE İĞRENÇ!
NE YAZIK Kİ BEN, YAGYU EVİNİN BAŞ CELLADI ZURİ, BU İĞRENÇLİĞİ GÖRDÜM!*
* KİTAN DİLİNDEN ÇEVRİLMİŞTİR...
SENİN EVİN NASIL BU HALE GELEBİLDİ, SEVGİLİ MİTRA? TAPINAĞIN BÖYLE PARÇALANIP, YIKILMIŞ...
..KUŞKUSUZ BUNU YAPANLAR, SIKIŞTIKÇA ADINI YAKARANLARDIR...
BİR TANRI'NIN YALNIZCA KENDİSİNE TAPANLAR İÇİN GÜÇLÜ OLMASI DÜŞÜNÜLEBİLİR Mİ?
EĞER BÖYLEYSE ADİL MİTRA, BENCE SEN GERÇEKTEN ÖLÜSÜN!
ÇEVRENİ SARAN KARA GÜÇLERİ ENGELLEYEMEYECEK DENLİ GÜÇSÜZ OLABİLİR MİSİN?
SANA YARIM YÜREKLİLİKLE HİZMET EDEN, KOKUŞMUŞ BEYAZ ADAMLAR KADAR ÖLÜSÜN!
DEDELERİMİZİN TANRILARINA HİÇ BENZEMİYOR, DEĞİL Mİ?
CROM EN GÜÇLÜ TANRILARDANDIR, CELLAT!

TAPINMA İSTEMEZ VE ZAYIFLIKTAN NEFRET EDER!

CROM'A HİZMET ETMEK, GÖLGELERDE SAVAŞÇI OLARAK İLERLEMEKTİR, ÖLÜME GİDEN YOLDA!

BUNDAN SÖZ EDERKEN...

...BENİM KENTİMDE NE İŞİN VAR?

"BÜYÜK ŞEYTAN" EMİRETTİ...

...SEN, EL SHAH MADDOC'A... YA DA ADAMIN KOBE'YE DÖNMEYECEKSİN!

EFENDİNE SAYGILARIMLA İLET...

...EMİRLERİNİ İSTEDİĞİ ÇÖPLÜĞE ATMAKTA, SERBESTTİR!

SENİNLE DAHA ÖNCE HİÇ KARŞILAŞMAMIŞTIK, CONAN. BU İLK VE SON KARŞILAŞMAMIZ OLURSA, YAZIK OLUR...

ADIN, DOĞU KRALLIKLARINDA BİR EFSANE OLMUŞ. YANINA BARIŞLA OTURUP, CESARETLİ SAVAŞ ÖYKÜLERİNİ DİNLEMEKTEN GURUR DUYARIM!..

AMA NE YAZIK Kİ, EFENDİMİN İSTEĞİ GERÇEKLEŞMELİ!

TAMAM.

SZLACK

GEL O ZAMAN!

ÇOK YAZIK...

SENİNLE TANIŞMAKTAN GURURUM DUYDUM, CONAN!
ANİ ÖLÜMÜN BENİ ÜZECEK! YALVARIRIM, YENİDEN DÜŞÜN!

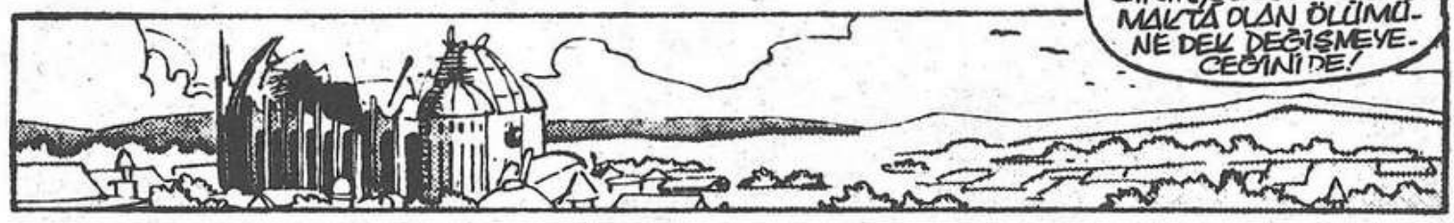
AMA SENİN ÇELİK İRADELİ OLDUĞUNU BİLİYORUM. KARARININ, ŞU AN YAKLAŞMAKTA OLAN ÖLÜMÜNE DEK DEĞİŞMEYECEĞİNİ DE!

EL VEDA!

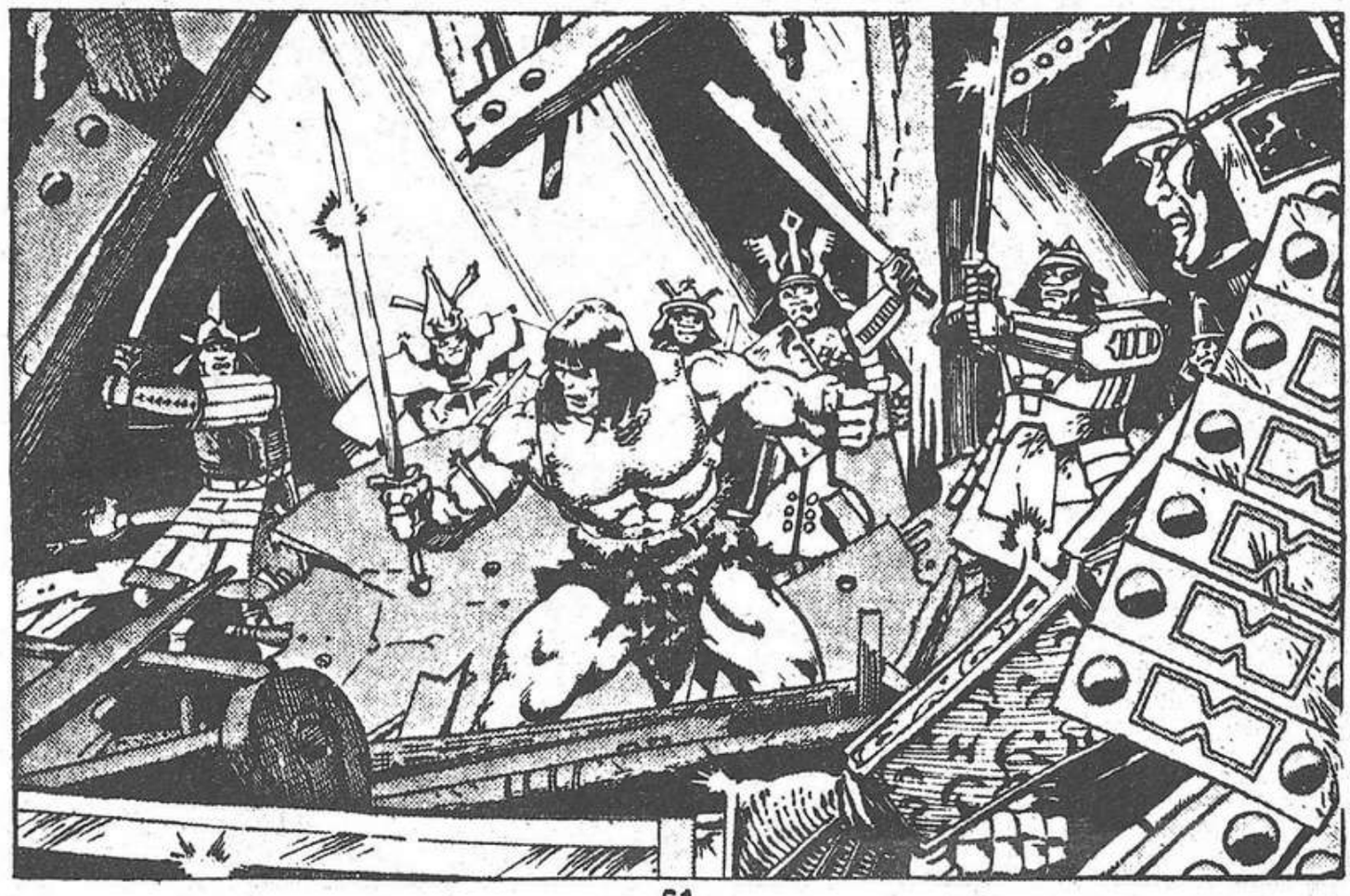

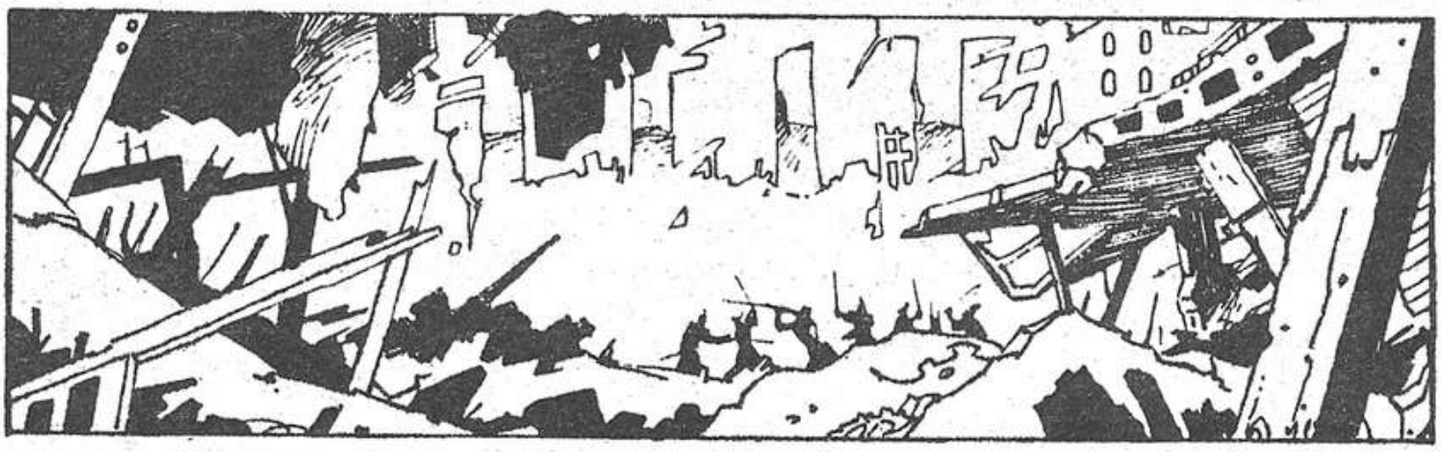

SZZACK!
KRAAK!
KREEE-ROOOMM!

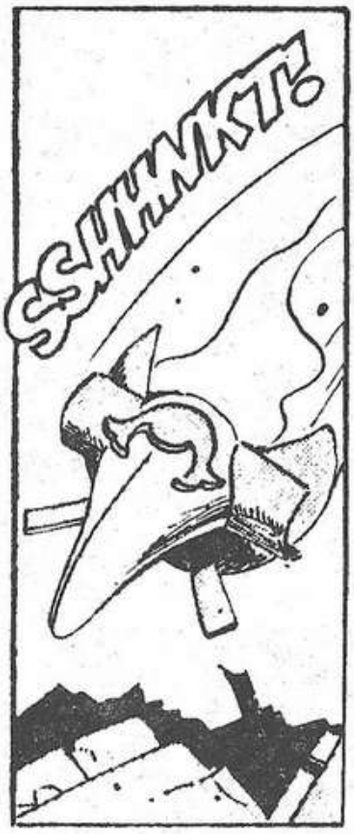
SHUNKT!

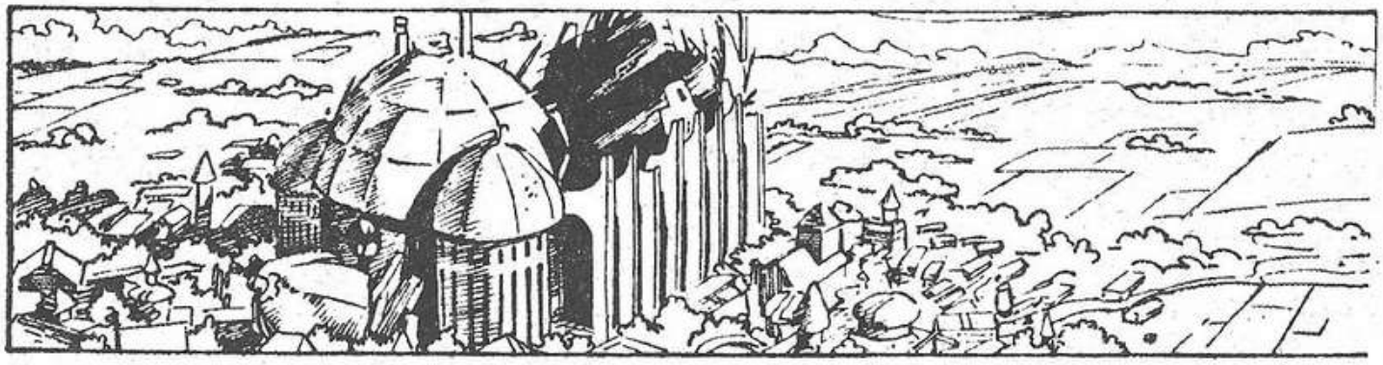

AFERİN, OĞLUM. İYİ BAŞARDIN!

SAVAŞÇI EĞİTİMİYLE BİRLİKTE, OKUL DERSLERİNİ DE BAŞARIYLA BİTİRDİN.
BABANI GURURLANDIRIYORSUN, KOBE!
SEN DE BENİ GURURLANDIRIYORSUN, BABA.

SAÇMA. SEN, KİTAJLI BİR PRENSSİN. BABANIN TAHTININ VARİSİ... YAYGU KRALININ SOYLU KANINDANSIN!
BİR GÜN HALKINA ÖNDERLİK EDECEKSİN, KOBE!
AMA O GÜN GELMEDEN ÖNCE, ÜÇGENİ ÖĞRENMELİSİN!
YANİ GÖRÜNMEZ VE YENİLMEZ OLACAKSIN!
BUNUN YOLU NE KİTAPLARDA VAR NE DE SAVAŞÇI EĞİTİMİNDE ...
BU ÜÇGEN, ANCAK DENEYİMLER...

...VE ACILARLA KAZANILIR.
GELİN, GENÇ PRENS...

BABAMLA KONUŞMAM BİTMEMİŞTİ!
NE? ZÜRRİ? BIRAK BENİ, GERİ ZEKALI ÖKÜZ!
BEN SENİN HOCAN DEĞİL MİYİM, KOBE?
EVET... HEM DE BESİLİ ÖKÜZSÜN!
HEKU'NUN OĞLU SANA EMREDİYOR... SEN.. SEN..

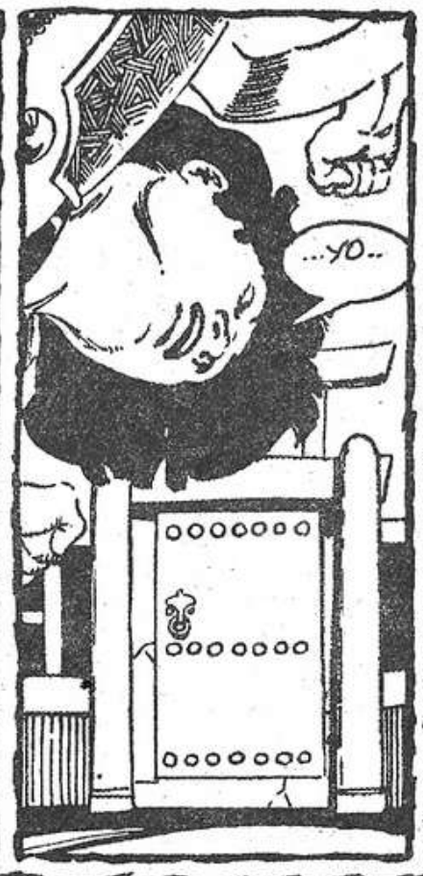
...YO..

HAYIR!

SLAAMM!
BABA!!
BABA...

NERE-DE, BU?

AN... ANNEKA..? NE..?
SEN NELER SÖYLENİYOR-SUN ÖYLE, KADIN?
UYAN, KOBE... BÜTÜN GÜN DÜŞ GÖRDÜN SEN!
EY PRENSİM, GÖZLERİNİ AÇ TA, KENDİN GÖR! İÇGÜDÜLERİMİN DEDİĞİNE GÖRE...

...EL SHAH MADDOC'UN PAZAR YERİNİN ORTASINDA DURUYORUZ!

SAÇMALAMA, BE KADIN! KUŞKUSUZ SEN BİZİ ROTAMIZDAN KİLOMETRELERCE UZAKLAŞTIRMIŞSIN!*

*ELBETTE KOBE'YLE ANNEKA'NIN, 200. SAYIDAKİ SERÜVENDE EL SHAH MADDOC'UN RUH YİYİCİ TARAFINDAN YOK EDİLDİĞİNİ BİLMELERİ OLANAKSIZ!

YAŞAMIM BU KENTTE GEÇTİ, KOBE... BURADA OLDUĞUMUZDAN EMİNİM!

BELKİ DE HAKLISIN!

BİR TÜR.. SOYKIRIM... YUVAMI TAMAMİYLE YOK ETMİŞ!

...TIPKI DÜLÜM VE BABAM GİBİ!

VE ŞİMDİ DE UZAK BİR FIRTINANIN ŞİMŞEKLERİ, YAĞMUR MÜJDESİ GETİRİYOR!

NEYSE... YAĞMUR GÖZYAŞLARIMI YIKAR NASIL OLSA...

FIRTINA DEĞİL, O!

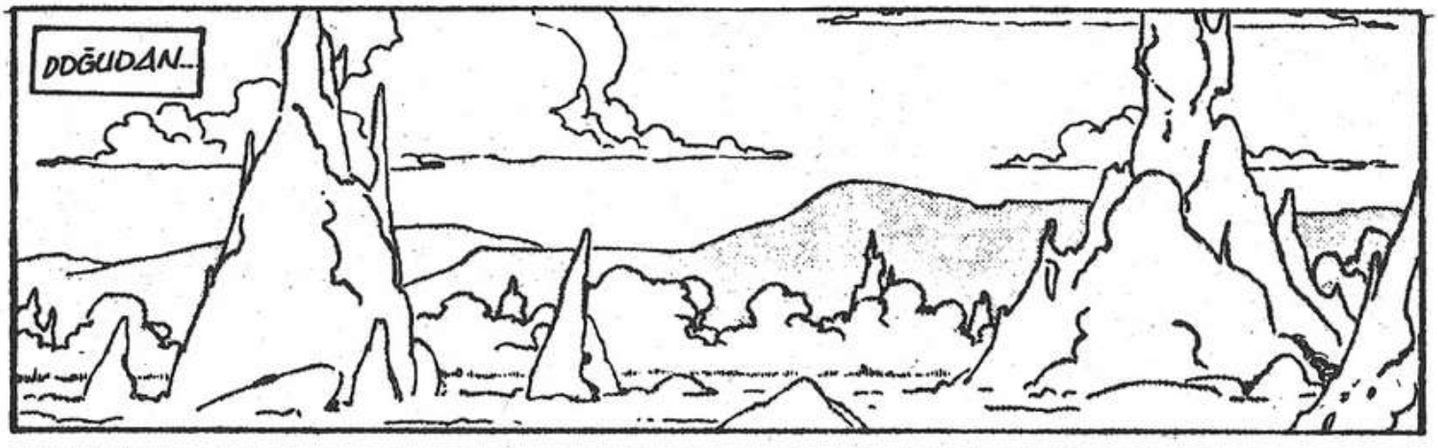
DOĞUDAN...

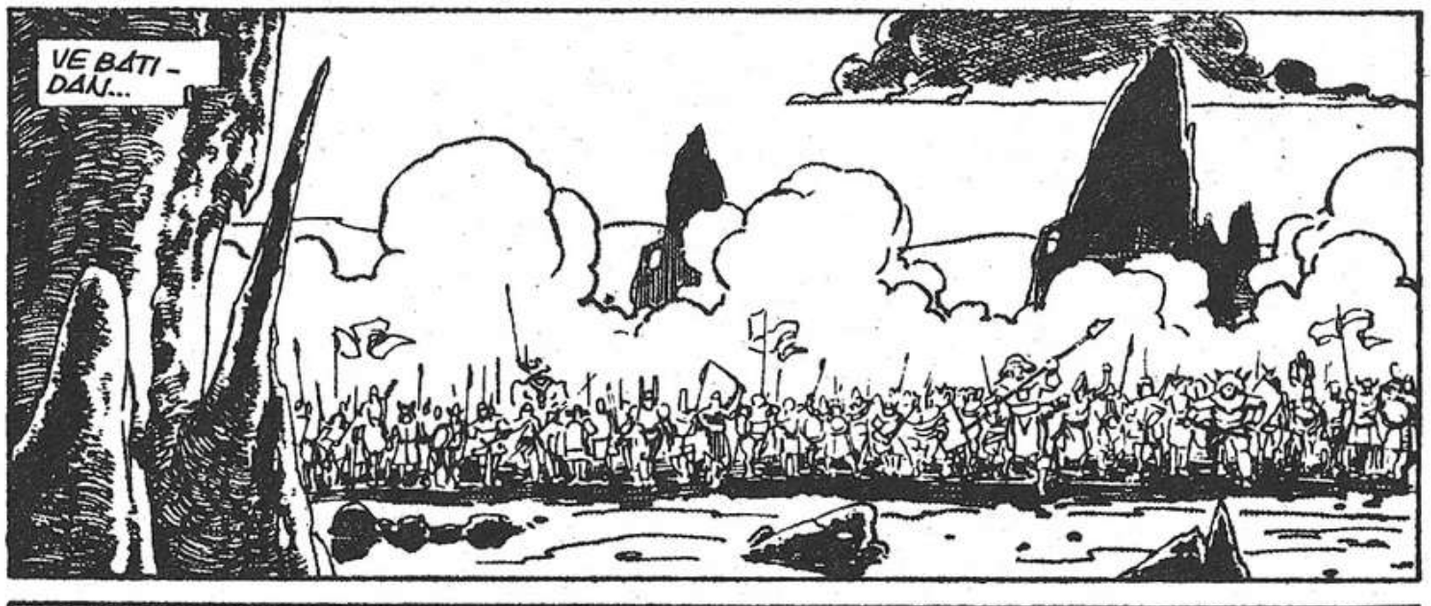
VE BATI-
DAN...

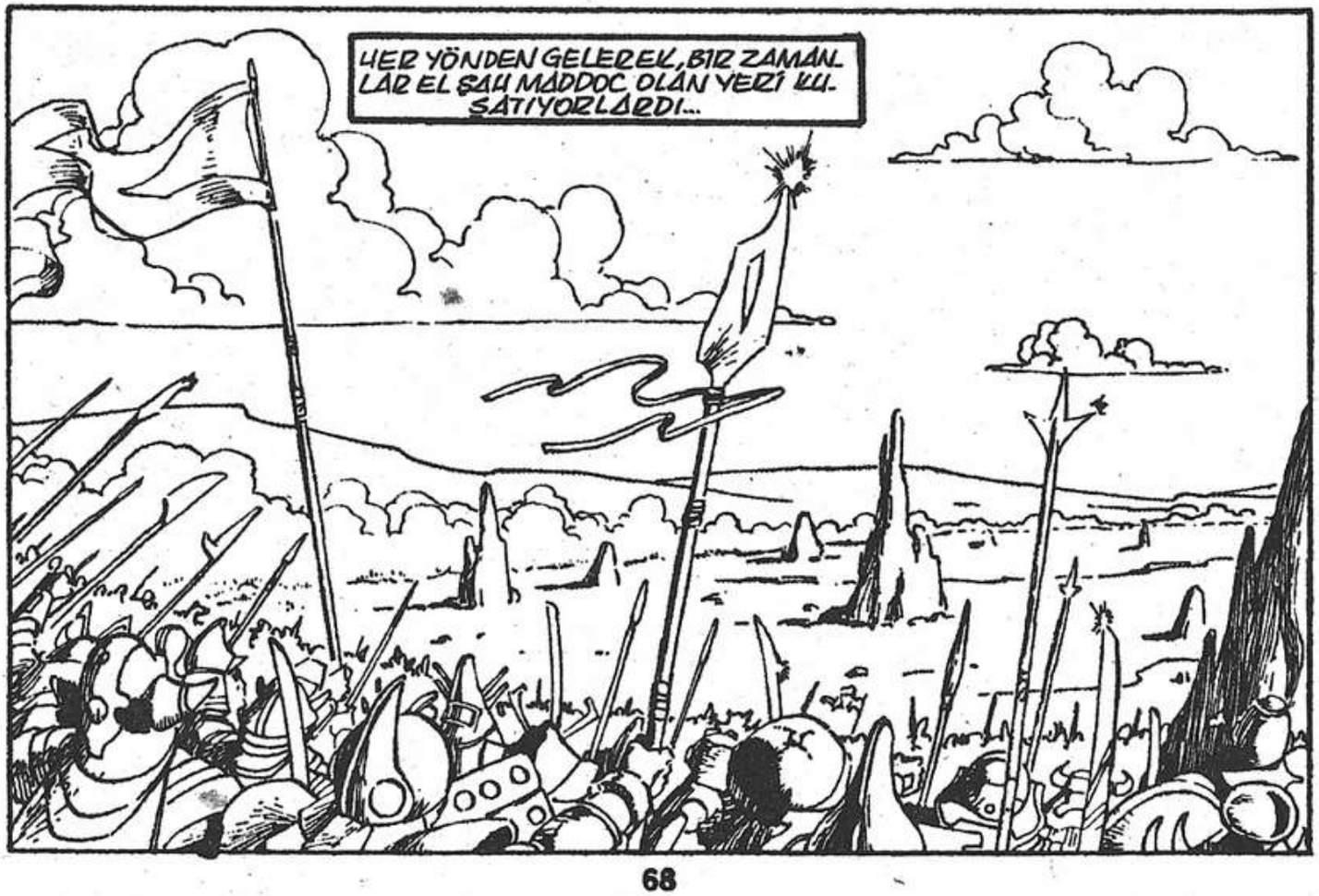
HER YÖNDEN GELEREK, BIR ZAMAN-
LAR EL ŞAH MADDOC OLAN YERI KU-
SATIYORLARDI...

HEKU, TEK BİR HAREKETLE KALABALIĞI SUSTURDU...

VE DİNLEDİ...
O BURADA!
KOBE, OĞLUM!
BULUN ONU!

AZ SONRA...
SAKIN KIPIRDAMA...SAKIN BAKMA!
ÖLÜMDEN KURTULMAK İÇİN, GÖRÜNMEZ OLMALIYIZ!
ANLAMIYORUM.
BİR BAKSAM, NE ZARARI OLABİLİR?

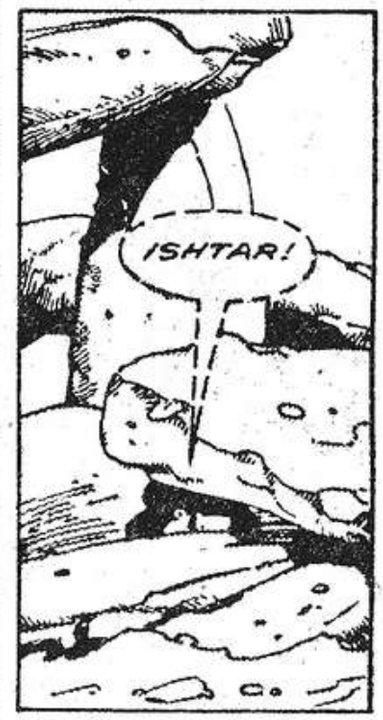
ISHTAR!

İŞTE!

BIRAKIN BENİ, GARİP KILIKLI VAHŞİLER!
SİZİ HİÇ SEVMEDİM! TIPKI KOBE GİBİ...

KOBE?!!
"GÖRÜNMEZ" MİYİM?

KOBE!!
NASIL ARKAMI SAVUNMASIZ BIRAKIRSIN?
SENİ ÖDLEK ÇOCUK! BU YAPTIĞIN İÇİN, ÖLDÜRECEĞİM SENİ!..
KOBE!!
AAIIEE!!
BİR KILIÇ...
DOĞRU DÜRÜST BİR KILIÇ...
SON KEZ BÖYLE BİR KILIÇ TUTALI, SANKİ ÖMÜR OLMUŞTU..
CHUDD

ANCAK O KILICI GEREKLI ETKİYLE KULLANMA HÜNERİ..
...HALÂ ONDA VARDI.
BİR YÜZEK ATIMI ÖTEDE DÖRT ADAM ÖLMÜŞTÜ...
KOBE... SEN... SEN...
OYUN OYNAYACAK ZAMAN DEĞİL, KADIN!
... OLAGAN ÜSTÜYDÜN!
AMA SÖZLERİMİ SAKIN YANLIŞ ANLAMA!
SELAMLAR, OĞLUM.
SEN!!
BENİ SATAN SEN!
NE CÜRETLE BANA "OĞLUM" DİYORSUN?

SEN...

...HEKU!

SAÇMALAMAYI BIRAK, KOBE! SENİ İMPARATOR STRABONUS'A SATMADIM...

SEN BİR ARMAĞANDIN!

BİR SÜRE İÇİN BEYAZ ADAMIN DÜNYASINDA YAŞAMAN, HOŞUMA GİTMİŞTİ. ONUN KÜLTÜRÜNÜ ÖĞRENECEKTİN...

...YÜREĞİNDEKİ ZAYIFLIKLARI KÜÇÜMSEMEYE ALIŞACAKTIN!

AMA ARTIK O GÜNLER GEÇTİ!

KHITAI'YE DÖNME ZAMANIN GELDİ, OĞLUM.

YAGYU KLANINI YÖNETME ZAMANIN GELDİ.

BU, SENİN SORUNUN, HEKU...

BEN YAŞLANDIM VE YORGUNUM.

GENÇLİĞİMİN PARLAYAN YILDIZI UZAK BİR ANI OLUP, SÖNÜYOR!

HAYIR, OĞLUM. YAZGINI SÜRDÜ. RECEKSİN.
YA SÜR-DÜRÜR-SÜN...
SWACK!

...YA DA ÖLÜR-SÜN!
SWACK!

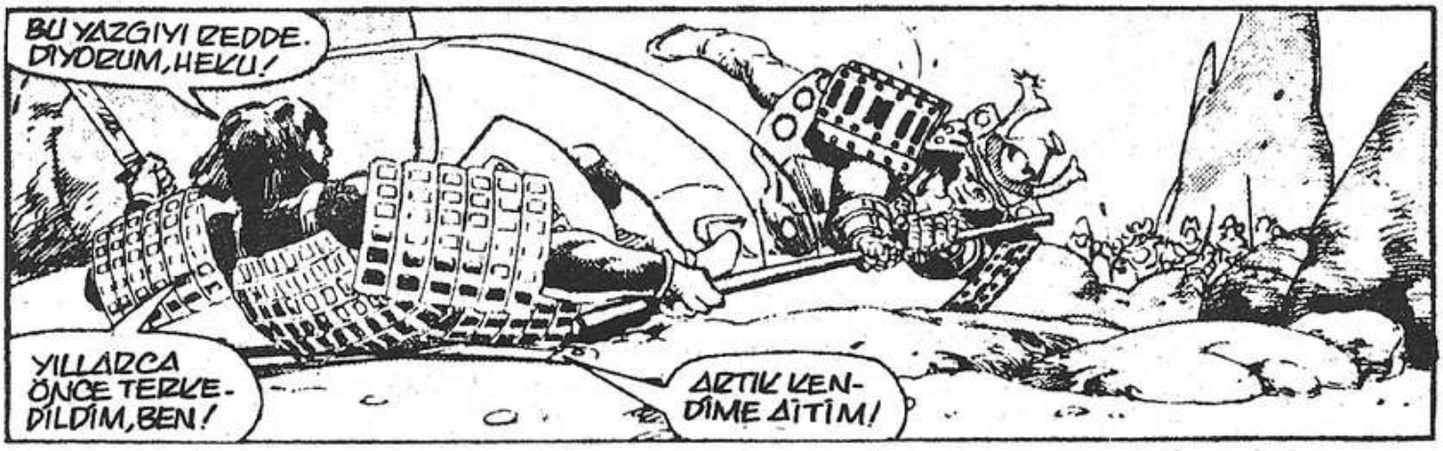
BU YAZGIYI REDDE-DİYORUM, HELKU!
YILLARCA ÖNCE TERKE-DİLDİM, BEN!
ARTIK KEN-DİME AİTİM!

BU DOĞRU DEĞİL, OĞLUM!
SEN ASLINDA KU-ZEYLİ BARBAR CO-NAN'A VERİLMEMİŞ MİYDİN?
GERÇEKTE ONUN KÖLE-Sİ DEĞİL Mİ-SİN?*
* 190. SAYI...

BEN KİMSENİN KÖLESİ DE-ĞİLİM, HE-KU!
HELE SENİN HİÇ DEĞİLİM!

DURUM BÖYLEYSE, O ZAMAN...
...BHOROJI KÖYÜNDE CONAN'I OYALAMASI İÇİN ZURI'YI GÖNDERMEME DE PEK ŞAŞMAZSIN!

ZURI, CONAN'IN BURAYA GELMESİNİ ÖNLEYECEK GEREKİRSE, ÖLDÜREREK...

ARAMIZDAKİ SORUNU, BÖLÜNMEDEN ÇÖZECEĞİZ!
UGHNN!
PUNNT!

TWAACK!

CHUKK!

HALKINA ÖNDERLİK ETMELİSİN, KOBE!
YAZGINI SÜRDÜRMELİSİN!
H...HAYIR...

...ASLA!
ÜÇGENİ ARAMALISIN, OĞLUM!
GÖRÜNMEZ, FETHEDİLEMEZ...

..YENİLMEZ OLMALISIN!

SEN YENİL-
MEZ DEĞİL-
SİN, İHTİYAR!

KOBE...
YAPMA!
O SENİN..

..BABAN...
BİLMİYOR MUSUN? YAPTIĞININ FARKINDA DEĞİL MİSİN?
EVET...

...AZ ÖNCE BABAMIN TAHTINA SON VERDİM!
GELECEK SAYI:
HEKU TOPLUMU
İKİNCİ BÖLÜM

HİBÖRYALI SAYFASI

Sayın Erdal Çakıcıoğlu;
Türk çizgi roman okuyucusuna Conan gibi bir şaheser kazandırdığınız için en içten dileklerimi sunarım. Ayrıca Kull adlı çizgi romanın dört sayısını yayınlıyordunuz acaba bu dört sayısı var mı ve kaç liradır? Conan Yeni Maceralar dizisinde yayınlarsanız çok mutlu olurum.

Muzaffer ÖZDEMİR
Atıcılar Mah. Ateş Sk. No:6
BURSA

Muzaffer Kardeş;
Conan'a gösterdiğin ilgiye teşekkür. Ancak Kull'un ayrıca yayınlanmış serisi elimizde yok. Kull'u zaman zaman Conan Koleksiyon dizisi'nde ek olarak yayınlıyoruz. Oradan izleyebilirsin. Mutluluklar dileriz.

Sayın Conan Yetkilileri,
yayınlarınızdan özellikle Conan'ı çıktığından beri elimden geldiğince kaçırmadan okuyorum. Böylesine mükemmel bir dergiyi yayınladığınız için de sizlere teşekkürlerimi sunarım. Conan'ın birde Conan 1 ve 2 olmak üzere ayrıca Red Sonya olmak üzere sanırım 1980 - 1983 yılları arasında ülkemizde filmleri gösterilmişti. Bu tip filmleri o günden bugüne göremedik. Size olan teklifim şu: Bu filmleri temin edip değerli Conan okuyucularına bu filmlerin video kasetlerini pazarlamanızdır. Eğer teklifimle ilgilenmezseniz bu filmleri nereden temin edebileceğim konusunda bilgi verirmisiniz? Saygılarımla.

Ünal SEZER
Cumhuriyet Cad. Kısa Sk. No:2
Tuzla - İSTANBUL

Değerli Ünsal;
İlgine candan teşekkür ederiz. Geçenlerde Conan'ın İstanbul sinemalarında 3. filmi de oynadı, izledinmi? Sanırım izlemişsindir. Neyse biz isteğine yanıt verelim önce. Biliyorsun video pazarlamacılığı apayrı bir iş kolu ve yayınla uğraşan bizlerin de şimdilik böyle bir etkinliğimiz yok. Kısa vadede düşünmüydruz da. Ancak siz Conan'ın ilk?filmini Conan Film Özel sayısı 1 ve 2 adlarıyla yayınladık. Diğerlerini de ilgili firmadan istedik. Elimize geçer geçmez yayınlayacağız. Ama illede video kasetlerini istiyorsan, video firmalarıyla(ithalatçı firmalarla) diyaloga girmelisin. Oldu mu Ünsal kardeş? Haydi kal sağlıcakla.

Sayın Erdal Çakıcıoğlu;
Conan'ın iki aylık albümünü aldım ve üzüntüyle okudum. Ben de Conan haftalık dergilerin birleştirilmesiyle oluşturulmuş 3 sayı önceden vardı. Ancak başı 2. sayıda olan "Kaplan Adam"ve "Korsan Rhan"ın Çocukları"yoktu. Yani Korsan Rhan'ın Çocukları ve Kaplan Adam Tapınağı'nın ilk yarısını elde etmek için 2. sayının çıkmasını bekliyordum. 2. sayıda ise sadece Korsan Rhan'ın Çocukları vardı. Eğer Alfa Yayınları herhangi bir yayınevi olsa idi ne üzülürdüm, ne de bu mektubu yazardım. Kaptan Amerika, Thor ve Fantastik Dörtlü'ye bir bakıyorum, çeviriler mükemmel, orijinal sırayı takip ediyor, kapakları fevkalade ve her sayfasında emek fış-

Erdal Çakıcıoğlu

kırıyor. Bu işi ciddiye aldığınız hemen anlaşılıyor. Sonuç olarak hatasız kul olmaz deyip, bu ufak hatayı göz ardı etmek biz okuyuculara düşüyor. Sözünü ettğim sayının adresi me ödemeli olarak yollarsanız çok memnun olacağım. Başarılarınızın devamını, kalitenizin de hiç düşmemesini diler, selam ve saygılarımı sunarım.

Eren ERİMER
Çukurova Üniversitesi Çamlıtepe Lojmanları A.1
Balcak-ADANA

Değerli Eren;
Eleştirine teşekkür ederim. Ancak tüm dizilerimizde olduğu gibi, Conan Albüm dizilerini de yayın kronolojisine göre yayınlıyoruz. Yani yayınlarda bilerek ya da isteyerek bir atlama yok. "Kaplan Adam Tapınağı"nın devamı da yine aynı seri içinde yayınlanacaktır, Hiç kuşkun olmasın. KA, Thor ve FD'ye yönelik övgüne teşekkür ederim. Kalitenin asla düşmeyeceğine inan sevgili Eren. Adresine Conan Koll. Listesi gönderildi. Mutlu günler dileğiyle.

Değerli Alfa Yetkilileri;
Kuruluşunuzdan bugüne kadar kurumunuzun biz okuyuculara kazandırdığı türlü kahramanları zevkle izlemekte ve okumaktayım. Her biri birbirinden güzel olan bu yayınlarınızın yanısıra bizlere yönelik yarışmalar düzenlemeniz benim için çok olumlu bir olay oldu. Çünkü ben bugün çizgiroman ile hem okuyucu, hem de çizer olarak uğraşıyorsam diyebilirim ki bu siz Alfa yetkililerin sayesinde olmuş bir olaydır. Ben burada uzun ve bizlere yönelik hizmetleri yeniden dile getiren bir mektup yazacağım. Benim tek ve gerçek amacım bu yarışma niteliğindeki faalivetlerinizi arttırmanız, ve biz okuyucuların yayınlarına yer veren bir yayın çıkartmanız, yani biz yeni yeteneklere sahip çıkmanız. Sonsuz sevgi ve saygılarımı sunarım.

Afşin GÜRLER
Oyak Sitesi 4Blok Daire:39
Çankaya - ANKARA NO: 10

Sevgili Afşin;
Övgüne yürekten teşekkürler. Okuyucularımızla yakın ilişkide olmak, onlara çizgiyi sevdirmek eğitmek ilkelerimizden başlıca. Bunu başarabildiğimiz oranda da mutlu oluyoruz. Ancak şu da bir gerçek ki binlerce okuyucumuza yönelik bu etkinliğimize karşın bu binlerce okuyucu arasından çok azı (senin gibi) patlayıp, serpiliveriyor çizgileriyle. Bunun tek nedeni de sizde yetenek denilen kaynağın var olması. Dahası, bu kaynağın taşmaya hazır durumda beklemesi. Biz sadece, büyük bir yeteneği içine hapsetmiş olan hava kabarcığına iğnemizle şöyle bir dokunuyoruz. Evet, güzel Afşin... Yarışmalarımız sürecek. Ayrıca siz yeteneklere başka olanaklar sağlamanın planları peşindeyiz. İçin rahat olsun. Ha, yanıtı bitirmeden, resimlerinin fotokopilerini kendine saklayıp, orijinalleri bize göndermeni rica ediyorum. Çünkü fotokopiler yayın aşamasında çizginin değerini öldürüyor. Anlaştık mı? Haydi başarının sürmesini diliyorum.

HİBORYALI SAYFASI

GALERİ ALFA

(YARIŞMA RESİMLERİ)

MURAT METE İZMİT

HALKAN YILMAZ ANKARA

ABDÜLAZİZ BIRBİŞER ADANA

CENGİZ YURT BURDUR

MUSA YÜCE

TUĞAÇ ÖZTÜRK

M.A.

kimmeryalılar köşesi

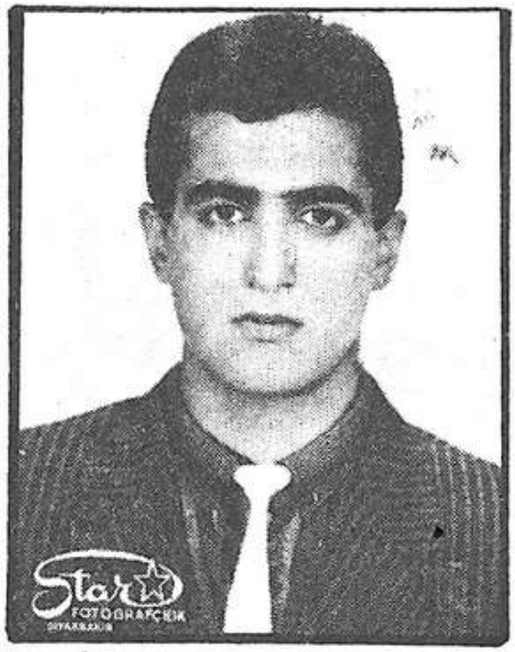

HÜSEYİN ÇAKMAK. 10.10.1971 DOĞUMLU. HOBİLERİ; RESİM ÇİZMEK, SPOR YAPMAK, MÜZİK DİNLEMEK. ADRESİ: FATİH 50. SOK. ÖZSABUNCU AP. 32. 1/2 BAĞLAR - DİYARBAKIR

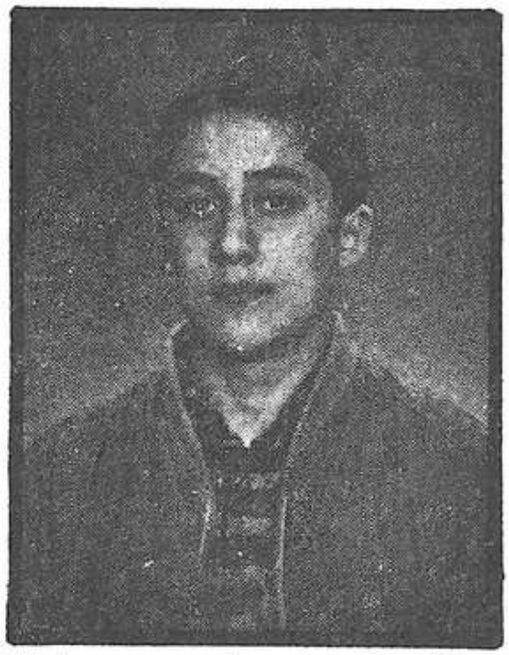

OĞUZ YILMAZER. 17.7.1972 DOĞUMLU. LİSE ÖĞRENCİSİ. HOBİLERİ: HEAVY METAL MÜZİK DİNLEMEK, BİLGİSAYAR, CONAN ÇİZMEK. ADRESİ: CEMİL TOPUZLU CAD. DR. KÂZIM LAKAY SK. ZEYNEP AP. D:2 NO:6 81030

SERDAR YURDAKUL. 28.2.1975 DOĞUMLU. LİSE ÖĞRENCİSİ. HOBİLERİ: CONAN OKUMAK, BASKETBOL OYNAMAK, BİSİKLETE BİNMEK. ADRESİ: ZÜBEYDE HANIM MAH. GAZİ CAD. NO:51 KÜÇÜKKÖY - İSTANBUL

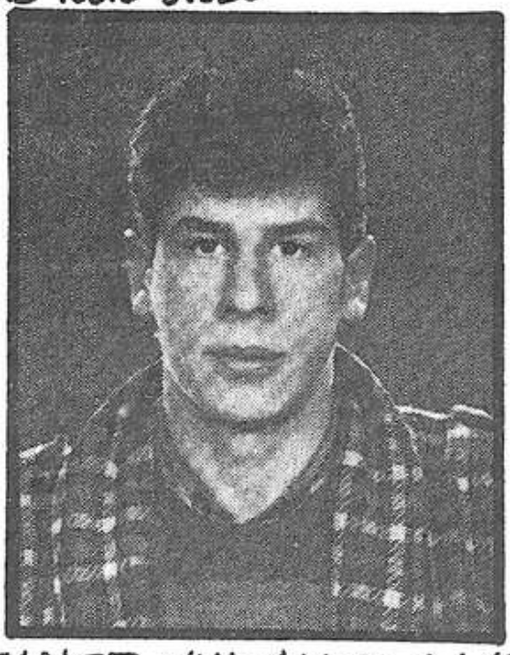

TANER VURALER. 1.1.1970 DOĞUMLU. KUNDURACI. HOBİLERİ: PUL - SİGARA KOLLEKSİYONU YAPMAK, SPOR YAPMAK. ADRESİ: MURAT PAŞA MAH. DERE CAD. NO:5 ERZURUM

ALFA'nın Hizmetlerinden YARARLANIN!

SADECE AMBALAJ VE POSTA GİDERLERİ KARŞILIĞINDA SİZLERE SUNDUĞUMUZ HİZMETLERİMİZİ KAÇIRMAYIN..!

EVET! SADECE AMBALAJ VE POSTA GİDERLERİ KARŞILIĞI!

CONAN POSTER

KARTON AMBALAJLI VE POŞET İÇİNDE...1.000 TL.

CONAN BİBLO

KARTON AMBALAJLI VE POŞET İÇİNDE... 500 TL.

ÇIKARTMA ETİKET

23 ÇEŞİT- ALFA KAHRAMANLI... 100 TL.

ÇIKARTMA

11 ÇEŞİT- ALFA KAHRAMANLARI...200 TL.

EN KÜÇÜK BİR KÂR ETME KAYGISI OLMAKSIZIN, OKUYUCUSUNA HİZMETİ İLKE EDİNEREK... ATILIMLARINI SÜRDÜRECEKTİR, ALFA! SİZLERLE BİRLİKTE...!

İŞTE BÜYÜK SÜRPRİZ.!!!

ISRARLA İSTEDİĞİNİZ BU DEV YAPIT TA ALFA AİLESİNE KATILDI.!..

ASYA KAPLANI

KARAOĞLAN

İKİ YILDAN BERİDİR SÜREN ÖZVERİLİ ÇALIŞMALARIMIZ SEMERESİNİ VERDİ VE BÜYÜK USTA SUAT YALAZ'IN ÖLÜMSÜZ YAPITI

KARAOĞLAN

TÜRK OKUYUCUSUNA KAVUŞTU!

YAZAN VE ÇİZEN:

SUAT YALAZ

ÇIKTI!..

ALFA Yayınları

GROO
TM
EIKTI!

SAYI : 125

1000 TL
(KDV DAHİL)

İlkel Çağların Yenilmez Savaşçısı

CONAN

Yeni Maceralar Dizis

Sarkomer/Çizgi Diyarı

JUSKO 86

ALFA Yayınları

BUNLARI ALDINIZ MI?

ŞUBAT AYI YAYINLARIMIZ

(15 -28 ŞUBAT)

AYLIK YAYINLAR

* FANTASTİK DÖRTLÜ (Cilt 1)
* KAPTAN AMERİKA (Cilt 1)
* TENTEN (Cilt 4)
* THOR (Sayı 21)
* CONAN ALBÜM (Sayı 10)
* MİNİKLERE ARMAĞAN (9-10.Sayılar)
* SÜPER KORKU (21.Sayı)

ONBEŞ GÜNLÜK YAYINLAR

* GROO (Sayı 2)
* CONAN YENİ MAC.DİZİSİ (125.Sayı)
* CONAN SÜPER CİLT (47.Sayı)

HAFTALIK YAYINLAR

* CONAN KOLL.DİZİSİ (Sayı 86)
* CONAN KOLL.DİZİSİ (sayı 87)
* CONAN KOLL.DİZİSİ (Sayı 88)

ALFA Yayınları

İlkel Çağların Yenilmez Savaşçısı

CONAN

İÇİNDEKİLER

SERSERİNİN ONURU

Conan ve arkadaşları, Zamora'nın kuzeyindeki, nöbetçilerle dolu bir kuleye tırmanmaktadır. Gecenin sessizliğinde, nöbetçilere görünmeden kuleye tırmanıp, saraya girmeyi başarırlar. Kairus'un elindeki haritaya bakarak, hazen odasının yolunu bulmağa çalışırlar ama.....S-5

TOPLUM

Kobe, babası Heku'yu öldürüp tahta geçerken, Harzemşah'ta imparator Strabonus'un sarayında toplanan diğer ülkelerin kralları da Kobe'yi yok etmenin planlarını yapmaktadırlar.....S-55

Copyright © 1989 by Conan Properties, Inc. CONAN THE BARBARIAN and the distinctive likenesses thereof are trademarks of Conan Properties, Inc.All Rights Reserved. Bu dizinin, Türkiye'de ve Türkçe konuşulan ülkelerde kitap ve dergi olarak yayın hakkı Alfa Yayıncılık Ltd. Şti'ne verilmiştir.

Alfa Yayıncılık ve Pazarlama Limited Şirketi adına Sahibi: M. Turgut Sağıroğlu
Müessese ve Yazışıleri Md.: Gül Feride Sağıroğlu
Yönetim Yeri: Ayazpaşa, Sulakçeşme Sokak, No: 10 Taksim-İstanbul. Tel: 149 91 84
Genel Dağıtım Hürriyet Holding A.Ş. İki haftada bir Cuma günleri çıkar.
Kapak Baskı: Ziya Ofset Tel: 526 97 40 İç Baskı: Şefik Ofset Tel: 522 07 16

"... Şunu bilin ki Prensim, kabaran okyanusların Atlantis'i ve onun görkemli kentlerini yutmasından sonra Dünyada o güne değin görülmemiş bir çağ başlamıştı. Aryas'ın oğullarının doğduğu bu çağda, Dünya üzerindeki imparatorluklar ve uygarlıklar, gökteki yıldızların mavi parıltıları kadar dağınık fakat belirgindi. İşte bu sıralarda Kimmeryalı Conan geldi. Çelik bilekli elinden kılıcını hiç bırakmayan bu kara saçlı, şahin gözlü yiğit tüm imparatorlukları sandallı ayağının altında çiğnemek istiyordu..."

- Bir Nemedya efsanesinden-

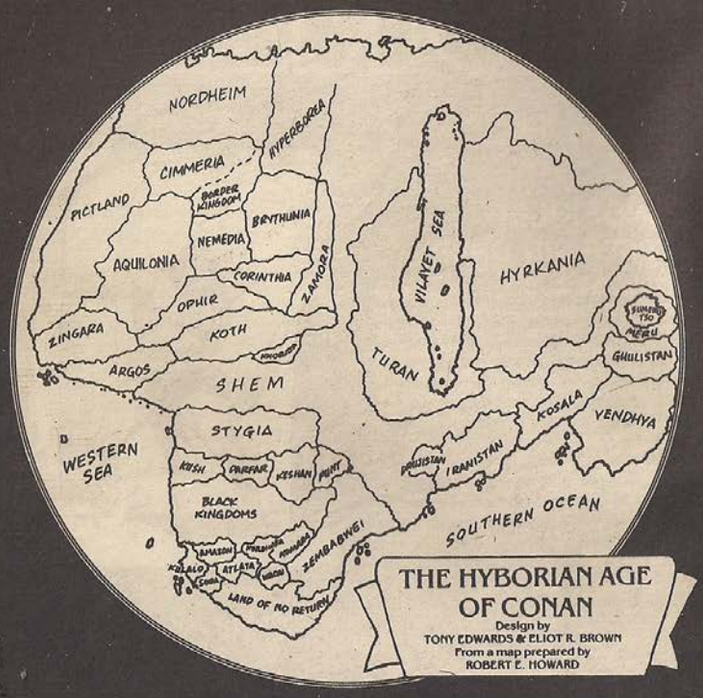

"O gece Harzemşah'tan oldukça uzakta."

Miller ve Clark tarafından yazılmış "Conan'ın Yaşam Öyküsü"nden alınmıştır.

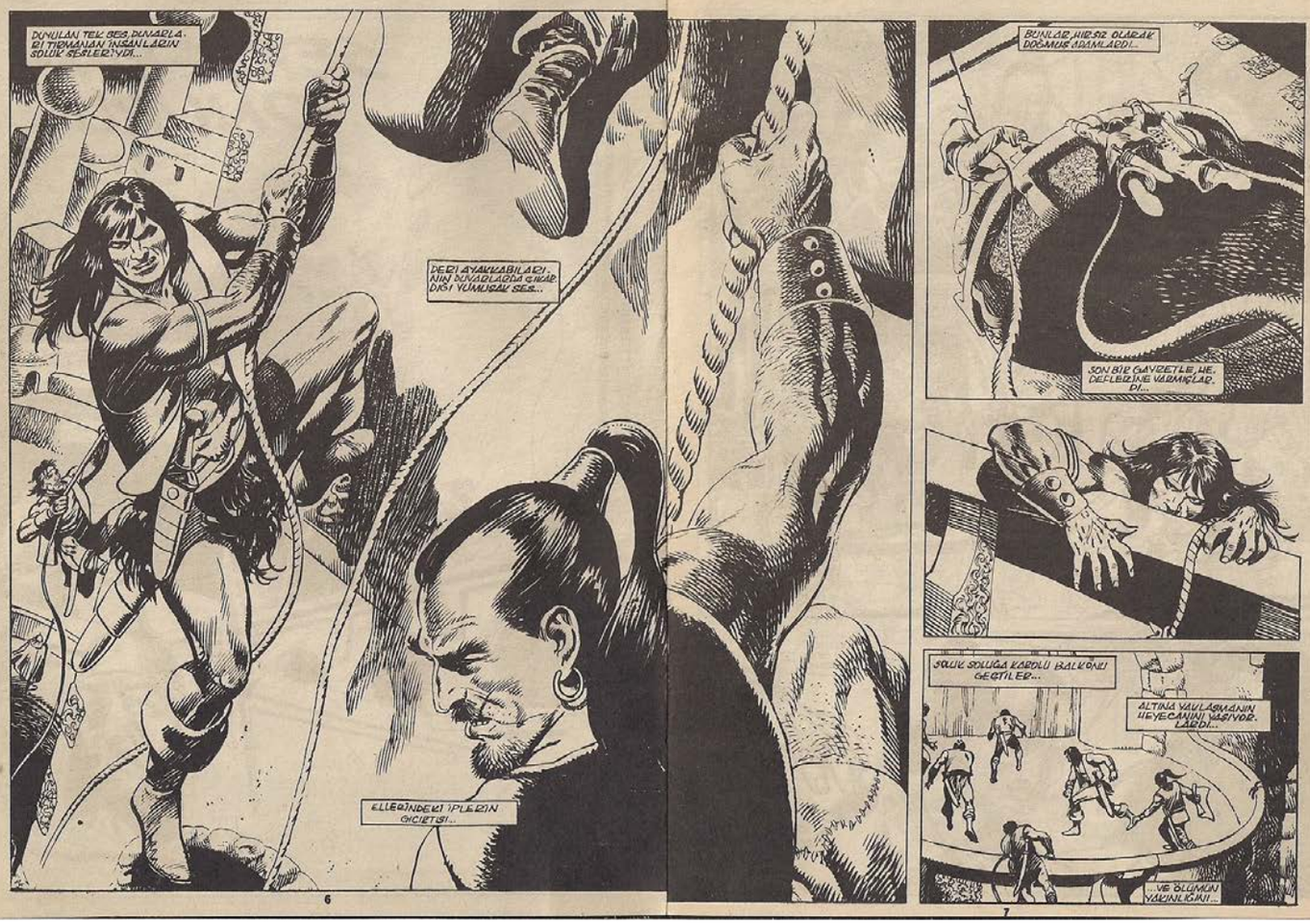
DONULAN TEK SES, DINARLA-RI TIRMANAN İNSANLARIN SOLUK SESLERİYDİ...
DERİ AYAKKABILARI, ANI KAYDIRDIĞI ÇIKAR DIŞI YUMUŞAK SES...
ELLERİNDEKİ İPLERİN GICIRTISI...
BUNLAR, HİÇBİR OLARAK DÖĞMÜŞ ADAMLARDI...
SON BİR GAYRETLE, HE, DEFLERİNE VARMIŞLAR. DI...
SOLUK SOLUĞA KALDIĞI BALKONU GEÇTİLER...
ALTINA YAVLAŞMANIN HEYECANINI YAŞIYOR. LAEDI...
...VE ÖLÜMÜN YAKINLIĞINI...

O HAZİTA ELİNDE Mİ, KAİRUS?
EVET, EVET. BU HAZİTA İÇİN, ANAC KALIÇOĞLU BİNDİ. BELENİYORSUN, KİMMERYALI...
NEDENİ VAR. O HAZİTA OLMASA, HAZİNE ODASINI BULMALIYIN, BU SALONLARDA GÜNLERCE DOLANIRDIK...

BANA GÜVENMİYOR MUSUN?
YALNIZCA KENDİME GÜVENİRİM!
BUDALA BARBAR!
OLABİLİR AMA BEN HAZİTAYI BAŞ AŞAĞI TUTMAZDIM...

SENİ BUDALA VAHŞİ! BENİMLE BÖYLE KONUŞTUĞUN İÇİN GİZTİLİGİNİ KESMELİYİM!
BUNU YAPSAN İYİ OLUR...

İSTER... SEN DENE, KAİRUS!

ŞŞT!... KESİN BU KAŞMALI!
BİTİŞİK ODADA BİZİ İZİ VAR EĞER BİZİM GİNİZİ BİLDİRECEK SENİZ, BERİSİ YAPIN BUNU!

YOKSA HEPİMİZ ALTINA VEDA EDER VE GEBERİRİZ!

KİM VAR ORADA?

KİM...

TANRI'NIN GÖZLERİ!
ÇOK ACIYIN!

PALLA İŞİN BAŞINDA KAN DÖKÜLMESİ, İYİYE İŞARET DEGİL...
ONU YALNIZCA BAYILTABİLİR DİN DE!
BURADA KATİLLERİ DE, HIRSIZLARI DA AŞAĞILAR KİMMER YALI!

HAZİNE ODASI. ONU GÖDEKİ YOLA AÇILAN KAPI NE. REDEP
EĞER BU HAZİTA SAHTE İSE, BUNU SATAN O TURANLI KÖPEĞİ GEBERTECEĞİM!

BU HAZİTAYI BİZE DE GÖSTER. MEN YAZAR. LI OLURDU...
YASAMIMIN, SENİN HAZİTA OKUMA YETENEĞİNE BAĞLI OLMASI, BENİ TEDİRGİN EDİYOR...

SENİ KÜÇÜZEYLİ KÖPEK! BEN...
DURUN! BİZ GEL..
BİZ KADIN SESİ!..
ÇARPI SOY LUYOR

GERİ ÇEKİLİN! YALNIZ OLMA. YABİLİR...

CROM...

YOLUMDAN ÇEKİL, KIMMERYALI!..

OH! MPH!
HEH HEH.
NE YAZIK...

ELİNDEKİ BAZASI KIMILDATIRSAN, KELLENİ UÇURURUM, BAL.!.
UNH?

SİZİ KANA SU. SAMIŞ CANILER.! GÖRÜNÜŞÜNÜ NE PA. HALI OLDUĞUNU GÖRMEDİNİZ MİŞ?
BU SIRADAN BİR CARİYE DEĞİL, BİZE HAZINE ODASININ YERİNİ SÖYLEYE BİLİR.!
OOPH!
BANA SÖYLE - YECEK!

SÖYLE BAKALIM ADI FAUT. GE.!. BU SARAYIN ZENGİNLİK. LERİ NEREDE SAKLI?!.

AŞAĞIDA, SALONDA DEMİR BİR KAPI VAR... KORIDORUN BİRİNİ İÇİNDA...

SANA HARİTAYI DOĞRU TUTMADIĞINI SÖYLEMİŞTİM, APTAL!.
BU TÜR KONUŞMALARIN YETTİĞİ ZAMAN, TİLKİ DONLAMI GEBERTECEĞİM SENİ!.

CROM ŞANSIMI LA. NETLESİN!
HEPİNİZ GE. BERECEKSİ NİZ!
HUH?

HEPSİNİ GEBERTİN! YERLERİ, KANLARIYLA BULAYIN!

GELİN DE GEBERTİN! BALALIM NASIL BEGE BMOSUNUZ?
ÜNNNH!
KIZEYLİ KOZ, KUNZ DOGUBU-YOR!
BALDIZINIZ! KIZEYLİ ÜSTÜN DE YOSUNLASTI-ZIN!

YOSUNLASTIZIN BAKALIM..!
AAAAAAH!
TANIZI-LAR HA-YIZ!

OH!
BURAYA GEL, PARÇAMLI KALTAK!

HAYIR! BIZAK KIZI!
BIR ADIM DA-HA ATARSAN, KI-ZIN BOGAZINI KESERIM!

EĞER KIZA ZARAR VERIZ-SENIZ, DOĞDU-ĞUNUZA PIŞ-MAN EDERIM!
SÖZÜMDEN AS-LA DÖNMEM!

BIR ADIM DAHA ATAR-SAN, KIZIN PIŞMANI DI-MA GÜNSI DA OLMAZ!

BENIM SÖZÜM DE, BU!

O KIZI SIKI TUT, BAL TUTTUĞUN A-DAMLARINI ÜSTÜMÜZE SALMAMASI ÇIN TEK GÜVENÇEMIZ O GÜN-LÜ..
HA HA HA
ATLARA DOĞRU KO-ŞUN!
PEŞIMDE ASKERLER VAR VE CAN TANRI DA ALTIN YOK!
CROM ALAYEDI-YOR OLMA-LI!

YO, HAYDUTLARI İZLEMEYİNİZ. KIZIMIN YARDIMINI TEŞVİK EDİYORLAR!
KILIÇLARINI İZİ YERİNE KOYUP BU ZARF KALIN KENT DUVARLARININ DIŞINA ŞU TULAPINDA İZLERİZ!

SONUNDA ATLARA ULAŞTIK!
KALEDEN BAZI SEBLER GELİYOR!

ATLARINIZI TUTMAMIN KARŞILIĞINI VERMEYECEK MİSİNİZ?
BENİ UNUTURMUYUM HIÇ, DOSTUM?

İŞTE BEKLEDİĞİN KARŞILIK, GERİ ZEKALI!
UNNH!
TRASADİUS'U ÇAĞIRIN!
GÜNEŞ BATMADAN DALO ALÇAKLARIN BEDELLERİNİ VERECEĞİM!

AETALUS'UN GÜNEYİNDEKİ ÇORAK TOPRAKLARDA...
YÜZBİZLAR, YÜZYILLAR ÖNCE TERK EDİLMİŞ BİR KENTE DOĞRU SÜRÜYORLARDI, ATLARINI...

BURADA MOLA VEREBİLİRİZ. TAMULO, SEN BU ARA, BURALARDA BİR KUYU DİKMALI...
PEKİ, KATUS...

KIZI BAĞLA, RAL.
SICI BAĞLA, SEVİŞEDE DOLANIP GÜZEL POPOSUNUN YAZILAN MASINI İSTEMEM...
HEH HEH.
BIRAKIN GİDEYİM.

BEN KIZI DEĞİL TUTALIM, DERİM.
SANA FIKRİNİ SORAN MI OLDU, BARBAR?

BU DAYDAN KÂRLI ÇIKMANIN TEK YOLU, KIZA FİDYE İSTEMEKTİR!
KIZA BAŞTAN LAMALIYA, SAHİPLİYMİŞİZ. KARILARINDAN BİRİ OLSAYDI, FİDYE ÖDEMEK YANASAMAZLIĞI DEĞİL!
BU ÜRÜNE DEĞMEZ ONU KÖLE PAZARLARINDA SATARIZ!
OLDUKÇA İYİ PARA ETMEZİ GEREK!

ONUMUZDEKİ UZUN VE SOĞUK GECELERDE DE BİZE İYİ EŞLİK EDER.
EVET. BU KONUDA ÇOK HAKLISIN.

ÖLÜRÜ GİBİ SEVİŞEVENLER!
UNH!

BU SOYTARILARA KATILDIĞIM İÇİN, ÇOK BENİ LANETLESİN. BU KIZIMA NE DEDİ? BU KUŞTULUŞ SALDO DENİLİ İMİ!

GÜNEY KENTLİLERİNİ İNMEDEN ALEVLERLE BİNİŞİMİZE YAPIŞIRLAR! FİDYE İŞTE VERİLİM, OLSUN BİTSİN!
SENİN BU GRUPTAN AYRILMA ZAMANIN GELDİ, ÇOCUK!

BİZİ RAHAT BIRAK ARTIK.
UNNH!
KRAK!

KUZEYLİDEN BİR PARÇA DA BANA AYIRIN!
HEPİMİZ BİR ZERE PARÇA ALÇAKSIZ ÖZÜLME!
UNNNN...

HALUA'NIYE SUSTUN, ÖDPEL?

UNNH!
ALÇAK!

DÖŞÜN SİNİ, ÖNÜNÜZÜ DA ÇAMURA GÖMÜN.

LANET! KAFASI DEMİR GİBİ BU DOMUZUN!
ARSLAN GİBİ, BİR DE DÖŞÜ ŞEYDİ!
UNH!
NNNNNNGH!

ZAYIFLIYDI! TÜKEZLİYDİ!

KUYU BULDUN MU, TAMUO?
EVET.
BU LEŞİ DE ALIP, KUYU YA GÖTÜRÜN!

İGRENÇ YÜZÜNÜ BİZE DAHA GÖSTEREBİLİR MİYİM CONAN!
UNNNHHH

KÖPEK!

ELVEDA, KÜÇÜK ZEYLİ!
HA HA HA!

HA HA HA HA HA HA HA HA HA HA

GAAAAH!

KUYUNUN DUVARLARINA TUTUNARAK, YÜKLERİ TIRMANMAĞA BAŞLADI, CONAN...

TIRMANIŞININ, YARALI KAŞLARI BAŞ KALDIRIYORDU...

KİRİLAN KABUĞU, GÖĞÜNDEN BİR PARÇA, YANINA BATIYOR, CANINI YALIYORDU...

AMA YÜKSEK TIRMANMAZDI...
ONA GÜÇ VEREN, ÖC ALMA AZZUSU VE ÖFLESİYDİ YALNIZCA...

SMASH!
KİRİLAN KABURGASI ETİNİ DELİYOR AMA O, DİRENİYORDU.

BASH!
KAFASINDAKİ TELLERİ, ÖZGÜRLÜĞÜYDÜ...

KRAK!

UNNH...

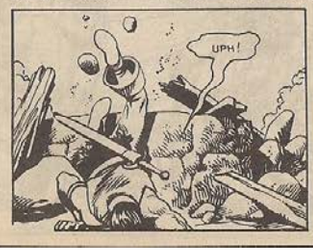
UPH!

GÜZEL BİR GÖZ GÖRTERİ SİYDİ, BAZBAZ!
UH?

ÖÇ MEZAK EDİYORUM.. ACABA ÖZÜMCEK AĞLARINDA GERİLMİŞ YATARKEN, YA DA AĞACINA PAPAZLARININ HANGERLERİ GÖVDENDE DELİK AÇARKEN NE YAPACAKSIN?

ŞU ALÇAĞIN KILICINI ALIN VE BİZİ ATA BAĞLAYIN!

GEL KUZEYLİ KÖPEK!
İYİ BİZ YÜZME. BENİ SONRA, AT GEZİNTİSİ GİBİ YOLTUR, DEĞİL Mİ?
ÇAÇALLAR! BENİMLE ALAY MI EDİYORSUNUZ?!

SİZE A-LAYI GÖSTERİRİM, BEN!

UNNH!
SÜT KUZULARI SIZI NE ÖLDÜ?

ARRRR!
...AMA KASIN-DINIZ!
HESABIM SIZLE DEĞİLDİ AS-LINDA...

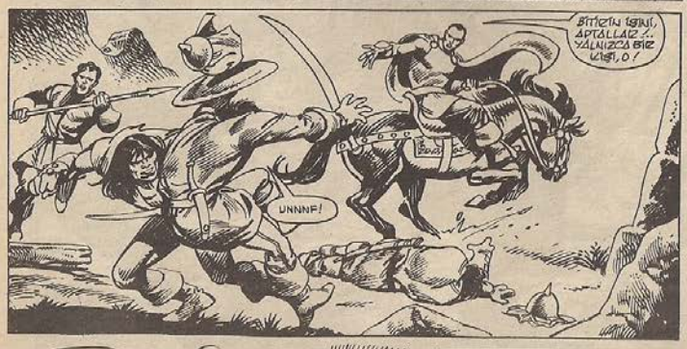
BİTİŞİN İŞİNİ, APTALLAR!.. YALNIZCA BİR KİŞİ, O!
UNNNF!

YALNIZCA BİR KİŞİ...
BROK!
OHHHH...

...AMA SİZİN BİR ÖZDÜNÜZA BEDELDİR!

BEL'İN AMACIMIŞI...

SİZİ İZİNİZİ TANIYIŞI BEL MİİZ?
AMA Ö BUGÜN BEN, DEN YANA!
REEEEE!

AMA ONA GÜVENMİYORUM...YOK-SA ORDUM KİŞİLİNİZ! BİRAZ KUS-KANÇTIR DA.
UNNNH!
AAAAAH!

BAZBAZ KÖPEĞİ KAÇMIŞ!
TABİİ KAÇAR! BİR GRUP GÖRÜR BİLE O. NİLİ DÜŞÜNMEK İÇİN BİŞİŞLER YAPARDI...
KAHRETSİN!

BÖYLE BANA!
UH!
KAİZUS KÖPEĞİ NEREDE?
ATA BİNMEKTEN YORULMUŞTUM...SHA... SHADİZAR'DA BULUŞACAKTIK!

BİR İTOGLUİT. TEN DAHA GÜVENİLİRSİN, DAL...
PEKİ, KİZA SALDIRDINIZ MI? BÖYLE İTOGLUİT?
HAYIR!
KAİZUS İZİN VERMEDİ, BİZE!
TAZE OLURSA BANA ÇOK FAYDA E DECEĞİNİ SÖYLEDİ!

ÖVLEYSE HEMEN ÖLÜ BİLİRİN!
YO!
AAAAAAAAAH!

WHUD!

TABİİ KAÇSILKI DÖNMEK KORKUYU.

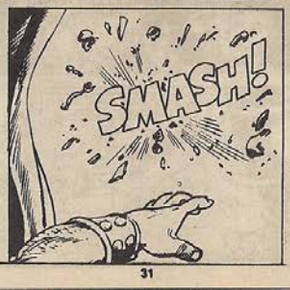
SMASH!

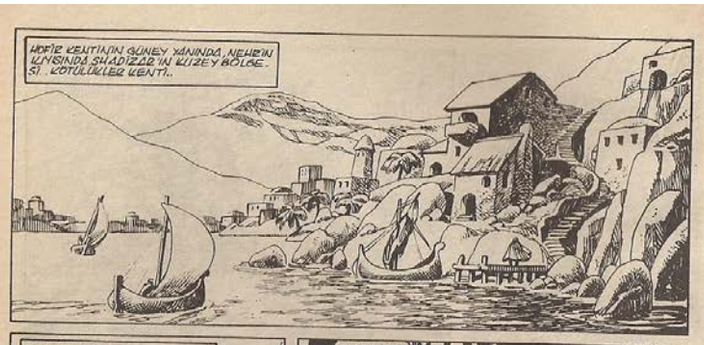
HOFİZ KENTİNİN GÜNEY YANINDA, NEHRİN KENİNDA SHADİZAR'IN KIZEY BÖLGESİ. İŞ. KOTÜLÜLER KENTİ..

GÜNEYDEKİ MERKEZ İSE, KOKUŞMUŞ SERZİNAT TEKELİNİDEN İŞÇİ PAYINI ALMAMIŞ GİBİYDİ...
HO! HO!

İYİ ŞARAP VE KOTÜ KADINLAR!
BAL, UZUN ZAMANDIR BU ZEVKLERDEN YOKSUNDU!..

SMASH!!
UNH?
EĞLENCEYİ BOZMAYA ÇALIŞTIĞEDEN KİM?
BRRRRRR!

HUH?
KİMMERYALI?!

O KİLİDİ YUTMAZIN YOK, BAL!
UF!

YAKININDA TAN. BİLİRİ DA YU. TMAZIN DU. MAYACAK!

KARLUS KÖPEĞİ NEREDE?
UNH!

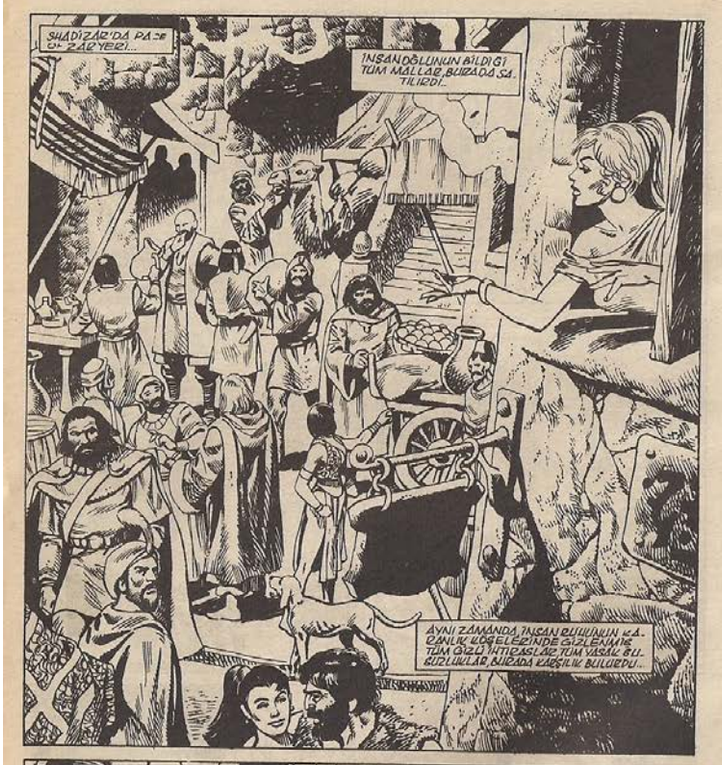
SHADİZAR'DA PAZAR YERİ...
İNSANOĞLUNUN BİLDİĞİ TÜM MALLAR BURADA SATILIRDI!
AYNI ZAMANDA İNSAN BULUNAN KANLIK KÖŞELERİNDE GİZLENMİŞ TÜM GİZLİ İNTİHASLAR TÜM VASAL BU BÖLÜMLER BURADA KARŞILIK BULURDU..

BURADA ALTIN HER ŞEYİ SATIN ALIRDI...
KAN DAHA DA ÇOĞUNU ALIRDI...
MİYİZEL, LÜTFEDER!
YÜKSÜL BİR GÜCÜ GÖVDEDE BİR KILIÇ METELİĞİN VAR MI?

YÜKSÜL GÜCÜNÜ MÜ? HANİ SEN DEĞİLSİN. DÜŞÜNMEDİN BUNUN CALDIĞINI KADAR KAŞINDIĞINI!
YALNIZCA HASTA ANNEM İÇİN BİZ SADAKA.
BİZ METE... ÖYLE... NİŞ OLUR? AİLEM AÇLIK, TAN ÖLÜYOR!

NE OLUR, AŞKER...
İYİ BİZ YÜZÜNÜ VAR SENİN...
YÜZSÜZ. LER...
YALNIZCA BİZ SADA. KA...

AAAAAAH!
PİS BAZBAR!
GLUB!

TANRI. LMZ..
BU KİM - MERZALI OL DUĞUNA İNAT. GİYMİŞ!

FIRLA, TAMKO!.. SUNU İZLE VE KEŞ GİRTLAĞINI!
Y.. YAL. NIZ, MI KAÇIRIŞ?!

UTANIN, BE! BİZ KÜÇÜKDEN KORKMUYORSUNUZ?
P.. PEKİ.. KAÇIRIŞ!

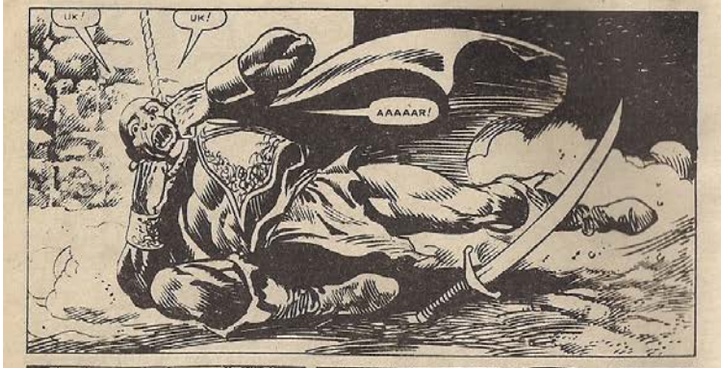
UK!
UK!
AAAAAR!

GAKK! GAKK!
KAÇIRIŞ DOMUZ LU KEREDE İŞEN AYAK ALTINDA DOLAŞTIĞINA GÖRE, YAKINDADIR...

GUH...
GUH...

LANET OLASI... KÖMMER YALI!
UK...

BANA DAVUN YERİNİ SÖYLEYECEK MİSİN, YOKSA SESSİZLİĞİNLE GEBERECEK MİSİN, KUŞİT?! HA?

URRRGH!
NEYDİ O? PEK ANLAYAMADIM PA... KUŞİT!
UK! UK! AWK!
ŞİMDİ DA HA İYİ ZANLARIM, HA?

KAÇIRIŞ... BUG DUĞ... BENİ GÜLÜŞ KANINDA ÖHHO... İKİNCİ KATTAKİ BİZ ODADA. BUHG OHHO!

SENİ BURA YA BAĞLAYA. CAĞIM, KUŞİT.
AYAKLA RIN CANIMA DEĞDİĞİ SÜREDE ÖLMEZSİN!

BİRİNİN GELİP İPİNİ KESECEĞİNDEN EMİNİM!

İPİNİ ÇALMAK İÇİN DE DİLSA...

BENDEN BETE ELBİZİ DE VAR, TATLIM !..
KÖLE PAZARINDA SATILDIĞINDA GÖRÜŞÜRÜZ BUNU !..
Y..YO !

BİZİ BULUP, BAĞIMIZA DEĞİT DİYE DAN GEBERİŞİNİZ !
MERAK ETMEYİN..

HUH?
KİMMERYALI YOK OLDU !

NE YAPACAĞIM? ELİM BOŞ DÖNERSEM, KAİRİUS GEBERTİR BENİ !
LANET OLASI KÜÇÜK LİPİŞ !

OOOOOK...
UK !
HALÂ TASMA TAKTIĞINI UNUTTUN MU YOKSA KÜÇÜŞÜT ?

KİMMERYALI AVAŞA KALKTI KAİRUS !
TAMKDYU OLTADAKI BALIK GİBİ SAVURUYOR !
BIRAK BENİ, GERİ ZEKALI !
DEBELENME... YT BİZİM KIZIM ! SENİDEN İYİ PARA KAZANACAĞIM !
SANA ZARAR VERMEĞE NİYETİM YOK !

NASIL İŞ, TEZGEL.
HAYDİ, GEL KOFİR... KİMMERYALI YETİŞMEDEN, KAÇALIM BURADAN !

URGH !
YERİNDE RAHAT DURMA, YAĞACAĞINA GÖRE...
KRAK !

SEN DE BENİ AŞKER... AMA BİZ BOŞUŞURKEN, O ALÇAKLAR PİZNESİNİ KAÇIRIYORLAR !
BU KEZ BENİ GAFİL AVLAYAMAYACAKSIN, KİMMERYALI...
DURUN !
EĞER BİZ, İLİKTE PEŞLERİNE DÜŞERSEK, KOLAYCA İŞİ BİTİRİP, KAÇABİLİRİZ ONLARDAN !..
BEN DE KAİRİUSU EN AZ SENİN KADAR İSTİYORUM, AŞKER !
ADIM, TRAJA. KİUS.
ŞİMDİLİK... BİRİLİKTE ÇALIŞACAĞIZ.

KAIRUS!
UNH?
SEN ÖLMÜŞ OLMALIYDIN...
İKİ KEZ!
BENİ ÖLDÜRMEK İÇİN KUYUYA ATMAK, VA DA ARKAMDAN TOPAL BİR CATIL GÖNDERMEN YETMEZ!
SENİ BULDÜĞÜMÜZDEN KURTARACAĞIMIZI MI SANIYORSUN?
HAYIR, YALNIZ MADİLAC SAYILIRSIN...!
UMPH!
SEN HİÇBİR YERE GİTMİYORSUN, BAŞ AŞAĞI!
SENİ ÖLÜ GÖRÜNCEYE KADAR ÖLÜ SANACAĞIM!

SİKİ DURUN ALDAKLAR... KIZI KURTARACAĞIM!
UFF... KİM BU APTAL?
KUYUDAYKEN ATININ ÇALDIĞIM APTAL, BU...
LANET!
BU KIZI KAÇIRMAK ARTIK ÇAZIP GELMİ. YOK BANA!
DUR DEDİM SANA!
BUDALA!
UH?
UNNH!
KLUD!
SEN HİÇBİRİNİ YALNIZ MI GELDİN?

BAVALIM KIMMEC YALI ATESİNİ İÇİNDEN GEÇEBİLİYOR MU?
HEEEYAH!
ORADAN GEÇMEK OLANAKSIZ KAIRUS ÇOK KUVVETLİ. BİZ KURDUNTULUNE DÜYDUĞU SAVAŞI DUYUYORUM DIYA.
BUNUN NE ÖNEMİ VAR? ONA UÇURTU BİR SORAYIM BEN!
APTAL.
BURADA KALAMAYIZ. BU YANGIN, ASKERLERİ BURAYA ÇEKER.
NE YAPACAĞIZ PEKI?
SEN ASKERLERE KIM OLDUĞUNU KANITLAYINCA DEK PRENSESİN DE MEZAT PAZARINA ULAŞMIŞ OLACAK!
ALLINA SAYGI DUYUYORUM KAMMEC!

SHADIZAD'IN GÜNEYİNDE. İÇ KÖYÜ TOPRAKLARDA...
EVET, EN İYİ FİYATI ALABİLMEK İÇİN PRENSESİ KHANDAR'A GÖTÜRMEK ZORUNDA.
ONUN BU YOLDAN GEÇTİĞİNİDEN EMİN MİSİN?
YILIN BU GÜNLERİNDE KULLANABİLECEĞİ TEK KERVAN YOLU BU...
SENİ ACELE YAKALAMIŞIM. BAŞBAŞ SENİ DE PRENSESİ ÇALAN HIRSIZLARLA BİR TUTMUŞUM.
BEN BİR HIRSIZIM, TEZAHÜRÜS. BUNUN İÇİN ÖZÜR FALAN DA BULMUYORUM. ÜSTELİK KAIRUS'UN PEŞİNE DE SENİ, PRENSESİNİ KURTARMAK İÇİN DÜŞMEDİM.
KAIRUSU GÖRÜP MEZADA DA GÖRMEK İSTİYORUM.
GÜN BATIMI YAKLAŞTI. KAIRUS, SU VADİSİNİN GÖVDESİNDEKİ KANTİLARDA KAMP KURMUŞ.
NEREDEN BİLİYORSUN?
GÖLDE GÖRÜNÜR DURUMDA DURMAZ.
KARANLIK BASINCA, DERYA GİDERİZ.
GÜNEŞ UFUKTA BATTI VE GÖL KUMU GERİLEDİ...

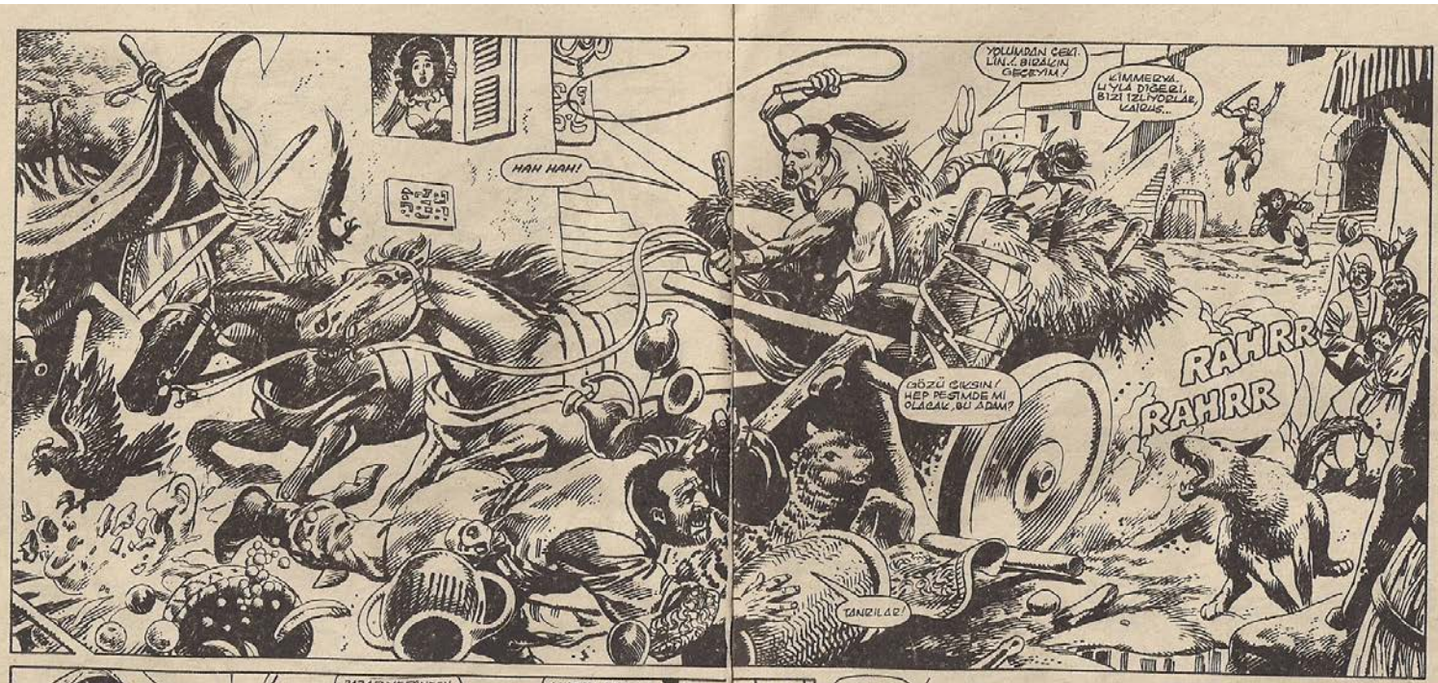
HAH HAH!
YOLUMDAN ÇEKİLİN! BIRAKIN GEÇEYİM!
KİMMERYA! HAYLA DİĞERİ, BİZİ İŞLİYORLAR, KAÇAK...
GÖZÜ ÇIKSIN! HEP PEŞİMİZDE MİDİR OLACAK, BU ADAM?
RAHRR
RAHRR
TANRILAR!

PAZAR YERİNDEN GÜÇMEK OLANAKSIZ...!
ARABAYI ASLA GERİ GÖRMEYECEĞİM!

HO! HO!

ARABAYI YAVAŞLATTI...
VE BÖYLECE KOVALAYICI DE KAPATMIŞ OLDU...!

DUR!
UH?

ATLILAR! BİR ÇOK ATLI!
BİR KERVAN MI?
DAHA DA BETER!

ZULÜFÜZLER
CEDDA BENİ LANET LIYOR!

KATIZUS ONLAR. LA BİRİLİKİNDE MI SENCE?
YO. ONUN DA BİZİM KADAR SAPIK DIĞINDAN VE SEVMEDİĞİNDEN EMİNİM.

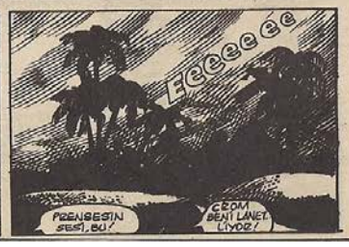
PRENSESİN SESİ. BU!
CEDDA BENİ LANET LIYOR!

YO! HAYIR!

HA HA HA HA HA!

NE OLUR, BİZİ BİZİM ŞEF SANA EŞSİZ BİR HAZİNE GÖSTERECEĞİM.
HA HA!
ONU SENİN İLE PAYLAŞACAĞIM DA YEMİN EDERİM.
OOO... NE KADAR DA CÖMERTSİN?
AMA SANA BİR SİZYETE BİNMEK İSTİYORUM. BİZİ MAĞRİB BULMUŞ DURUMDAYIZ!

HAH!
HAYIR! BİZİ ALIN BENİ...

YETTİ ARTIK SIZLANMALARINI, BE!

CHOP!

UNNH!

ŞİMDİ GÜZELİM...

SENİNLE BENİ İLİŞİLENECEĞİM

HAYIR...YOO!

BENİM KUCAKLAMAMDAN HOŞLANMAYI DÜŞÜNECEKSİN!

HA HA HA!

UH?

*

KAZANLIK TANRILARI!

UMMPH!

YUKARIDAKİ KAYALIKLARDAN İNİ. GİNDELBEZ!

UK!

KAZANLIKTA BİR ŞEY DÜŞÜNMÜYOR KI...!

SEN!

EVET, BENİM!

ARAMA DEĞİL, KIZIM!

ÖNÜMÜZDE DÜŞÜNÜLÜR VAR. BİZ DE SEN A. VAK ALTINDA DOLANMA!

O YALNIZCA BİZİ İŞİ...YERE İNDİRİN ONU, KILIÇ KARDEŞLERİM!

UH!

ARRR!

URRR!

HAAYIIIIRR!

BRAVO SANA, PERSEE!

SON BİR OKUM VAR. SONRA, KILIÇ KADAR KILIÇ OLACAK!

BİZ İKİ KAVDUT İÇİN SAVAŞ ÖYÜ, CONAN!

UNNH!

BÜTÜN ZAFERİ KENDİNE MAL ETMENİ İSTEMİYORUM.

KATLIAMDAN ZAFER OLMAZ ASLA!

EEEAAAAH!

BİZİMKİ DE TAM BİR KATLIAMDI...!

BİZE KILIÇ ÇEKİL. BİLECEK KİMSE KALMADI.

SENİNLE İYİ GALIŞIYORUZ, BAR. BAR.

PEKİ, ŞİMDİ NE OLACAK?

Sarkomer

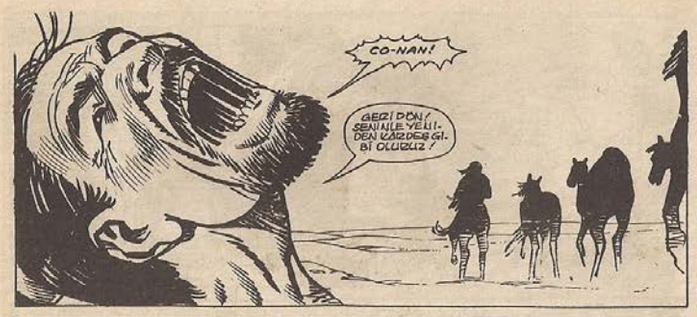

TOPLUM!..

JAMES OWSLEY PLOT/SCRIPT GEORGE ROUSSOS COLORING	VAL SEMEIKS PLOT/PENCILS PAT REDDING MANAGING EDITOR	GEOF ISHERWOOD FINISHED ART MIKE HIGGINS EDITOR	JANICE CHIANG LETTERING TOM DE FALCO EDITOR IN CHIEF

HARZEMŞAH'TA İMPARATOR STRABONUS'UN SARAYI...

HEKU ÖLDÜ!

TÜM KUTTAT'NIN EN GÜÇLÜ SAVAŞÇI KABİLESİNİN LİDERİ, BİR KAÇ GÜN ÖNCE ATALARINA KAVUŞTU...

SUNU DA EKLEYEYİM KI, KENDİ ÖZ OĞLU KOBE'UN ELİYLE GİTTİ.

BİZLER KENDİMİZİ BİLDİK BİLELİ, HEKU KORKUSUYLA YAŞADIK.

ONUN ASKERİ GÜCÜ, DOĞU KRALLIKLARIYLA POLİTİK BAĞLARI, BÜYÜLÜ GÜÇLERİ, ONUN AZABINDAN GELİNMEMİZE NEDEN OLMUŞTUR.

ONU DEVLETİN BAŞI GİBİ KABULLENDİK VE TOPRAKLARIMIZDAN GEÇMESİNE İZİN VERDİK.

ARTIK YETTİ!.

HEKU ÖLDÜ! VE KOBE'UN, KATİLELERİN GÜVENİNİ KAZANMASI GEREK.

BUNU BAŞARABİLMESİ İÇİN DE, KOBE'UN ÜÇGENE KATILMASI, YA DA ÜÇLEMİ GERÇEKLEŞTİRMESİ GEREK. BU, KİŞİNİN VENİLMEZLİĞİNİ KANITLAYAN, BÜYÜLÜ BİR OLAYDIR!

DOĞULULARIN BATILI SAÇMALIKLARINDAN BIKTI...!

NEYSE, BEYLER. SİZLER, BATININ EN GÜÇLÜ ULUSLARININ KRALLARISINIZ. BEN DE KOTH İMPARATORU STRABONUS'UM!

BEN DERİM KİLİFALI-TEFELİ POLİTİK AYRILIKLARIMIZI BIRAKIP, YAGU KRALLIĞINA KARŞI BİRLEŞELİM!

SALDIRMA ZAMANIDIR!

O GECE, HARZEMŞAH'TAN OLDUKÇA UZAKTA...

SENCE EFENDİ BU GECE BENİ İSTER Mİ?

SENİ MI, STALIA? EFENDİ SENİ AYLARDIR İSTEMİYOR HİÇ...

YO, EFENDİNİN GÖZLERİ YALNIZCA SERVANTE'Yİ GÖRÜYOR!

ŞANSLI BİŞİLA! BİR ZAMANLAR KÖYLÜ KIZIYKEN, ŞİMDİ LÜKS İÇİNDE DE YAŞIYOR!

OYSA KENDİSİ, UZAK DİYARLARI VE GÜÇLÜ ERKEKLERİ DÜŞLEYİP DURUYOR!

SERVANTE! YAŞAMINI BOŞA HARCIYORSUN!

YAŞAM BENİM, STALIA... SANA NE?

YAN GELİP YATARAK, MANTIKLI GÜYÜ BEKLEMEK TE KİMİL BİR SERVİKEN?

ÇOK SIKICI! ÜSTELİK BANA GÖRE DEĞİL!

HA? NELER DUYUYOR, BÖYLE?

BURALARDA BİR YERDE OLMALI!

KORKU DOLU KONT. DOLET! ARKANA DİKKAT!

ABDÜL ÖLDÜ! BU GECE, İKİNCİ OLDU, BU!*

* VEDYA DİLİNDEN ÇEVİRİLMİŞTİR.

...CONAN!

İÇERİ GELMEK İÇİN, ADAMLARIMI ÖLDÜRMEN GEREKMEZDİ! BEN MANTIKLI İNSANIMDIR, BİLİYORSUN.

SEN AÇGÖZLÜ, SİŞKO VE YALANCI BİR SİLAH TÜCCARISIN, İMMİRMODHU! SENİ İYİ TANIRDIM!

BANA BAKMAK YERİNE, GİZİLİ ALANI YEĞLERDİN.

AMA ALINIYORDUM, CONAN!

SEN, BATI DÜNYASININ EN GÜÇLÜ SİLAH TÜCCARISIN, İMMONUTHU. BATININ KRALLARI SENİ SEVMEZLER AMA ONLARA SABLADIĞIN HİZMET KARŞILIĞINDA KATLANIYORLAR SANA...

İKİ HAFTA ÖNCE BİR GRUP KUTTANLI'NIN TUZAĞINA DÜŞTÜM...*

O GÜNDEN BERİ, ONLARA YERİMİ SENİN SÖYLEDİĞİNİ DÜŞÜNÜYORUM!

AMA BUNDAN EMİN OLMALIYIM!

* GEÇEN SAYI...

C...CONAN! DOSTUM! DOSTUM! GÜMÜŞ VİLLAR ÖNCESİNE DAYANIR. AMA HEKU'YA...

HEKU...?

...BEN DE HAYIR DİYEMEM. AMA O ARTIK ÖLDÜ! OĞLU KOBE ÖLDÜRDÜ!

HEKU, SENİ ENGELLEMEK İSTİYORDU, CONAN. GÜNÜN OĞLU, ŞENİN ARKADAŞIYDI!

ŞİMDİ KLANIN LİDERİ, KOBE... YANI DOĞU'NUN EN KORKULANI ADAMI, CONAN!

ARKADA, SİNDİ, NE DEMEK?

BATI KRALLARI, ONA KARŞI BİRLEŞİYORLAR!

ARKADAŞIN YAKINDA ÖLECEK, CONAN!

O KONUYU DÜŞÜNECEĞİZ, ŞİŞKO!

DİKKATLİ OL, CONAN! O KUTTANLAR, KATİL SÜRÜSÜDÜR! SENİNLE HALA DOSTUZ, DEĞİL Mİ?

KÜÇÜCÜK BİR KATLİAM GİRİŞİMİNİN ARAMIZA GİRMESİNE İZİN VERMEYECEKSİN, DEĞİL Mİ?

İMMİRMODHU!

ZUZI, HEKU'NUN CELLAT BAŞI... SEN HEP GÖLGELERDE MİYDİN?

İMMERYALIYLA KONUŞTUĞUNU DUYDUM!

İYİ NUMARA YAPTIN, İMMİRMODHU. EFENDİNİN PLANI HIZLA GİDİYOR!

EFENDİ ÖLDÜ ARTIK, ZUZI. VE KLANINIZIN YENİ LİDERİ DE, ÖĞRENCİN!

CONAN DA YOLA KOYULDU!

AVUCUNDA...

GERİ DÖN!

GERİ DÖN VE ŞİŞKO'NUN KORKUNÇ AŞKINDA YAŞA, KIZIM!

SANA AYIRACAK ZAMANIM YOK!

SENDE BİR KURDUN GÖZLERİ VAR! BÜYÜK DAĞLARDA GEZEN KOCA GRİ KURDUN GÖZLERİ...

ÇOK BIKTIM!

BENİ DE YANINA AL! BENİ DE UZAK DİYARLARA GÖTÜR!

ADIM, SERVANTE!

HAKLISIN, KIZIM GERÇEKTEN DE YALNIZ BİR KURDUM. AMA YOLUM HANIMLARA GÖRE DEĞİL!

BENİMLE GELME. BU YOL SANA YALNIZCA SIKINTI VE ÖLÜM GETİRİR!

ONLAR BURADA VAR, ASLINDA!

ÜSTELİK TE YAŞAMIN HARCANIYOR!

BU ŞEYTAN, BURA YA GİRMEĞE NASIL CESARET EDER?

EVET, HABIP. ÖLÜM FERMANINI DA İMZALADI BÖYLECE, DEĞİL MI?

THWAGG

THUD!
SLAK!

PUNI
KRAK

KERRASSH!

HAİZ!

DOSTUM... KARDEŞİM BENİM!
ÜÇÜNCÜ ALACAĞIM! SÖZ VERİYORUM!
BEN...

ISHTAR...

BİR GÜLTÜ DAY. DURUZ MU?

OH, TA-BİT...
SEN OLA-BİLİRDİN!

TOPLUM, ÖNEMLİ BİR KONUDUR, İMPARATOR STRABONUS!

TOPLUM OLMADAN, ÖNDER OLUNABİLİR Mİ?

GERÇEKTE ÇEVRENİZİ SAPTAYANLAR, ÇEVRENİZİ BİÇİMLANDIRDIK! KARAKTERİNİZİ TANIMLAYAN DA ÇEVRENİZDİR!

ÖNDERLİK VETENEĞİNİZİ BELİRLEYEN DE, KİŞİLİĞİNİZDİR!

TOPLUM OLMADAN, GERÇEK ANLAM BULUNAMAZ!

GERÇEK ANLAM OLMADAN DA AKLINIZI KAYBEDERAK YA INTİHAR EDERSİNİZ...

...YA DA BİZİ BAŞKASI BU İŞİ SİZİN İÇİN YAPAR!

TOPLUM, İMPARATOR.

BU, OLAĞANÜSTÜ BİR TEORİ, LORD HELKU.

GÜNLÜK YAŞAMIMDA UYGULAYACAĞIM.

SİZİ, VE GENÇ PRENSİ GÖRMEKTEN ONUR DUYDUM. OĞLAN HER YIL DAHA DA UZUYOR, GELİŞİYOR!

BENİ ŞAŞIRTIYORSUNUZ.

YO, DOĞRU SÖYLÜYORUM. KOBE KÜÇÜKKEN BİZ GENÇ KUŞKUSUZ SİZİN SAYENİZDE.

İLTİFATINIZ BENİ MUTLU ETTİ, STRABONUS! BUTACELİĞİNİZE KARŞILIK VERMELİYİM!

ÖZEL BİR ARMAĞAN.

...OĞLUM KOBE...

"...KÖLENDİR ARTIK!"

TAMAM, SHIZO. BIRAK KADINI!

KHİTAN SAÇMALIKLARINI BIRAK, KOBE! SEN BU VAHŞİLERİN ÖNDERİ OLABİLİRSİN...

AMA BU SAÇMALIKLARINA İZİN VERİRSEM, KUT SAÇINLAR BENİ!

*KHİTAN DİLİNDEN ÇEVRİLMİŞTİR...

HEY, ANNELA! SENİ GÖRMEK NE GÜZEL!

NİYE İÇERİ GİRMEDİN?

SEN NE HAKLA BİR ÇİFT BAVAŞCINI ÜSTÜME SALIP, KADINLARIN BENİ BU KİLİĞA SOKMALARINA İZİN VERİRSİN, HA?!

İŞTE İŞİK SAĞIMA DA İĞNELER SAPLAYIP BU HALE SOKTULAR!

BENCE ÇOK İYİ OLMUŞ!

SENİN NE DÜŞÜNDÜĞÜN UMURUMDA MI?

DEĞİL Mİ, ANNELA?

BEN YAGYU KLANININ ÖNDERİYİM. SÖZÜM YASADIR!

EĞER SAÇINDAKİ İĞNELERİ ÇIKARIRSAN, BİZİ YENİDEN YERİNE TAKABİLİRİZ!

SENİ DOMUZ!

SLAAPP!

SELAM, CELLAT!

ÖZLEDİN Mİ, BENİ?

URRKK!!

H...HALÂ YAŞIYORSUN, HA? KATİLLERİMİ DAHA İYİ EĞİTMEM GEREKECEK SANIRIM!

ÖYLE GÖRÜNÜYOR!

AYNI ANDA...

DOSTUM SEVANTEY LE BİRLİKTE, BİR KAÇ ATINIZI ÇALDIK, ZUZI!

BUNLAR GERÇEKSİZ, CONAN! HEPİ ÖLDÜ...!

ARTIK SEFİM, SENİN ARKADAŞIN KOBE.

BUNA KENDİM GÖZÜMÜZE İNANAMIYORUM!

KIPIRDAYIN.

SABAH...

ONU GİYMEMİ BEKLİYORSANIZ, YANILIYORSUNUZ!

KENDİ GİYSİLERİM NERE DE? BEN...

BU SESLER DE NE BÖYLE?

OLABİLİR Mİ?

EVET...SEVGİLİM!

CONAN! SONUNDA...!

UZAK DURUN, KÖPEKLER! BİR YANLIŞ HAREKET YAPARSAN, ÖLÜRSÜN!

CONAN! ÖYLE GEVŞİYİM KI...

...CONAN!?

SONRA, ANNELA!

EVET...

...ÇOK SONRA!

NE CÜRETE?!
SEN NE CÜRETLE YAGYU KLANI NIN EN YÜCESINE VURURSUN?
KADIN, AŞLINDA BEN...

...BEN...
TANIRIAZ.. BEN NE..?!

ANNEKA, İYİ MİSİN?
ANLAMAGA ÇALIŞ! BURAYA TUTULDUK! KALDIK! HALKIM GEÜRELEDI BIZI!

BENIM TOPLUMUM..?
HALKIM, ESKI BIR IDIKTIR. GELENEKLERI DE ÖYLE...

ANLAMAYA ÇALIŞ, NE OLUR?
ELINI ÇEK ÜSTÜMDEN!

ÇOK YAKINDA CONAN GELECEK VE BIRLIKTE, GIDECEĞIZ BURADAN!

SENI DE TOPLUMUNLA BIRAKACAĞIZ!

EL SALI MADDOK: KOTH'UN GÜNEYDOĞUSUNDA ÖNEMLI BIR MERKEZ OLAN BU KENT, KISA SÜRE ÖNCE SALDIRIYA UĞRAMIŞTI*
ŞIMDI KENTIN YERINI, BIZ KRATER ALMIŞTI. BIZ ZAMANLAR GÜCLÜ NEKU'TA KAPINDAN KULLANILAN YAGYU KLANI, BU DADAYDI ŞIMDI...
EN YAKIN TEMIZ SU, KENTIN 3 FERSAH KIZEYINDEYDI...
* ZOD. SAYI...

BURADA
KHITANLI SAVAŞÇILAR, KÜÇÜK BIR BIRLIKTIŞTININ GEVRESINDE, KENTE SÜTÜNEK ÜZERE, FICILARA SÜPÜRÜLÜYORLARDI...
CONAN

SENCE DAHA NE KADAR BÖYLE SÜRÜNECEĞIZ?

SUSMAZSAN, BOĞARIM SENI!
ÖFKELENINCE GÖZLERIN GÜZELLEŞIYOR, CONAN!
SUS! ADAMIMIZI BULDUM!

ZURI! NE KLI'NIN SAĞKOLU! TAPINAKTA, BAKAMEYDAN ÖLDÜRMÜŞTÜ!*
* GEÇEN SAYI...

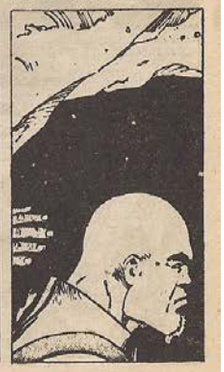

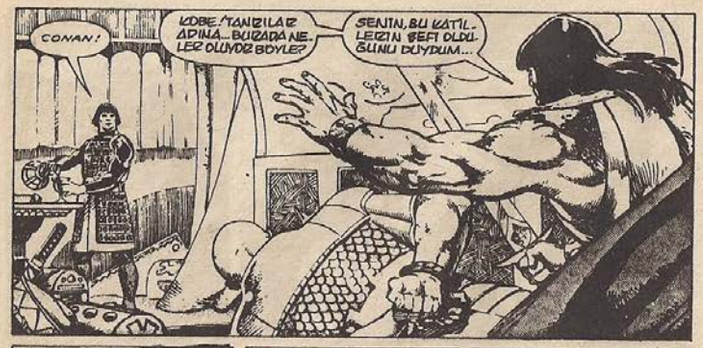
CONAN!
KOBE! TANRILAR ADINA... BURADA NE LER OLUYOR BÖYLE?
SENIN, BU KATİL LERİN ŞEFİ OLDUĞUNU DUYDUM...

TAHTINI ALMAK İÇİN, ÖZ BABANI ÖLDÜRDÜĞÜN SÖYLENİYOR.

HEPSİ DOĞRU.
HALKIMIN ÖNDERİ OLMAK İSTEMİYORDUM. AMA YAZGI, BENİ BUNA DOĞRU SÜRÜKLEDİ!

HELİNİ BEN ÖLDÜRDÜM!
ÖNDERLİK ETMEK ZORUNDAYIM!
AMA ÖNCE...
...SENİN KÖLEN OLMAM İŞİNİ ÇÖZMEMİZ GEREK!

SAÇMALAMAYIN! BİR ZAMAN KÖLEM OLMADIN!
BU KABİLE DÜLAVERELERİ BENİ SÜRÜMÜŞ ANLAŞILAN, HA?

BENİM, LE ALAY ETME!
STRABONUS BENİ SANA VERDİ. TIPLI HELİ'NİN ONA VERMESİ GİBİ!
GENİN KÖLEYİM!

ARTIK DEĞİLSİN!
BEN KADINIMI ALIP, GİDİYORUM BURADAN!

KORKARIM, BU O DERİLİ KOLAY DEĞİL, CONAN!

BİZİ BAĞLAYAN BİR KAN BAĞI VAR!
ÖLENE DEK KÖLEN OLACAĞIM, SÖZ VERDİM.
BÖYLE BAĞLARIM OLUNCA, KABİLEME İHANET DERLİK EDEMEM!

KOBE...
...APTALLIK ETME!

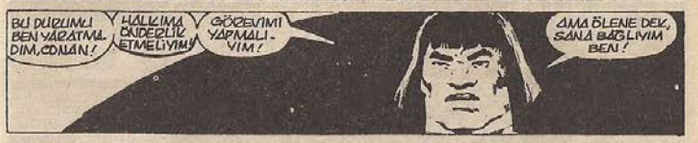
BU DURUMU BEN YARATMADIM, CONAN!
HALKIMA ÖNDERLİK ETMELİYİM!
GÖREVİMİ YAPMALIYIM!
AMA ÖLENE DEK, SANA BAĞLIYIM BEN!

İYİ ÖLENE DEK?

Sarkomer/Çizgi Diyarı

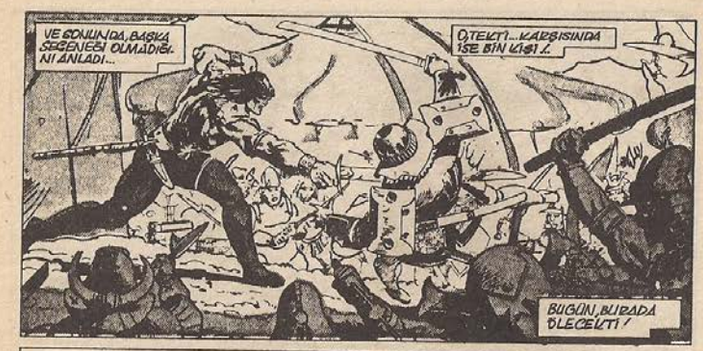
VE SONUNDA, BAŞKA SEÇENEĞİ OLMADIĞINI ANLADI...
ÖTEKİ!... KARŞISINDA İŞTE BİN KİŞİ!.
BUGÜN, BURADA ÖLECEKTİ!

AMA ÖLÜRKEN DE, KULAKLARINDA KILIÇ SESLERİ ÇINLAMALIYDI!
SAVAŞ NARALARI ATARAK ÖLMELİYDİ!.

BUGÜN ÖLECEK... İ...

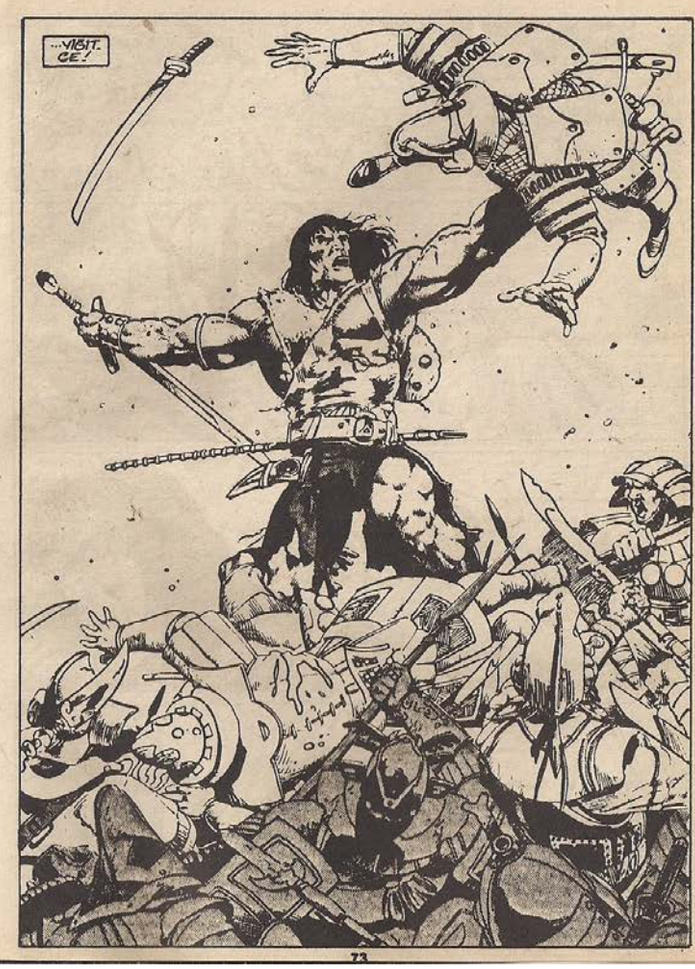
...VİŞİT-CE!

BAAPP!

SANA AÇIYORUM, KOBE!

ÖLENE DEK BİZ ADAMA BÖYLESİNE GAZLANAN BİZİ...
SENİNLE DOSTTUK, KARDAŞLI...

ARTIK BİRBİRİMİZ İÇİN BİR HİÇİZ!

KESİNLİKLE!
GİDİYORUM, KOBE. SENİ, HÂLİNİ BİZİ İSTİYORUM!

ARAMIZDAKİ DÜNÜN BORCU, BENİM İÇİN KAPANMIŞTIR!
YİNE MI İÇİNİZ?

BİR GİFTİYİ ADAM, BOŞA HAR CANDI, HA?
İKİ ADAM DÜŞERKEN...

...TÜM ULUS, TEK VÜCUT OLARAK KALKTI.
CONAN SEÇENEKLERİNİ TARTIYORDU...

G...GT. DEMEZ. SİN, CONAN.
BUNA İZİN VERMEZLER!
ARAMIZDAKİ BORCU KAPAT. MALIYIZ!
CONAN'IN İKİ SEÇENEĞİ VARDI...

TESLİM OLUP ÖLEBİLİRDİ...
YA DA ERKEKÇE DÖĞÜŞEBİLİR...
KİMMERİYALI'NIN VÜCUDÜNÜN DERİNLİKLERİNİ DE BİZİ ŞEYLER KIPIRDADI...

UGHNN!!
SOKK!

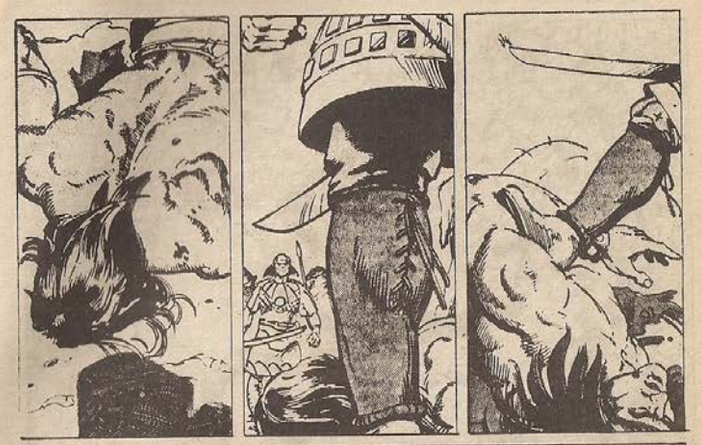

ONA NE YAPALIM, LORD KOBE?

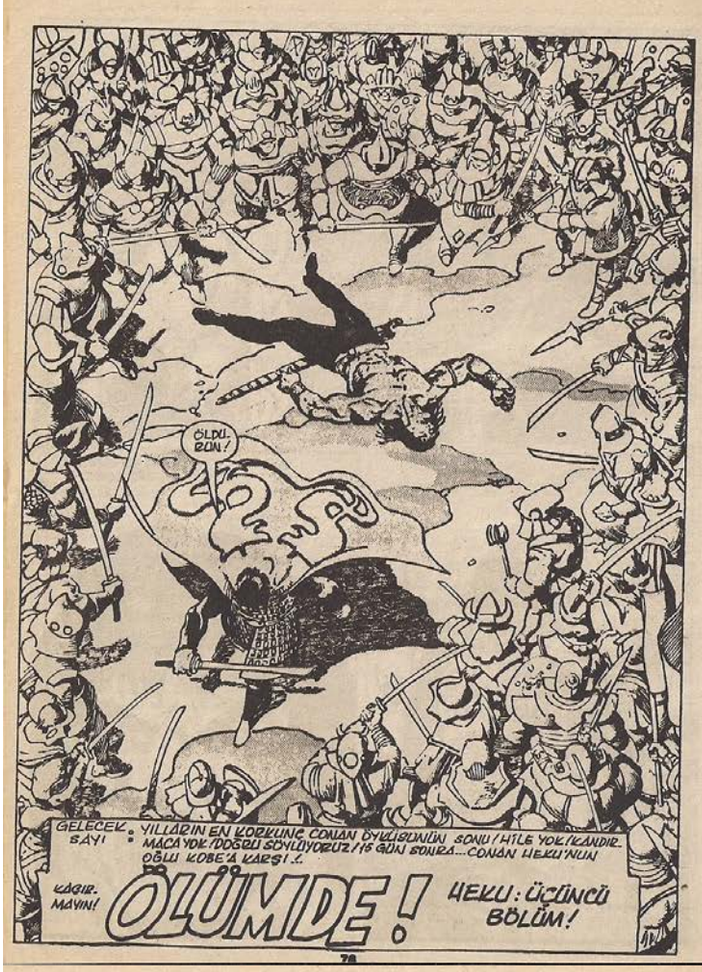

HİBORYALI SAYFASI

Sayın Alfa Yetkilileri·
Açmış olduğunuz karikatür yarışmasına katılmadım. Çünkü karikatür çizemem. Ama benim ve bir çok arkadaşlarımın da yapabileceği şiir, kompozisyon, bulmaca gibi yarışmalar düzenlerseniz, büyük bir mutlulukla katılırım. Ayrıca yayınlarınızdan Conan serilerini (Süper Cilt, Tam Mac. Koll Dizisi ve Yeni Mac. Dizisini) almaktayım. Buna göre şunu söyleyebilirim ki ;bize kaliteli çizgi romanlar sunduğunuz için bütün emeği geçenlere teşekkür ederim.

Hülya ÇELİK
B.Bölcek Mah.Ozmenler Apt.Kat 2 No/4
Aksaray - NİĞDE

Hülya Kardeş;
Açtığımız karikatür değil, resim yarışmasıydı. Ama ileri de senin yeteneğinin olduğu alanlarda da yarışmalarımız olacak. Ve seni bu yarışmalarda görmekte bizi çok mutlu edecek. Ayrıca Conan'a emeği geçen tüm arkadaşlar adına övgüne teşekkür ederiz. Siz sevgili okuyucularımızın övgüsüne layık olabiliyorsak ne mutlu bize. Sevgilerimle.

Sayın Alfa Yetkilileri;
Size göndermiş olduğum resmi yayınladığınıza ve posta çeki sipariş sisteminizin mükemmel işlemesine inanın çok memnun oldum. Size birkaç resim daha gönderiyorum. Bunlarıda yayınlar ve eleştirirseniz çok sevinirim. Size bir kaç sorum olacak. 1)Galiba Conan Kolleksiyon 18'de çıkmış 1982'de Conan ve Thor isimli bu macera yayınlanacak mı? 2)Conan Koll. Listesinin devamı var mı? Varsa adresime göndermenizi rica ederim. 3)Acaba Conan Koll. Listesine göre daha çıkmamış olan Conan Maceralarını posta çekiyle isteyebilir miyim? 4) Alfredo Alkala artık Conan Mac. çiziyor mu? 5)Acaba Savage Sword Of Conan dizisi yalnız Barry ve Sal Buscema ikilisinin yapıtlarından mı oluşuyor? 6)Conan'ın Yezud Halkının Tanrısı Örümcek Omm'la savaştığı macera var mı? 7)1983'de yayınlanan Conan Tam mac. Cep Dizisinin kapak resimlerini benim gibi Conan sever okuyucular için yayınlayabilir misiniz? Yayın hayatınızda başarılar dilerim. Saygılarımla.

Hakan YILMAZ
Misket Mah.44.Sk No:128/a
Mamak - ANKARA

Güzel Hakan;
senden daha çok resim gönderen okuyucumuz yok. Senden daha çok resmi yayınlanan okuyucumuzda yok. Gerek Koll. Dizisinde gerekse Yeni Maceralar Dizisinde sürekli resimlerini yayınlamamıza karşın hala elimizde bir dolu resim arşivin var. Yeni resimlerini de bu arşivine ekledik. Ayrıca bu ilginin bizi sevindirdiğini de bilmeni isterim. Gelelim sorularının yanıtına: 1)Hayır. Bu, yayınlanmış bir serüven. Ama Conan'ın Thor'la yeni bir serüveni olursa seve seve yayınlarız elbet te. 2)Var, ama daha hazırlanmadı. Hazırlandığında sana ve diğer tüm okuyucularımıza gönderece ceğiz. 3)Aslında çıkmamış sayı-

Erdal Çakıcıoğlu

ları istemesen daha iyi edersin. Çünkü bu iş[illegible]den karışıklığa neden olur. Aksamaları da beraberinde getirebilir. 4) Alfredo Alcala, pek sık olamasada, Conan çizmeyi sürdürüyor. 5) Hayır. Savage Sword Of Conan dizilerinin özellikle son yayınlanan serüvenlerine dikkat ettiysen, Gary Kwapızs, Ernie Chan v. b. çizerlerin çizgilerini de görebilirsin 6) Evet, var. 7) O kapaklar şu anda yayın programımızın dışında, Hakan, ama ileri de belki. Sevgilerimizle.

Sayın Erdal Çakıcıoğlu;
Nasılsınız? Size detaylı bir mektup yazayım dedim, ama yazamadım. Şimdi yazmak nasip oldu. Alfa Yayınlarını Ali abiyle tanıdık. Gerçekten Ali abi yayınevleri içinde haklı olarak bir yere varabilmiş bir insan. Alfa'dan ayrıldığını duyduğumda, Alfa artık yok olur diye düşündüm. Ama siz gerek yeni yayınlar getirerek, kapaklarda değişiklik yaparak, okuyucularla ilgilenmeniz, resim yarışması falan, bu işi bildiğinizi gösterdiniz, tebrikler. Size ek olarak bir Angut espirisi gönderdim. Yeni Maceralar Dizisinde yayınlarsanız sevinirim. Bu karikatürü işten arta kalan zamanımda yaptım. Yani gece 12 den sonra. Şu anda da davul çalınıyor, milleti oruca kaldırmak için. Ayrıca çizgilerimi eleştirirseniz sevinirim. Hoşçakalın.

Naci TAŞKIRAN
Kemalöz Mah. Atik Sk. No:14
UŞAK

Naci kardeş,
Mektubuna teşekkür ederim. Övgüne de. Ali bey, benim de saygı duyduğum bir insan. Ancak Gerek onun gerek kendi adıma bir şey söylemek istiyorum, Naci. Bizler birer bireyiz. Alfa ise bir bütün. Ve benim gibi Ali Bey gibi onlarca insan yer alıyor o bütünün içinde. Bir de o bütünün iskeletini oluşturan binlerce okuyucusunu düşünün. Birimizin ayrılması belli bir süre için o bütünde sarsıntı yaratabilir, ama asla yıkamaz. Alfa'nın giderek yükselen başarı grafiğine gelince, mutlaka benim de payım var. Ama tek başıma benim değil, olamaz da. Sen, ben, o... Alfa'da çalışan herkes. Alfa Yayınlarını okuyan herkes bu başarı da pay sahibi. Yani Alfa bugün çizgi roman piyasasında bir numara olduysa, bunu hep birlikte başardık. Bu nedenle de ben de seni ve senin kişiliğinde tüm Alfa ailesini kutluyorum. Çizgilerin eleştirisine gelince. Daha çiçeği burnunda bir çizer olmana karşın çizgilerin umut dolu. Eğer çalışmanı aksatmaz, aynı titizlikle sürdürürsen, çok yakın bir gelecekte daha değişik bir konumda olacaksın. Yalnız Afşin Gürler'e söylediğimi sana da söylüyeyim. Resimlerin fotokopilerini kendine, orijinalleri bize ayır. Başarılar.

HİBORYALI SAYFASI

Erdal Çakıcıoğlu

GALERİ ALFA

kimmeryalılar köşesi

ALİ DÖNMEZ. 18.2.1968 DOĞUMLU. REKLÂMCI. HOBİLERİ: ŞİİR VE ÖYKÜ YAZMAK, YAZIN DERGİLERİ OKUMAK. ADRESİ: DOĞUŞ MAH. SEYHÜDE BALLI SOK. NO: 23 KONYA

AYKAN ALTIN. 2.3.1975 DOĞUMLU. ORTAOKUL ÖĞRENCİSİ. HOBİLERİ: BASKETBOL, FUTBOL VE CONAN OKUMAK. ADRESİ: İVEDİK CAD. 9. SOK. 43/8 DEMETEVLER-ANKARA.

A. YUSUF ÖZBEK. LİSE ÖĞRENCİSİ. HOBİLERİ: MÜZİK DİNLEMEK, BASKETBOL OYNAMAK. ADRESİ: HACI SABANCI LİSESİ-6 MATEMATİK-A/MERSİN-İGEL.

MUZAFFER SEVGİ. 21.7.1972 DOĞUMLU. ORTAOKULDAN BEKLEMELİ. HOBİLERİ: KİTAP OKUMAK, RESİM YAPMAK, FUTBOL OYNAMAK. ADRESİ: SÖNMEZLER ELEKTRONİK, İST. CAD. BAHÇELİEVLER-MUŞ.

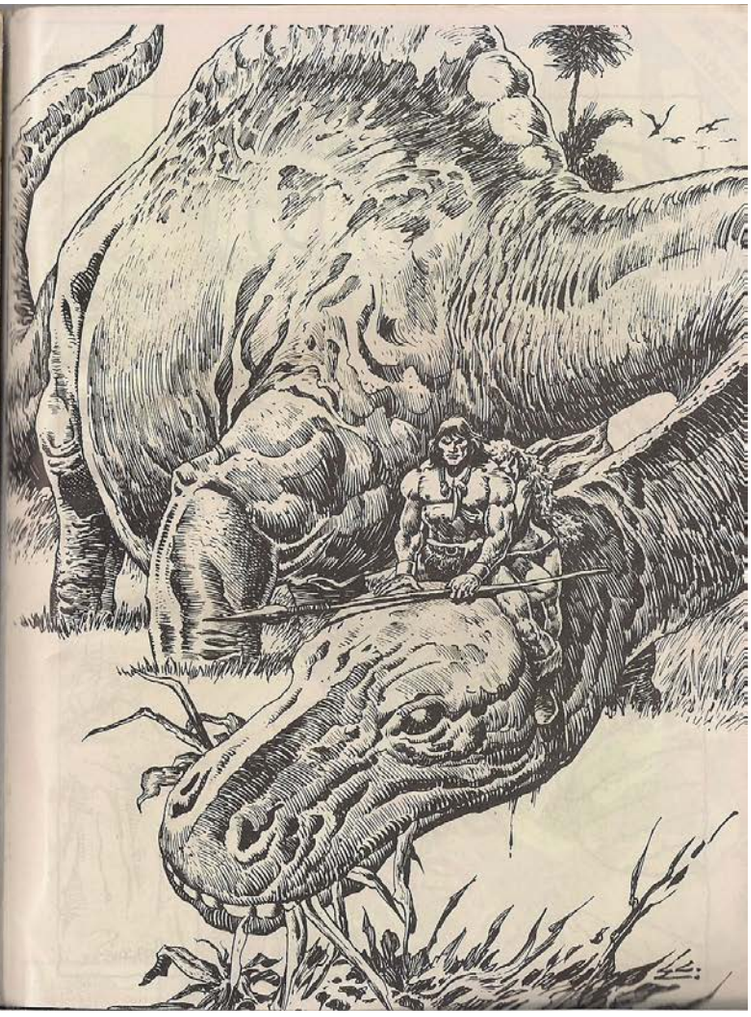

SAYI : 126

1000 TL
(KDV DAHİL)

İlkel Çağların Yenilmez Savaşçısı

CONAN

Yeni Maceralar Dizisi

ALFA Yayınları

BUNLARI ALDINIZ MI?

MART AYI YAYINLARIMIZ
(1 - 15 Mart)

AYLIK YAYINLAR

* DÖRTGÖZ İLE DAZLAK (Sayı 1)
* SEVİMLİ ÜÇLÜ (Sayı 1)
* FANTASTİK DÖRTLÜ SÜPER CİLT (Sayı 2)
* KAPTAN AMERİKA SÜPER CİLT (Sayı 2)
* TENTEN (Sayı 5)
* CONAN ALBÜM (Sayı 11)
* MİNİKLERE ARMAĞAN (Sayı 11 -12)
* SÜPER KORKU (Sayı 22)
* THOR (Sayı 1)

ONBEŞ GÜNLÜK YAYINLAR

* CONAN YENİ MAC DİZİSİ (126 Sayı)
* GROO (Sayı 3)
* CONAN SÜPER CİLT (Sayı 48)

HAFTALIK YAYINLAR

* CONAN KOLL DİZİSİ (Sayı 88)
* CONAN KOLL DİZİSİ (Sayı 89)
* CONAN KOLL DİZİSİ (Sayı 90)

ALFA Yayınları ®

İlkel Çağların Yenilmez Savaşçısı

CONAN

İÇİNDEKİLER

CROM'UN GAZABI

Kimmeryalılar baş düşmanları Hiboryalılar'a karşı tanrılarının lanetini, çağırıyorlardı. Hiboryalı köleciler, çağlar boyunca Kimmerya sınırlarında gezip, tutsak etmişlerdi. Bu gece bir grup Kimmeryalı, haklarını geri almak ve Crom'un lanetini yağdırmak için sınırı geçiyordu. Crom ancak sevgili Kimmeryalılara yardım ederdi. .....S 5

ÜÇGEN

Her zamanki gibi Turan yada Hirkanya'dan hiç bir destek olmadan, KİTANLILAR'ı batı safında keserken doğu onlar için açılmış olacak.....55

Copyright © 1989 by Conan Properties, Inc. CONAN THE BARBARIAN and the distinctive likenesses thereof are trademarks of Conan Properties, Inc.All Rights Reserved. Bu dizinin, Türkiye'de ve Türkçe konuşulan ülkelerde kitap ve dergi olarak yayın hakkı Alfa Yayıncılık Ltd. Şti'ne verilmiştir.

Alfa Yayıncılık ve Pazarlama Limited Şirketi adına Sahibi: M.Turgut Sağıroğlu
Müessese ve Yazışleri Md.: Gül Feride Sağıroğlu
Yönetim Yeri: Ayazpaşa, Sulakçeşme Sokak, No: 10 Taksim-İstanbul. Tel: 151 63 51-52
Genel Dağıtım Hürriyet Holding A.Ş. Onbeş günde bir çıkar.
Kapak Baskı: Ziya Ofset Tel: 526 97 40 İç Baskı: Şefik Ofset Tel: 522 07 16

"... Şunu bilin ki Prensim, kabaran okyanusların Atlantis'i ve onun görkemli kentlerini yutmasından sonra Dünyada o güne değin görülmemiş bir çağ başlamıştı. Aryas'ın oğullarının doğduğu bu çağda, Dünya üzerindeki imparatorluklar ve uygarlıklar, gökteki yıldızların mavi parıltıları kadar dağınık fakat belirgindi. İşte bu sıralarda Kimmeryalı Conan geldi. Çelik bilekli elinden kılıcını hiç bırakmayan bu kara saçlı, şahin gözlü yiğit tüm imparatorlukları sandallı ayağının altında çiğnemek istiyordu..."

- Bir Nemedya efsanesinden-

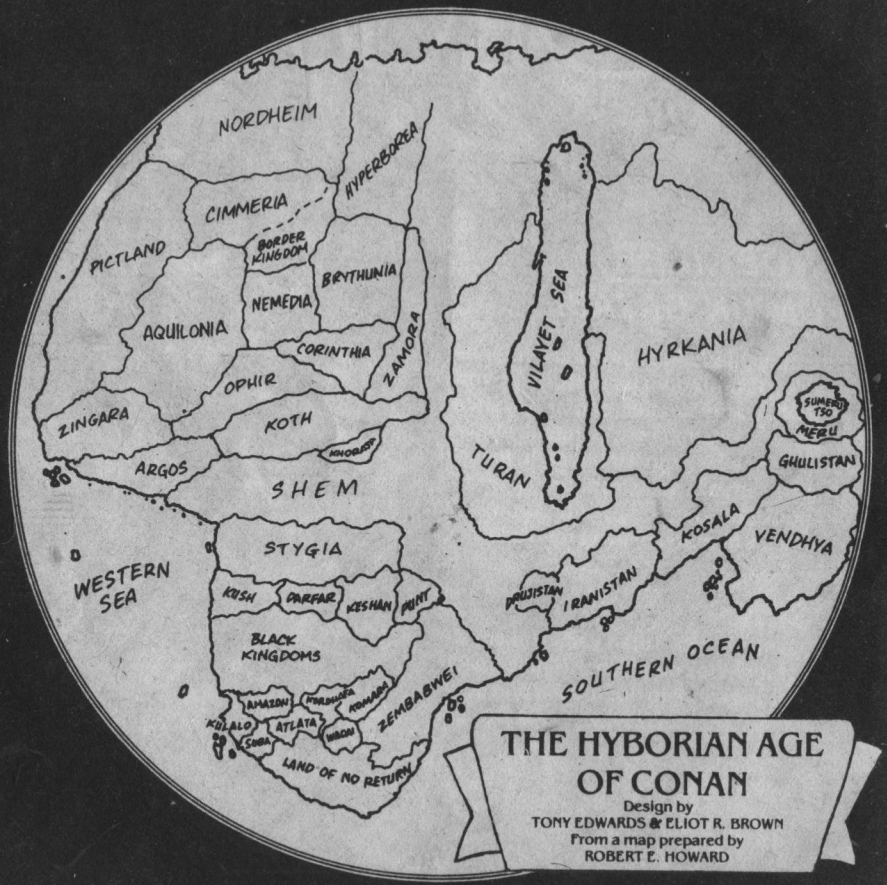

THE HYBORIAN AGE OF CONAN

Design by
TONY EDWARDS & ELIOT R. BROWN
From a map prepared by
ROBERT E. HOWARD

Bir gün herşeyi tüm açıklığıyla anlayacaksın nasılsa o zamana dek.....

Miller ve Clark tarafından yazılmış "Conan"ın Yaşam Öyküsü'nden alınmıştır.

CROM'UN GAZABI

THE SAVAGE SWORD OF CONAN SAYI : 157

KİMMERYALILAR, BAŞ DÜŞMANLARI HİPERBORYALILAR'A KARŞI, TANRILARININ LANETİNİ ÇAĞIRIYORLARDI. HİPERBORYALI KÖLECİLER, ÇAĞLAR BOYUNCA KİMMERYA SINIRLARINDA GEZİP, TUTSAK ETMİŞLERDİ. BU GECE BİR GRUP KİMMERYALI, HALLARINI GERİ ALMAK VE CROM'UN LANETİNİ YAĞDIRMAK İÇİN SINIRI GEÇİYORDU. CROM ANCAK SEVGİLİ KİMMERYALILARA YARDIM EDERDİ...

AYIŞIĞINDA, BÜYÜK RİSKE ATILIYOR DEĞİL MİYEAMON?

SU CONAN'IN KENDİNİ BEGENMİŞLİĞİNİ HİÇ SEVMİYORUM, EAMON...!

İZLE, NİALL...

KEŞKE ONUN YAZISI KADAR OLABİLSEYDİN, ANNE...

DON KRAAR, WORDS DALE EAGLESHAM, PENCILS PAT REDDING, INKS RICK PARKER, LETTERS

NÖBETTE DİKKATLİ OLUN. BU KİMMERİYALILAR, DOĞUYA KAFALIDIR DAHA ÖNCE DE KADINLARI İÇİN GELMİŞLER DİYORLAR.

OLUR, YÜZBAŞI

GELİRLERSE, KILIÇTAN GEÇİRİRİZ. SAĞ KALANLARI DA KÖLE OLARAK SATARIZ, DEĞİL MİYİM?

BİR KAÇ KİMMERİYALI GALALIN BURAYA GELMESİNİ İSTERDİM, YÜZBAŞI.

O ZAMAN GÖZLERİNİZİ AÇIN! ÖLDÜRÜCÜLERİ ONLARI GÜNLÜKLE NE GÖRÜR, NE DE DUYARLAR...

BU DOLUNAYDA GÖZDEN KAÇMALARI, OLANAKSIZ...

SABAH SOĞUK OLACAK KADINLARDAN BİRİNİ, BANA SAKLAYIN.

KILIÇLARDA TUTTUKLARINI DÜŞÜNEREK USANACAĞIM AMA LORD KORAKANİTES ONU KENDİNE SAKLIYOR.

UHH...

SEN DAHA ÇOK BİLİRSİN, SAYIŞDOĞLU!

ACCH...

...ACCH...

AUCCH... SUCCH...

BAK!

NE OLDU? NE GELİYOR, BU?

BOĞAZI KULAĞINA DEK KESİLMİŞ!

ONU GÖRÜYORUM! AMA BİZE BİR ŞEYLER SÖYLEMEK İSTİYORDU...!

DİNLE! BİR SES DUYDUN MU?

EVET, TAM ARZUMUZDA!

BENİM İÇİN UYARIYORDU, ENAYİLER!

UGGGH...

TANRILAR! YARDIM EDİN!

BEN YARDIM EDEYİM!

UHHH...

...İMDAT! KTAMECYA ULAN! BAĞ-LIN!

BUNU DAHA İYİ YAPMA-DIN, DEĞİL MİŞ?

CONAN, SEN MİSİN?
ELBET TE, RAMON!
EAMON CONAN KONU-SUNDA HAKLIYMIŞ, ÂNE!

DİNLEYİN! ÂLEM YAPIYORLAR...UMARIM. HEDEFE DE DEĞİL DEĞİLDİR...!
GÜVALYELİK ASLA BİZ HİÇBİR, BOŞ YA ERDEMİ OLMAMIŞ-TIR. ZATEN ONLARDA BEDEN DE YOK YA...
BİZ TUZAK OLABİ-LİR!

SESSİZ OLUN!
BUNU SEVMEDİM HİÇ!

SÜRÜNDÜĞÜMÜZ YETTİ ARTIK...ŞUNLARLA YÜZ YÜZE GELELİM!
HAYIR, ÂNE!

YA SÖYLENE-Nİ YAPARSIN YA DA GİRT-LAĞNI KE-SERİM!
PEKİ...
BİZ DAHA UMARIM, GE-BERTİRİM! ANLAŞILDI MI, DEYYUS?

SEN ÖNDEN GİT, CONAN. BEN, ÇOK GEÇ OLMADAN Dİ-EDRE'YE ULAŞMALIYIM!
ONU BULA-CAĞIZ, EAMON. KURTARACAĞIZ! YA DA ÖCÜNÜ ALACAĞIZ!

UYGUN ZA-MANI BEKLEYE-CEĞİZ!

SARHOŞ BUNLAR!
NEYİN VAR, GÜZELİM PIÇUKU. YA MI DÜŞÜNÜYORSUN PALIRSIN, TATTLIM...
BU KARIYA BİR ÇOK ŞEYDEN ZEVK ALMAYI ÖĞRETMELİYİZ!
HEP BÖYLE OLUR, DEĞİL Mİ?
YALNIZCA LORDUN MAHZENDE KENDİ İÇİN SAKLADIĞI DİŞİNDA...
ONUN İÇİN BİR DÜZİNE KARIYI BAĞIŞLARDIM...
ONU AVLINDAN ÇIKAR, DİRİ... LORDUN KARA BÜYÜSÜNÜ BİTİRİYORSUN!
ARKANA BAK!
AARRGH...
PEŞLERİNE DÜŞÜN! HİÇ BİRİ CANLI KALMASIN! YOKSA BAŞIMIZA BELA OLURLAR!
GEL BAKALIM KİMMER. YALI KÖPEK!.. GEL DE GEBER!
ÖNÜMÜZDE BİR GECELİK İŞ VAR, BEYLER!
O ZAMANEK SALTALIM BU GECEYİ!

GELECEKLER, DEMİŞTİM!
SENİ BURADA BIRAKACAK. AÇ, FAHİŞE/DÜLBİR KADINI İŞE YARAMAZ!
BEDENİNE SAHİP OLAMAZSAM CANINI ALIRIM!
ÇOM!.. YARDIM ET, BANA!
SOLUĞUNU TUT, KIZIM... ÇOM BANA YARDIM EDEMEZ!
ÖYLE MİYİZ, DOMUZ?
EERRGGHH...
YERE YAT!
DİKKAT!..
YARDIMINA İHTİYACIM OLDUĞUNDA SÖYLERİM, CONAN!

UNUTMAYIN...HIÇ BIRI SAĞ KALMAYACAK!..
DİKKAT ET, CONAN...BIZI KAÇMAĞA ÇALIŞIYOR!

HAHA! İŞTE DEDİĞİN KAÇIŞINA BAKIN!
DURDU, ZUN!

KİLİDİNE DOĞRU GİDİYOR!

KÖPEK TUTSAKLARI ÖLDÜRECEK!
BAKALIM, ONU HANGİMİZ DURDURACAĞIZ, CONAN?!

HAYDİ ÜSTÜNE KAPIYI MI KARATTI?
YA KIRMAMA YAR DIM ET, YA DA ONUM DEN ÇEKİL, ARNE!
YÜKLEN BAKALIM!

ARRGH!

ZAVALLIDES ÜZÜLECEK AMA SENİ SAĞ OLARAK GÖSTEREMEYECEKLER ÜZÜLDÜM!..
YAPACAK MISIN, BÜYÜK BABA?
SANIRIM YAPMAM GEREK, OĞLUM...!
DİEDRE BU! ÖLDÜRECEK ONU!

BİZİ ŞEYLER YAPI BÜYÜCÜSÜSÜN SEN!

EJEEEHHEE!

YERE YAT, DİİT RE... GELİYORUM!

FO-OSH!
DEMEK BU KÜMA RANIN AMACI BUYDU?

GÖZLERİM!
GÖZLERİM!
GÖREMİYORUM!
ZATEN ONLARA ARTIK İHTİYACIN OLMAYACAK, KÖPEK!

ERRRGHH...

BİLSON BALTA SALLAYIŞIN OLDU, HİPERBORYALI DOMUZ!
GERİ ÇEKİL, OĞUL!

GELECEĞİNİ BİLİYORDUM, EAMON! DİĞERLERİNİ DE YANDIRMIŞTIM!

HAYIR... BENİ E-FENDİLERİNE SAT-LIYOR-LARDI..

CANINI YAKTILAR MI DİEDRE? EĞER ÖYLEYSE...

HANI ÇOCUK VEYA KÜLÜ-RÜYLE BİZİ KORKUT-TURAR-DI ADAM. KORKA-MIDES!

DEMEK DİEDRE BU, HA.. EAMON?

HEMEN GİTMELİYİZ. NEHRE BİR KAÇ FERSAH YOL VAR...

KORKANI DESTANI O RADA ADAMLARI VARDIR!

KAÇSIYA GEÇMEK İÇİN AÇELE ETMELİYİZ!

BU CONAN DİEDRE. SANA SÖZÜ NÜ ETTİĞİM DOSTUM.

O OLMASAYDI, SENİ ASLA BULAMAZDIM. EĞER OĞLUMUZ ÖLÜRSE, ONUN ADINI VERİRİZ...

İŞTE, BÜYÜKBABA... BÜYÜNLE ÖLDÜRÜLEN BİR DÜŞMANI!

İŞİ ABARTMA. YALNIZCA UNUTMA... SAVAŞ BALTASININ BU İŞTE BÜYÜK RÖLÜ VAR!

HİPERBORYALILARIN HEPSİ ÖLDÜ, CONAN KALEYİ YAKALIM MI?

HAYIR, DİKKAT ÇEKMEMELİYİZ. ŞİMDİ GİDECEĞİM, YİTİRİLECEK ZAMANIMIZ YOK!

SUNLARA UFAK BİR UYARI BIRAKALIM. BİR DÜLA BİZİ İZLEMEDEN TYICE DÜŞÜNÜRLER!

CROM ADINA! SİZ NE YAPIYORSUNUZ, BURADA?

BİZİ AZCIK OYMA YAPIYORUM, NİALL... UYARMAK İÇİN!

ARTIK YETMEDİ MI, ARNE?

CROM'UN EFKESİNİ DİNDİRMENİN YOLU BU DEĞİL!

AL SANA BİR SOPA, BÜYÜK BABA...

ÇOK KORKUŞTUK!

YALNIZCA İŞARETLER CROM'UN İFKESİNİ KIZAMAZ. BİZE ALMADIĞI YOL. YALNIZCA GÖZÜNÜ GÖSTERİR, O!

ONLARA BÜYÜK BİR BÜYÜCÜ OLDUĞUNU GÖSTER, BÜYÜKBABA! SANA SAYGILI DAVRANMAYI ÖĞRENİRLER O ZAMAN!

BÜYÜK BÜYÜCÜLERE SAYGILI DAVRANILMAZ İSE, ÖLÜR. ONLARDAN KORKULUR. AŞAĞILANIR VE LANETLENİR. ONLAR, HİPERBORYA KRALLIĞINDA SOPAYA BAŞLANIP, YALILIRLAR. TABİİ ZENGİN DEĞİLİRSE...

BAŞKALARI YALANMASA DA, BEN YALANIYORUM SANA!

OH, BÜYÜKBABAMI GERİDE BIRAKMAZSINIZ, CONAN. HİPERBORYALILAR GELİRSE, ONUN BÜYÜLERİNE İHTİYACIMIZ OLACAK. DİLERİZ DİR VE EN BÜYÜK BÜYÜCÜ DE ODUR.

ADIMLARI İZİ KIZLANDIRALIM!

GÖRECEKSİNİZ...

BEN DE DÖĞÜŞÜRÜM!

GERÇEK TEN DE CONAN...

ÇOK SONRA...

DİKKATLİ OLUN... NEHRE YAKLAŞTIK!

DİĞER İYİ, KİMMERYA...!

DURUN!

KIMILDAMAYIN!

CROM BİZİMLE OYNUYOR. KRALKANİDES'İN ATLILARI İLERİDE KAMP KURMUŞLAR! KALABALIKLAR!
EVET İKİ TARAFTA DA DAHA YAKIN GEÇİŞ YERİ YOK. BAŞKA BİR YER SEÇEBİLİR, KADIN VE COCUKLARI ASLA KARŞIYA GEÇİREMEYİZ.

UZUN YOLDAN GİDERİZ, EAMON!
YANI, KUZUKLARA BATALIĞIN DAN MI? BU, SİNİR KRALLIĞINI AŞMAK DEMEKTİR. EN AZINDAN İKİ-ÜÇ GÜNÜMÜZÜ ALIR BU!

BAKIN!
BİZİ BEKLİYORLAR GALİBA!

GORİLLER! HİPERBOREYALILAR, KAÇAK KÖLELERİ YAKALAMAK İÇİN KULLANIYORLAR ONLARI!

KUZUKLARA BATALIĞINA DOĞRU GİDECEĞİZ. ORAYA VARDIĞIMIZDA, GORİLLER KOKUMUZU ALAMAZLAR!
KUTLARIM, CONAN! YOLUMUZU BİZE KAÇ GÜN DAHA UZATACAKSIN? TABİİ EĞER KUZUKLARA BATALIĞINDAN SAĞ ÇIKMAYI BAŞARIRSAK...
EĞER BU GÜZERGÂHI BEN YÖNETSEYDİM, HİÇ BİZİ BULAMAZDI, BUNU!

SEN HİPERBOREYA'YA BAK, ARNE. ARAMIZDAKİ SÖZÜNÜ, KİMMERYA'YA VARDIĞIMIZDA GÖRÜRÜZ.
BUNU DÖRT GÖZLE BEKLİYECEĞİM, CONAN!

HİPERBOREYA KÖLE KALESİNDE, KRALKANİDES'İN ADAMLARI ÖLEN ARKADAŞLARININ VE BOĞULAN ZİNDANLARI BULMUŞ LAZDI...
KENDİNİZİ HAZIRLAYIN, LORD KRALKONİDES. KİMMERYALILAR KÖLELERİ ÇALMIŞLAR!
DAHASI, KENDİNİZE AYIRDIĞINIZ KADINI ÇALMA CÜRETİNİ DE GÖSTERMİŞLER, LORDUM.

KİMMERYALILAR OLDUĞUNDAN EMİN MİSİN?
GELİN, KENDİNİZ GÖRÜN, LORDUM.

BOĞAZLARI BOYDAN BOYA KESİLMİŞ!

TÜM GARNİZON KATLEDİLMİŞ!

KİMMERYA YAZILARI.
BİZİ UYARI!

HA HA! KRALKANİDES ONLARIN ŞEFİ TANRISINDAN MI KORKACAK?
CROM'UN HİÇBİR KİMMERYALI'YA YARDIM ETTİĞİNİ DUYMADIM. LORDUN BİR ŞEYDEN KORKTUĞUNU DA...!
CROM'UN GAZABI, HA?

ATLARA! GORİLLERİ GETİRİN! TÜM SİLAHLI ADAMLAR İZLEMEYE HAZIR OLSUNLAR!
İZLEYECEĞİZ ONLARI!

GEBERTİNCEYE DEK...!

TAM AŞAĞIDAYKEN, KURU KAFA BATAKLIĞININ KIYISINDA...
ADAMLAR İKİ GÜNDÜR HİÇ DİNLENMEDİLER, CONAN KADINLARLA ÇOCUKLAR BU TEMPOYA DAYANAMAZLAR.
BİLİYORUM, EAMON. KADINLARLA ÇOCUKLARI, BATAKLIĞIN KÜREY BATISINA GÖTÜRÜN, ARNE ÇABUK, HAVA AY DİNLENİYOR!.
BANA EMİR VEREMEZSİN, CONAN! SEFİMİZ, EAMON'DUR!
EAMON, ONA GÜVENİYOR, ARNE...!
KIPIRDA!
CONAN'A HAKSIZLIK YAPMA, ARNE!
YOKSA GEBERTİRİM SENİ!.. HEM DE HİÇ ACIMAM, BİLMİŞ OL!
SENİ İYİ BİR DÖVÜŞÇÜSÜN, ARNE. YOLCULUK BİTMEDEN YİTİRİRSEK, YAZIK OLUR!
ŞİMDİ GİT!
TEK İ, EAMON... NASIL İSTERSEN, AMA ONUN MEZARINA TOKURECEĞİM!
SHAUN...
CONAN BÜYÜK BABA...
NE YAPIYORSUN?
BÜYÜ İÇİN, AÇAÇ YOSUNUNA İHTİYACIM VAR.
ÖLDÜRÜLEN BİR DÜŞMANIN GÖZLERİ, BİR ŞAHİN KANADI VE İSTEYEREK VERİLEN CAN...
BU DÜŞMANI DURDURAMAZ, BÜYÜCÜ!
YÜRÜYÜN!

CEHENNEM... SENİ SEFİL TANRI! BENİ APTALLARDAN KURTARIRSAN, ADINI BİR DAHA MIZIRLANAMAM!.
KAPLUMBAĞALAR... BAK, BÜYÜKBABA!
YOK, KURBAĞALAR.
CONAN!
NEE?!
BİR DAHA ARAM. DAN BAĞIRMA, NİALL!.
HİPERBORYALI ATLILAR!.. BUNLAR ÖNCÜLER OLMALI... GORİLLER KOKUMUZU ALMIŞ OLMALILAR!.
BURADA BİRAZ ZAMAN KAZANACAĞIZ.
EVET AMA, NASIL?
BÜYÜCÜ HİLELERİN Mİ VAR YOKSA CONAN?
BÜYÜCÜ DEĞİL, ESKİ BİR FİKİR HİLESİ, EAMON.
ARTIK İZLEYENLERİN İZLENEN...
...ZAMANI GELDİ!

BU YÖNDEN SES GELDİĞİNİ DUYDUM!

KİMMERYALILARIN İŞİ PEK BELLİ OLMAZ!

EVET. ONLARIN GECE VE SİSTEN OLUŞTUKLARINA İNANMIŞIMDIR BAZAN...

DURUN!
BİR ŞEY DUYDUNUZ MU? SANKİ...

...İNTİKAM!
SİLAH BAŞINA VARIZMIZDALAR!

SİLAH BAŞINA! GEVREMİZ BA-
SİZ HİPERBORYALI KÖPEKLER, KALABALIK OLMADIKÇA İŞE YARAMAZSINIZ!

DEMEK KİMMERYALI PİÇLER DÜZÜP DÖRÜŞMEYE CESARET EDEBİLİYORLAR, HA?
BUNLARIN ŞEYTANDAN ÇARKI YOKTUR. DİKKAT ET!

ALÇAKLAR! SUNUN ALTINDALARMIŞ!

PEKİ, SOUKLARINI KESELİM ÖYLEYSE!

BU ÇA-
KALLI SUDA ÇÖR-
MEK ZOR OLMALI!

EAMON İÇİNDEN GELEN ÇAĞRIK!

CROM'A SELAM SÖYLE!

BIR KAÇ KİŞİ İLE BİLEN TEK KİŞİ SEN DEĞİLSİN, CONAN!

SAKIN GİTME... EĞLENCE YENİ BAŞLIYOR!

BULADIN VE ÇOCUKLARI YAKALAMAK KADAR KOLAY DEĞİLMİŞ HA, KÖPEK?

BURLAR KARŞI!...

...BİLE KOYAMIYORLAR!

HADİ SU İLE RİN İŞİNİ BİTİRELİM!

EVET, CONAN. BEN PAYIMA DÜŞENİ YAPTIM.

BEN DE YAPTIM!

BURADA NE YAPIYORSUN, SALUN?
YARDIM ETMEK İSTİYORUM

SAVAŞÇI OLMAK İSTİYORUM, BEN DE...

HA HA HA... SA VAŞÇI MI?.

ŞİMDİ İŞİMİZE BAKALIM. SEN BÜYÜKBABANIN BİZE YETİŞMESİNİ SAĞLAYETER.
BİR SAVAŞÇI, HA?/.

AMA BEN YARDIM EDEBİLİRİM... GERÇEKTEN DE...

KISA BİR SÜRE SONRA...
KIMMERYALILARA İŞKİLERİNİ YITIRMEMİŞLER LORDUM.
ELBETTE...!

GİTMELERİNE İZİN VERMEYECEĞİZ!
GÖZÜLLERİNİZİ GÖRÜYORUM!

BİZ YOLDAN GELİLELİM!

KIMMERYALILARI BULUN!

MADEM KAFESE GİRMEYİ REDDETTİLER-

...O ZAMAN EZİLECEKLER!

BÜYÜKBABA... NEREDESİN?
BURADA, SİNİŞTE!
SHHH!
BURAYA GELİN BAKI!

KORKANTİDES MI GELİYOR YOKSA?
HAYIR... SEN SUSUN, VA BAK.

GÖRDÜN MÜ? YIKIK KALEYE ULAŞTIĞIMIZDA, BÜYÜMÜZ KİN NE GEREKLİ?
BİR GAHTAN KANADI...

ONU YA KALAYABILIRIZ MIYIM?

KAÇIRIR MIYIM HIÇ?

HARİKA!

SIZE YÜZÜMÜNÜZÜ SÖYLEDİM. ARKADA BIRAKIRIM YOKSA...
BÜYÜ İÇİN GEREKLİ BİR MALZEMEYİ BİLİ BULDUK, CONAN!
EVET, SAHİN KANADI İÜSTELİK TE ÇOK GÜZEL. AMA VİNE DE BİR KURBAĞA BULMAYI YEĞLERDİM...!

CROM'UN ÖFLESTİNİ DÜŞMANLARA YÖNELTMEK İÇİN, BU BÜYÜ GEREKLİ!
VE DİĞERLERİNE YETİŞİRSİN, VE DA BURADA KALIRSA!
DÜŞMAN ÇOK YAKIN!

HAYDİ, BÜYÜKBABA... CONAN'I KIZDIRMAYALIM.

CROM... DÜNYA DAĞI AP. TALLARIN SAYISI YOK.

SİPERALIN!
ZÂLİMET ETMEYİN, KİMMERİYALI!

ÇOK UÇUKLU, CONAN... BU KEZ ZÂLİMANACAK YEĞ DE YOK!
BİZ DE ÇAD PŞİZİ OYLEY. SE!
BÜYÜKBABANI BURADAN UZAKLAŞTIRSALIN!
GÂBUK OL, BÜYÜKBABA. KURBAĞA ARAYACAK ZAMAN YOK!

AL, KİMMERİYALI. SU. NU BİZ TAPIVER!

SAYILAR HİÇ TE LEHİNE DEĞİL, KİMMERİYALI!
HİÇ OLMAZ ZATEN!

AMA HİÇ FARK ETMEZ!

HALA ÜÇE BİRİZ. BİR BÂĞ!
BEN DE SAYDIM, EMON!

BEN DE, CONAN...

...BEN DE!

BIR!

CROM'UN DİŞİ!

SALDIN OL, BA-MON! SAYILARI EŞİTLİYORUZ...!

İKİ!
CROM... BİR SAPAN!

BİR!

İKİ!

ÜÇ!
SAPAN KULLAN. MAVİNEZEDEN ÖĞRENDİN, BİLİYORUM?

İŞTE BÜYÜ DİYE BİLİNİR DEDİM, BEN!

ATLARI GETİR, BAMON! İŞİ, TAMAMIMIZ OLACAK ONLARA!

YANILMIŞIM, BİLİYORUM... EĞER CROM BİZE YARDIM ETTİYSE, SAPANIN İŞİ OLDU, BU!
YARDIM EDEBİLECEĞİ MİYİM DEMİŞTİM.

BİR GÜN BEN DE SENİN GİBİ BİR SAVAŞÇI OLACAĞIM, CONAN...

YUK!

ÖLDÜRÜLEN DÜŞMAN GÖZÜ...
BÜYÜK BABA!

ŞİMDİ BÜYÜ İÇİN GEREKLİ MALZEMELER TAMAM!
YA?
HEPSİ ELİMİN ALTINDA.
HEP SİM?
SANA İNANIYORUM, BÜYÜCÜBAŞI HER ZAMAN DA İNANDIM.
EĞER ÜLKEM GELEN ŞEYİ KASTETİYORSUN...
HİPERBOREYALILAR BİZİ KÖKÜNÜ DİKİLDİĞİNİ KENDİ GÖZLERİNİZLE GÖRECEKSİN.
YALNIZCA CROM YAŞAR, GİLAD BEŞİ!
NİHAYET ÇOK FAZLA KAN YİTİRMİŞ, CONAN. DAHA FAZLA GİTMEKİ OLANAKSIZ.
SİLAHLARI TOPLAYALIM ÖYLEYSE...
EVET, CONAN. BÜTÜNÜYLE FİNALE KATILAMAYACAĞIM.
HA HA... CROM İNSANI RAHATLATIYOR, DEĞİL MİİŞ? HAHA HA!
EVET.
KRAKANİTES'E SELAMLARIMI İLETİN.
İSTER BÜYÜCÜ, İSTER ÖLÜMLÜ OLSUN, KILICININ TADINA BAKACAK.
SEN O ÇOCUKLA İLGİLİ, CONAN. ÖLÜMÜNÜ İSTİYORUM BİR TİP.
KİMMERİYA SINIRINA GİDEN DOLAMBAÇLI YOLUN YUKARISINDA...
KADINLARLA ÇOCUKLARI ATLARA BİNDİRELİM, EAMON. SİNİRİ YAVLAŞTIKÇA TEDİRGİNLEŞİYORUZ.
SİZ YORULDUNUZ. SİZİN ATA BİNMEYE DAHA ÇOK İHTİYACINIZ VAR.
CONAN HAKLI, DİEDRE. SİZ GÜVENLİKTE OLURSANIZ, DAHA RAHAT EDİŞİRİZ...
CONAN HER ZAMAN HAKLI! AMA BEN, DİZMANDA KALIP DÖŞÜŞMEMİZ GEREKTİĞİNİ SÖYLÜYORDUM!
HAYIR. KENDİMİZE İYİ BİR YER BULMAK İÇİN, KİMMERİYA'YA GİTMELİYİZ!
SEN GİT VE ATA BİN, DİEDRE.
SEN DE DAİN ETEKLERİNE DEV ONLARA EŞLİK ET, EAMON.
AMA SEN BURADA FAZLA RİSKE GİRMİYOR MUSUN, DOSTUM?
BU KEZ BENİ ARKADA BIRAKAMAZSIN, CONAN. BUNU GÖZE ALAMAZSIN!
TAMAM, ARNE. FIRSAT ŞEHİNDİR.
AMA SAKIN EMİRLERİNİZİ KADRİ GÖZÜMÜZDEYSA HİPERBOREYALILARDAN DAHA KÖTÜ BİR DÜŞMANINI OLUR!
İZİ SÜRERKEN...
DURUN! YİNE KOKU ALDI!

BIRAVON GÖTÜN/BIZIM CANLI VA DA ÖLÜ. MUTLAKA GETIZIZ..!

WHUH!

WHUGH!

BITTIK! SINI, AR-NE.
EK!

UMARIM, BUTUN EMIRLERINE ZEVK LE UYARIM...

SONRA...
MITRA! LOROLUN SÖZ-DE GÖZLÜ, DOMUZ GIBI BOĞAZLANMIS!

DINLE, KUSLAR SESSIZ!
EVET! KINNEIR-YALILAR ÇOK YAKIN-DA OLMALILAR!

SANDIGIN-LAN DA VA-KIN!

EVET! SENIN KALBINE YAKINLIĞI-PEK!

ONU ÖLDÜR DE KURTUL, ARNE!
ÖLDÜR-GÜ KAY-GANLIĞI!

AMA ONUN LA İLGİLENİRİM, BEN!

ÇEKİLE-REK ATLA!

AAAH! BACAĞIM!

ŞİMDİ!

NASIL, ARNE?

KIRILDI!

BENİ AYAĞA KALDIR, KARDEŞİM. AYAKTA ÖLMELİYİM!

PEKİ!

BİZE BİRAZ ZAMAN KAZANDIR, ARNE.

TAMAM. SAYISAL DENGEYİ DE SAĞLARIM.

GALİBA SEN DAHA İYİ BİR KAVASÇIGIN, CONAN!

KRALANI-DESTİ OLDU. RÜCSEN, EŞİT OLURUZ.

ATLARINIZA BİNİN VE ŞAKIN ARKA-NIZA BAKMAYIN!

YOLUN YUKARISINDA, YALAQLARDA...

SIOBHAN!

ONA YAR-DIM ET, HAMISI!

ANNE!

PEKİ, CIARA.

HAYDİ, SIOBHAN. BÜTÜN GÜN OYALANAMAYIZ BURADA...

ÖY-LE YOR-GUNUM KI...

HAMISH! DİKKAT ET!

HAHA!

HURRR

SEN GE-KİLDİEKİ!

ONUN-LA AZAL OLUR, SHAUN!

CROM'UN KANI...! İŞTE DİĞİN BU KIMMERİYALI'YSA...
WHURRR!

...GEL BENİ AL!
HAYDİ! KAÇIN! HEPİNİZ...!

SEN ÖLMADAN ÖLMAZ CONAN!

WHUK

CONAN!

BU KADARI YETTİ ARTIK!

WHHH...

WHUH!

WHU HUH!

KRAK

GEL BENİ KENDİN BUL, KRAKANİDES!

OH...OH...BE-NİM ATIMI A-LIN...HAYDI!
AMA SEN ÇOK YORULDUN
ÇABUK OL, BÜYÜK BABA!

DİEDRE! KURTULDUN DEMEK?
CONAN'IN SAYESİNDE.
KİMMERYA'YA U-LAŞTIKIMIZDA BÜ-YÜKBABAM BÜYÜ YA-PACAK GÖRÜRSÜNÜZ!
BUNU DAHA SONRA KO-NUŞURUZ, SHALIN...

BÜTÜN GECE İLERLEMEK ZORUNDAYIZ. EĞMDA, DURA-MAYACAK KA-DAR YAVINLAR BİZE.
HAK-LISIN.

SONRA KİMMERYA TOPRAKLARINDA OLACAĞIZ. O ZAMAN DÜŞMANLARIMIZ CROM'UN GAZABIYLA TANI-ŞACAKLAR...

AYNEN SÖYLEDİĞİN GİBİ YIKIK KALEYİ BU-LACAĞIZ, BÜYÜKBABA!
NEDEN SÖZEDİYOR-BU?
NEREDEN BİLEYİM?

SONRA...
AMA LEİR BA-NA DA KALEDEN SÖZETMİŞTİ, CO-NAN.
ÖYLEYİ BEN DE BİLİYORUM, DİEDRE. AMA HİPERBOREYALI-LARIN YİLLARCA ÖN-CE KİMMERYA'DA YAPTIKLARI KALEYE YALAN FALAN DEĞİL.

YOLUN KALANI-NI YÜRÜMEK 20. RUNDAYIZ. YOL, ATLAR İÇİN ÇOK DİK...
DÜŞLEDİĞİN GİBİ KİMMERYA'DA OLURUZ

KALEYE GANDİGİNDAN DA YAVINIZ, CONAN. BİRAZ DA-HA BÂTIYA İLERLEYEK GÖRÜRSÜN ONU.
AMA YOL KALEYE GİDİYOR, LEİR.
KİMLER OLDUĞUNU GÖRÜYOR-SUNA!

SONRA...
İŞTE! SÖYLEMİŞTİM SİZE!
KİMMERYA!

EVET, ŞİMDİ BÜYÜMÜ YAPABİLİRİM...

HİPERBOREYALILAR ÇAĞ-LARI ÖNCE KİMMERYA'YA GEL-DİLER. KİMMERYALILARLA, BU KALEYİ YIKMAK İÇİN BİRLEŞ-TİLER. ŞİMDİ ATALARININ KANIYLA YIKANDI BU TOPRAKLAR...
ŞİMDİ BÜYÜK BABAMIN NE BÜ-YÜK BİR BÜYÜCÜ OLDUĞUNU GÖRECEKSİNİZ.

NEDİR O, BÜYÜK BABA?
BİR PATLAMA İÇİNDE KANDEŞTE BÜYÜ YAPIYOR!
ONUN DA BÜYÜCÜ OLDUĞU DOĞRU GÖRÜNÜYOR!
BENDEN ASLA KAÇAMAZSINIZ!
ASLA!
O, SENDEN DAHA MI GÜÇLÜ BİR BÜYÜCÜ, BÜYÜK BABA?
EVET, BENDEN DA HA GÜÇLÜ!
İŞTE BU YÜZDEN, ONU YOK ETMELİYİZ! GÜNÜL CROM'DAN GÜÇLÜ DEĞİL!.
CROM!
HEPİNİZ EĞİLİN!
HERKESİ YIKINTILARIN İÇİNE AL, EAMON! BEN DÜŞÜNÜN HESABINI GÖRECEĞİM!
DUR, BEN DE GELİYORUM...
CONAN?

BÜYÜCÜYÜ HEDEFLEYEMİYORUM...
BENİ İZLE!
BAK... ÖYLE YORGUNLAR KI, ZORLUK SUYOLLAR!
YO!
...BENİ İZLE!
UHH...
AARRGH!
DEMEK SENİN KANIN AKAR MIŞ, HA?
SENİN DE ÖYLE KÖPEK!
CROM'UN BİZİ İZLEDİĞİ YER GÜVÂ BURASI...
...NE ŞAKA!

NE YAPIYORSUN, LEILA? DÜŞMANIN BIZI SARDIĞININ FARKINDA MISIN?

BENİ BÜYÜMLE BAŞ BAŞA BIRAKIR MISINIZ?

CONAN... YARALANMIŞSIN!

ÇOK KAN YITIRIYOR, BUN, CONAN...

SENİ U-YARDIM, TUTTAR!

BENİ ÇOK BEKLETTİNİZ, KİMMERYALILAR!

KRAKANİDES BU, CONAN!

BANA KARŞI GİLMANIN BEDELİNİ ÖDEMELİLER!

BUNLAR ÖDEMELİ... ŞİMDİ SIRA BİZDE!

BU İŞİ NE DENİLİ ŞABUK BİTTİ-RİRSEK, O DENİLİYİ. ACIKTIM...

BEN DE ACIKTIM... AMA BU KİMMERYALI KADINLARDAN BİZİ... HA HA HA!

SAYIMIZ ÇOK AZ ÜSTELİK SEN DE YARALISIN!

EVET. ÇOM ÇOLTY!

HAYIR, ÇOM ŞADDADDIR! AMA BÜÇÜNÜ GÖSTERMESİNİ SAĞLAYABİLİRSEK TAŞTI...

BUNU YETERİNCE DİNLEDİK, LEİLA.

GEVREMİZ SALDI VE BU HALİ SAĞMALIYOR! ÖLÜMÜ KARŞILAMAK İÇİN NE YOL...

KURBANLANI AKITIMA. YAŞAK ÇOCUĞU BU İŞİN DIŞINDA TUT!

BIRAK KENDİ KARAR VERSİN!

SHALIN... ZAMANI GELDİ!
BUNA İZİN VEREMEM!
SEN ELİNDEN GELENİ YAPTIN KILICINDAN BAŞKA ŞEYLERE DE İNANMAN GEREKTİĞİNİ ÖĞRENECEKSİN!
BİZİ CAN.LI ELE GEÇİRME.MELERİNE YEMİN ET!
YEMİN EDERİM, DİEDRE.
GÖLGENİ GÖSTER, ÖDÜM! DÜŞMANIMIZI KOVMAK İÇİN BURADA CAN VEREN ATALARIMIZIN RUHUNU UYANDIR! UZAN VE DÜŞMANLARIMIZI YOK ET! BUGÜN!!!
BU İYİLİĞİNİN KARŞILIĞI OLACAK DÜŞMANIN GÖZLERİNİ...
...BİZİ SALHAN'IN KANATLARINI...
...BİZİ AĞACIN KUZEYİNDEKİ YOĞUNLARI...
...VE HEPSİNDEN ÖNEMLİSİ, İSTEKLE VERİLMİŞ KAN SUNUYORUZ!

ONDAN UZAK DUR, SHALIN... DELİRMİŞ!
EĞER DİKKAT ETMEZSEN KAN KAYBINDAN ÖLÜRSÜN, ÇÜNÜN TORUNUM, KENDİ KADAR İYİ ERMEK ZORUNDA
SEN KARIŞMA, ÇÜNÜN.
HİPERBOREYALILAR SALDIRMAK ÜZERELER!
İYİ DÜŞÜN, SHALIN!
ACI DUYSAM DA DEDİ. GİMİ YAPACAK MISIN?
EVET, BÜYÜK BABA!
DUR!
HAYIR! BEN ARTIK ERİŞEBİLİRİM. BİRAZ SAVAŞAYIM...!
SEÇİMİNİ KENDİ YAPTI!
İLERLİYOR. LAZ'NE YAPIYORUZ, EAMON?
HİÇBİR ŞEY... HER ŞEY BİTTİ!
HAYIR! TUTMAN GEREKEN BİR SÖZÜN VAR! BİZİ SAĞ ELE GEÇİRMELERİNE İZİN VERMEYECEKSİN!
ÖDÜM BENİ LANETLEDİ... YENİLDİM!

ÇOCUĞU ÖLDÜRMEKLE DALLADI DURDURAMAZSIN!
SEN CESUR BIR ÇOCUKSUN...SENINLE HEP ÖĞÜNDÜM!

SENI SEVMEKLIM, BÜYÜKBABA! NE DERSEN, YAPARIM!
CROM, BU SÖZLERI DÜY!

KENDINI HAZIRLA...

...VE BUNU SIKICA TUT!

AAHHH..
BÜYÜKBABA!

TORUNUMA İYI BAK.

İSTEDİĞİN KURBAN VERİLDİ, CROM!

O...O BÜYÜ YAPABİLMEK İÇİN ÖLDÜ! HANI BÜYÜ?

BÜYÜKBABA!, HAYIR, HAYIR!
ZAVALLI LEIR..
ZAVALLI SHAUN.. BÜYÜKBABASININ BIR İŞE YARAMA ÖLDÜĞÜNE TANIK OLDU..

ŞIMDI?
ŞIMDI.

EAMON BAK!!! BU-BU-
CROM'UN GÖLGESI!
DÜNYA MI PAR-CALANIYOR, EAMON?
YA BYLE, YA DA CROM ISE KOYULDU!
HÜCUM!

MITRA VE ISTHAR!

KIMMERYALI SAVAŞÇILAR, SESSİZ ÇÜNKÜ DİLSİZ. DUDAKSIZ AĞZLARINDAN, CROM'A SÖZ. GÖZ HİÇ BİR ŞEKİL ÇİZİLİŞİ ÇIKMADI ANİDEN ÇÖKEN GECE, ÖLÜM ÇİÇEKLERİYLE DOLDU AMA, BU İŞ İÇİN SÜRDÜ...

DÜYÜNÜMÜŞ BÜÇ BAŞKA SESLER DE VARDI... VURMA, KIRMA, KESME SESLERİ... CANLI BİÇİMLERİN, ÖLÜMLE TANIŞMA SESİYDİ... SANKİ BİR PAGOLA VEZİRİNİN VE CEHENNEMİN KAPILARI AÇILMIŞTI...

CANLILAR ARASINDA ENDER RASTLANAN BİR COŞKUYLA DÖĞÜŞÜYORLARDI. ÇAĞLAR ÖNCESİNDEN GELEN BU KİMMERYALI SAVAŞÇILAR, CROM'UN PİYONU OLMANIN ÖTE BİR ŞEYDİLER. HİPERBOREYALILAR, ONLARIN GAZABINI HİSSETMELİYDİLER...

DEFOLUN! SİZLER YALNIZCA HAYALETSİNİZ!

HAYIR! HAYALET BANA ZARAR VEREMEZ!

GÖRDÜN MÜ, CONAN? BÜYÜK KABAMIN BÜYÜSÜNÜ GÖRDÜN MÜ?

GÖRÜN...

...OZOM'UN GAZABINI!

OZOM'UN GÖLGESİ GEÇİYOR. GÜN DOĞUYOR YINE!

SHAKAL NEREYE GİDİYORSUN?
YERİNDE DUR, CONAN! KANAMAN SÜRÜYOR!
BAK, EAMON... HİÇ KAN YOK.
EVET, HİÇ YARALARI YOK, BUNLAŞIN!

SANKİ KÖR KUDAN ÖLMÜŞLER GİBİ...?

SHAUN? SHAUN?
EAMON'LA BEN, GELIP BIZIMLE YAŞAMANI İSTIYORUZ, SHAUN...
O, BÜYÜK BIR BÜYÜCÜDÜ, DEĞIL MI?
EVET...
...CROM'UN GAZABINI ÇAĞIRACAK KADAR BÜYÜKTÜ!
HAYDI, SHAUN... EAMON VE DIEDRE'YLE BIRLIKTE GIT. SANA İYI BAKACAKLAR, ONLAR...
PEVI.
İLK OĞLUMUZA SEMMA ADINI VERECEĞIZ, CONAN.
YO, DIEDRE. ONA DAHA İYI BIZIMIN ADINI VERZIN...
LEIZ'IN ADINI!
SDN

Short Lived Heroes
HERU
BOOK THREE
ÜÇÜNCÜ BÖLÜM
ÜÇGEN!
CONAN THE BARBARIAN SAYI: 208
JAMES OWSLEY SCRIPT • VAL SEMEIKS /PLOT/ PENCILS • ADAM BLAUSTEIN PLOT ASSIST. • GEOF/SHERWOOD FINISHES
JANICE CHIANG LETTERING • GEORGE ROUSSOS COLORING • PAT REDDING MANAGING EDITOR • MICHAEL HIGGINS EDITOR • TOM DE FALCO CHIEF

HAYDI İÇELİM!

ONA DELİ SIMON DERLERDİ. AMA HİÇ TE DELİ DEĞİLDİ...

SONUNA DEK YASAMIN ZEVKİNİ ÇIKARDIR. DİLİ HEDİYESİYLE KOLAYCA DOST OLURDU...

HEMEN HEMEN HEZ-KESİYE...

BEN, DİSİPLİNLİ BİR ÇOCUK, ONURLU BİR OĞULDUM.

BU TÜR TAŞKINLIKLAR BANA GÖRE DEĞİLDİ...

BEN, KOBE... KUTTAI PRENSİYİM...

HEKLİNUN OĞLU...

KOTH'LU ASI BİR PRENSİN YANINDA ÇALIŞIYORDUK. BATI VADİSİNE YOL ALIYORDUK...

SIMEON'LA NÖBET GÖREVİNİ DEĞİŞTİRMİŞTİK ÇÜNKÜ O, PARTİYE KATILMAK İSTİYORDU. BENDEN BUNU İSTEDİĞİNDE, HOMURDANIP, AŞAĞILANMIŞTIM ONA.

O DA BAŞININ ÜSTÜNE KALKTI VE BEN PES EDENE DEK SOLUNU TUTTU.

İKİMİZ DE SAHTE YÜZLERİMİZİN ARDINA GİZLENMİŞ BİZİM ALTERİDİK. ROL YAPIYORDUK.

NÖBET TUTACAĞI GÜNLE İLGİLİ PLANINI YAPARKEN VE SONRA BANA, YERİNE NÖBET TUTMAM İÇİN ISRAR EDERKEN...

...SIMEON ASLINDA BANA YARDIM ETMİŞTİ. O DA BENİM ROL YAPTIĞIMI ANLAMIŞTI. TIPKI BENİM ONU ANLADIĞIM GİBİ...

ONUN İŞİNİ ÜSTLENMEMİ İSTEYEREK, BANA İNSAN BİR BAHANE SAĞLAMIŞTI...

DOSTLARIMLA ARAMA KOYDUĞUM GÜVENLİĞİNİZİNİ KORUMAMI SAĞLAMIŞTI

ONLAR KARDEŞLERİM DİYİ ANCAK ONLARA DOKUNAMIYORDUM BİLE!

Ö ADAMLARLA AYLARDIR YOLCULUK YAPIYORDUM. ÖLÜMLE YÜZ YÜZE GELMİŞTİK.

HİÇ BİRİNE BİZ KAÇ UNGAR SÖZ, DEN ÖTE BİRŞEY SÖYLEMEMİŞTİM.

ONLARLA EKMEK PAYLAŞMAMIŞTIM...

ARAMIZDAKİ SINIRI KORUMUŞTUM.

KUHUNU KAPATMIŞTIM.

ÇOCUKKEN BANA, KUZEYİN YÜKSEK BÖLGELERİNDE YAŞAYAN DEVLERİ ANLATIRLARDI.

BÖYLESİ GÜÇLÜ GÖVDE KOŞULLARININ DİSİPLİNİNE HAYRANLIK DUYMAYI ÖĞRETMİŞLERDİ BANA.

DEVLER KORKU BİLMEZDİ.

KIŞKANÇLIK, KİN, ÖZENTİ BİLMEZDİ...

YALAN SÖYLEMESİNİ, DALAVERE YAPMASINI BİLMEZLERDİ.

BENİM OLMADIĞIM HERŞEYDİ. SOYLULUĞUM, ONUNKİNİN YANINDA BİR HİÇTİ.

BENİM GÜCÜM, ONUNKİNİN ANCAK BİR PARÇASIYDI...

O, OLMAM GEREKEN HERŞEYDİ!

ONUNGİBİ OLMALIYDIM.

VARLIĞININ ÖLÇEGİ, UTANÇLA DOLDURUVERDİ BENİ...

VE ŞİMDİ...BUGÜN BURADA OTURMUŞ, ONUN ÖLÜMÜNÜ PLÂNLIYORDUM!

EVET, TANIDIĞIM HERKESİN EFENDİSİ OLAN BEN KOBE, ÖLMÜŞ BİR ADAMIN ARZULARI YÜZÜNDEN, NELER YAPTIYORUM!

HEYO, DALAVEREYLE ONU ÖLDÜRMEMİ GAGULDI. ŞİMDİ DE TEK VARİSİ OLARAK, YAGYU KLANINDA ONUN YERİNİ ALMAK ZORUNDAYIM!

BUNU YAPMAK İÇİN DE, ÜÇGENİ GERÇEKLEŞTİRMELİYİM!

HEM GÖRÜNMEZ, HEM YENİLMEZ, HEM DE YARALANMAZ OLMALIYIM. ÜÇGEN BÜYÜK BİR DİSİPLİNDİR.

ÜÇGEN AMAÇTIR. ANCAK CONAN'LA ARAMIZDAKİ BU TUTSAKLIK BAĞI VAR OLDUKÇA, ASLA BU AMACA ULAŞAMAM!

ARAMIZDAKİ BU BAĞ, ANCAK ÖLÜMLE BOZULACAKTIR. YA CONAN, YA DA BENİM ÖLÜMÜMLE!

"KOBE!"

CONAN'A NE YAPTIN, SEN?

NEDEN ZINCİRLENMİŞ ÖYLE?

ONLAR...ÖLDÜRMEME İZİN VERMEDİLER. ONURLU BİR SAVAŞ İSTİYORLAR.

ONUR KONUSUNDA ÖYLE AZ ŞEY BİLİYORUM KI...

SEN SAÇ. HOŞSUN!

YA DA ÇILDIRMIŞSIN!

ANNEKA...SENİ HER ZAMAN ÇEKİCİ BULURUM...

AMA NİYE SANA BUNU İLK SÖYLEMEDİM?

ŞİMDİ DE CONAN, SONSUZA DEK DÜŞMANIM OLDU. ŞÖYLE BANA...

NASIL OLDU DA BÖYLE UZAKLARA DÜŞTÜKSE NİNLE?

KOBE...

SEN SAÇ. HOŞSUN!

İKİSİ BİRBİRİLERİNİN DAHA ÖNCE HİÇ HOŞLANMAMIŞLARDI.

ŞU AN, ANNEKA'YI DÜŞÜNEMEYECEĞİ KADAR UZAKLAŞTIYORDU...

AYNI ANDA, BAŞKA BİR ÇADIR DA...

ÖYLE VAHŞİCE UYUYORSUN KI, CONAN...ÖYLE İŞ TEKİZİN KI...

SABALIKLI AVI BEKLERKEN UYUYAN ARSLAN GİBİ. İLKİZİN SIÇAVLIĞINI BEKLER. KEN UYUYAN AYIGİBİ!

ÇATIK KAŞLARININ ALTINDA NE TÜR BORÇLAR YATIYOR? GÜÇLÜ GÖĞÜSÜNDE HANGİ ALEVLER YANIYOR?

BEN İMMİZMODHU'NUN HAREMİNDE KENDİMİ BOŞA HARCADIĞIMI DÜŞÜNDÜKÇE* HEP EGZOTİK YERLERİ VE SERÜVENLERİ DÜŞLERDİM.

SONRA SEN GELDİN.

*GEÇEN SAYI...

TÜM YAŞAMIMCA SENİN GİBİ BİRİNİ ARADIM, CONAN!

HEP BENİM OLACAKSIN!

SAZHOŞ! KOBE KENDİNDEN GEÇMİŞ!
ONA SADECE ACIYORDUM.
HEPSİ BU.
BEN CONAN'I SEVİYORUM.
VE O DA... BENİ SEVİYOR.
BANA BUNU HİÇ SÖYLEMEMİŞİNİZ GİBİ...
ONU GÖRMELİYİM!

CONAN..

...CONAN...

NE...? MMMPH!

CROM VE MİTRA ADINA! BUNUN ZAMANI MI KADIN?

KİM DEMİŞ?

KOBE... AZ ÖNCE GÖRDÜM... YANI... SEVANTE... KÖLE KIZ... CONAN'LA YOLCULUK EDEN...

BİLİYOR MUSUN? YENİ ANLADIM... HİÇ DOSTUM YOK!

ONLAR... ONLAR... SEVANTE İLE CONAN...

YAZIK... SOYLU BİR KAN TAŞIYORUM... AMA HİÇ GEÇECEK DOSTUM YOK!

DOSTUM OLUR MUSUN, ANNEKA?

HARZEMASAH'TA, AKŞAM... STRABONUS'UN SARAYI...

HAZIRIZ.

SİZLER, BATININ KRALLARI, GENERALLERİ VE KOMUTANLARI, BENİM KOTYA ORDUMLA GÖLGELERİNİZİ BİZLEŞTİRDİNİZ.

...ŞU AN ÖLMÜŞ OLAN LORD HELU'NUN KOMUTASINDAKİ KHITANLI CABULCULARI PÜSKÜRTMEK AMACIYLA!

HELU'NUN VARİSİ KOBE, BABASININ KABİLESİNİN BAŞINA TAM ANLAMIYLA GEÇEBİLMEK İÇİN, ÜÇÜNCÜ BAŞARMAK ZORUNDA!

İŞTE O GÜCE ERİŞMEDEN, KOBE'Yİ EZMELİYİZ!

TÜM GÜÇLERİNİZİ HIZLA BÖLGEYE AKTARIN!

HER ZAMANKİ GİBİ! TURAN YARA HIRKANİYA'DAN HİÇ BİR DESTEK ALAMAYACAĞIZ. BİZ KHITANLILARI BATI SAFINDA VESEVEKEN.

...DOĞU ONLAR İÇİN AÇILMIŞ OLACAK!

İYİ. BEN O KÖÇÜK SEYTANLARI, EVLERİNE GERİ GÖNDERECEĞİM.

ONLARIN ARASINDA, ÖLDÜRÜLMESİNİ İSTEDİĞİM BİRİ VAR! IRHAM'IN KARA İSYANINA KATILMAK İÇİN KENT MERKEZİNDEKİ KRALLIĞI REDDEDEN BİR HAİN!

ÂNCAK...

ADI CONAN'DIR VE KİMMERYALIDIR.

ÖLDÜRÜN ONU!

VE KELLESİNİ BANA GETİRİN!

SAFAKTA...

KHITANLI BİR PREN İTİM, BEN!

ATALARIMIN KANI, DAMARLARIMDA...

BANA MİRAS KALAN, KHITAN'IN EN GÜÇLÜ KABİLESİDİR...

DOĞUMDAN KAZANDIĞIM HAK, BİNLERCE YILDIR KOPMAYAN

EFSANEM UTANÇ VE ONURSUZLUK OLACAK.

KANGA BAŞLASIN ARTIK!*

* KHITAN DİLİNDEN ÇEVİRİLMİŞTİR...

ÇILGIN ZAMORYALI BAUKT TARAFINDAN TUTSAK EDİLDİĞİMDE CONAN BENİ KURTARMAK İÇİN, 100 FERSAH AT SÜRMÜŞTÜ!

SABAHKİ YEMEĞİNİZİN İÇİNE, ÖLDÜRÜCÜ BİR ZEHİR KONMUŞTU, BEYLER.

CONAN, KENDİNE ÖZGÜ BİÇİMDE DOSTLUĞUMU ÇAĞIRMIŞ, KARŞILIĞINDA HİÇ BİR ŞEY İSTEMEMİŞTİ.

* 195 SAYI...

BELLİ BİR SÜRE SONRA ZEHİRİNİZİ DE ÖLDÜRECEKTİR!

ŞİMDİ BABAM, CONAN'LA ARAMIZDAKİ BAĞI, TEHLİKEYE DÜŞÜRMÜŞTÜ...

HEM DE ÖLÜM-LE TEHLİKEYE DÜŞMÜŞTÜ.

ALTIMIZDA ÖLÜ BİR KENTİN KALINTILARI VARI!

PANZEHİRİ, MADDOK SATOSUNUN TAHT ODASINA YERLEŞTİRDİK.

ORADA YALNIZ BİR KİŞİYE YETECEK KADAR PANZEHİR VAR!

BU ÖLÜM, ARANIZDAKİ ONUR SORUNUNU ÇÖZECEKTİR!

ÜÇGENİ DE GERÇEKLEŞTİRİR!

DİK VE KUMLU BİR YAMAÇ DÜŞÜŞÜMÜZÜ ENGELLEDİ...

ISLAK KUMLARIN ÜSTÜNE DÜŞTÜK!

BİR ZAMANLAR ONURLU BİR KENT VE KOTHYA MERKEZİYDİ...

AKILLI KRALLARCA YÖNETİLMİŞ, GÜÇLÜ ORDULARCA SAVUNULMUŞTU...

AMA SONUNDA DELİ BİR KRALIN TUTKULARINA TUTSAK OLUP, ÇÖKMÜŞTÜ...

ŞANI SÖNDÜ. YÜCELİĞİ SONSUZA DEK SİLİNDİ.

CONAN BURADA DELİ KRALI ÖLDÜRDÜĞÜNDE, BÜYÜK KUTLAMALAR YAPILMIŞ...*

BEN BURAYA GELDİĞİMDE, TAM ANARŞİK KARGAŞANIN ORTASINDAYDI. KOCA KENT BÜYÜK BİR ÇÖKÜŞÜN PENÇESİNE DÜŞMÜŞTÜ...**

BUNDAN KISA BİR SÜRE SONRA DA TANRILARIN GAZABINA UĞRADI. DOĞAÜSTÜ GÜÇLERCE YOK EDİLDİ...***

ŞİMDİ İSE BÜYÜK BİR KÜL DENİZİNE DÖNÜŞMÜŞ, BİR ZAMANLAR TATTIĞI ŞAN VE ÜNLE ALAY EDERCESİNE YATIYOR. ARTIK YALNIZCA...

...HAYALETLER KENTİ...

EL SAH MADDOK!

* 184. SAYI, ** 190. SAYI, *** 200. SAYI...

ŞİMDİ BEN DE BİR ZAMANLARIN ONURLU KENTİ GİBİ AŞAĞILANMIŞTIM. KENDİMİN GÜLÜNÇ BİR KOPYASIYDIM...
TIPKI BU KENT GİBİ BENİM ONURUM DA KİZİLMIŞ VE GÖMÜLMÜŞTÜ...
RUHUM PARÇALANMIŞTI...
PEKALA, KOBE...
...BENİ İZLE!

ZÜLÜ PANZEHİRİN TAHT ODASINDA OLDUĞUNU SÖYLEMİŞTİ. EĞER BU KENTİ DOĞRU ANIMSIYORSAM...
...BURADAN GİDECEĞİZ!

DAMARLARINDA DOLAŞAN SICAK ÖLÜMÜN HEYECANIYLA DEVADIMLAR ATIYORDU...
İÇİME ALEVLER DOLDUĞUNU SEZİYORDUM. BEDENİM GÜÇSÜZLEŞİYOR İRADEM DE ERİYORDU.

ONUN İRADESİYSE, GELİŞ GİBİYDİ. BİLİME MEYDAN OLUYORDU.
KORKUNUN GÖLGESİNE KAHKAHALAR ATIYORDU...

O BENDE OLMAYAN HERŞEYDİ...
O, OLMAM GEREKEN HERŞEYDİ...

CREEAKKKK
BU SES..?

KROOM!
ÇEKİL!

SONKIRIMDAN SAĞ KALANLAR, BUNLAR!
AKILLARINI KAÇIRMIŞLAR, HEPSİ!

AYAĞA KALK, KHITANLI! BURADA YÜZLERCE AÇ, DELİ, GÖZÜ DÖNMÜŞ CANI VAR!
VE NİYETLERİ DE, BİZİ YEMEK YAPMAK!

KALBİM ATIYORDU...
...HIZLA ATIYORDU...
DİZLERİM, KENDİ İSTEĞİYLE KAÇIŞ EDİYORDU...
CONAN, DAHA ÖNCE DUYMADIĞIM BİR ŞEYLER HOMURDANIYORDU...
KIRIMZEDELERİN USLARI TAMAMEN YITMİŞTİ...

HIÇ BIR ŞEYI ANLAYACAK DURUMDA DEĞILLERDI...

SU SOPAYI AL!
ELIN GELDIĞINCE VUR!

ARKAMI KOLLA!
ONUR..

ONURU İYI BILIYORDU.
DÜŞÜNMEDEN ARKASINI KORUYACAĞIMI BILIYORDU. BU ANI HAKSIZ BIR AVANTAJ OLARAK KULLANMAYACAĞIMI BILIYORDU.

PANZEHIRI BIR LIKTE BULACAKTIK. O ZAMANA DEK, DIRTAKTIK..

...SILAH ARKADAŞIYDIK!

ÇOK UTANIYORDUM...

BURADAN

KIRIMZEDELERLE OLAN SAVAŞIMIZ, TOKSININ DOLAŞIMINI HIZLANDIRMIŞTI.

MADDOK SATOSU.
BU KENTI, DÖRT TAKIM MÜHENDİSİN 20 YILDA YAPTIĞINI SÖYLEMIŞLERDI...
YIKILMASI ISE BIR ANDA OLDU...
BENIM GIBI TIPKI...
SARHOŞLUK İHTIRASIYLA DOLU BIR GECE...

O BENIM DOSTUMDU VE BEN ONA İLANET ETTIM.
ONURUM BIR GILGINLIK GECESINDE YOK OLDU...

ATEŞ, BIZI DEMIR PENCELERINE ALMIŞTI. BIR KAÇ DAKIKAMIZ KALMIŞTI.
PAN... PANZEHIR O... ORADA!..
T... TAHT O... DD... ODASI...

G...GEL KO...BE!
YA...Ş...LER... LERİZ...YA... BİRLİKTE... ÖLÜRÜZ!
ZEHİR...ET KASINI...ÖL TERİYOR!
Z...ZA... MAN... YOK!

İ...İTİRAF...E...EDE-CEĞİM...BİR ŞEY... VAR...CONAN...
AN... ANNEKA...
GÜÇLÜ...NÜ...TÜ... KETME...KUTAN... LI...ONA...İHTİYA... CIN...OLACAK...

C...CROM... K...KUTAN SAVAŞÇILARI!
ZU...RI...NIN...PANZELİRİ KOY...MALARI İÇİN...GÖN-DERDİĞİ...ADAMLAR... LI...YIM...ZEDELERİN ELİ... NE...DÜŞMÜŞLER...

A...ANNE... KA...VE... BEN...
SİLAHLA...RINI AL...MIŞLAR!..
A...ACABA...

CROM!
KOBRA ZEHİRİN ETKİSİYLE KEN-DİNDEN GEÇER-KEN, CONAN DA SÖBÜLÜ GEÇECEĞİ FARKEDİYORDU...

SIRA KENDİNDEY-Dİ...

LANET...OLSUN! KELEPÇELER!

NE...?!

KIYIMZEDELER... KİTANLI ASKERLE-RİN...ZIRHLARININ... GİYMİŞLER!

GELİN, KÖ-PEKLER!
TEK KOLUM KELEP-ÇELİ...BEDENİMDE... ÖLÜM KOL GEZER-KEN...

...YİNE DE HEPİNİZE BEDELİM, BEN...! SAVULUN!..

KİMMERYALI KANI, DAMARLARINDA KAY-NIYORDU...

ZEHİRLİ KAN...
ÖLÜM İLGİZİ BU-LAŞMIŞ KAN...

GÖZLERİNİ AÇIK TUTMAKTA ZORLANIYORDU...
VE BİRDEN BİRE...
HİÇ BİR NEDEN OLMAKSIZIN... DAHASI, EN KÜÇÜK BİR UYARI YAPMADAN...
...CROM İŞE KARIŞTI!
ŞİŞEK HIZINDAKİ REFLEKSLERİ, BEDENİME EGEMEN OLAN FELÇI YENMİŞTİ...
SSSZZZAAAĞĞĞ!!!
ANCAK BUNU PEK UZATAMADI...
ZORUNLU DA DEĞİLDİ...
KIYIMZEDELER ÖLMÜŞTÜ...
CONAN'IN DA ZAMANI KALMAMIŞTI!
TAHT DAĞASINA AŞILA ULAŞAMAYACAKTI...
ÖLÜMÜN PENCELERİ GİZTLAGINI SUAR EEN, BEDENİNİ YOK OLUŞ KAPLARKEN, GÖRÜŞÜ DE BULANIKLAŞMIŞTI...
KULAKLARINDA CROM'UN KAHKAHALARI ÇINLIYORDU...
YABANCI BİR DIVARDA DİLECEKTİ...
...KHITANLI ÖLÜLERİN İÇİNDE...
KHITANLI ÖLÜLER...?

KHITANLI ÖLÜLER... ZURİNİN PANZERHİRİ KOYMALARI İÇİN GÖNDERİLEN ADAMLAR...
PEKİ YA GÖREVLERİNİ YAPAMADAN TUZAĞA DÜŞÜRÜLDÜYSELER?..
YA BERUNU DA BİRLİKTE ÖLÜME GÖTÜRDÜYSELER?
PEKİ... YA...?
TEK İŞİ KALMIŞTI. GÜCÜNÜN SON DEMİYLE KUMAR OYNUYORDU...
...YİTİRMİŞTİ. BİRİNCİDE YOKTU...
SON ŞANS...
BELKİ İKİNCİDE... YOK!
ÜÇÜNCÜ ADAMA ULAŞTIĞINDA CONAN ARTIK KÖRDÜ...
KASLARI KİLİTLENMİŞTİ SANKİ... CİĞERLERİ DE...
VE SONRA...

SONUÇ...

ÇIKABİLİRSİNİZ, KARDEŞLERİM!*

EFENDİMİN YASINI TEK BAŞIMA TUTACAĞIM!

*BUNDAN SONRAKİ BÖLÜMLER, KHİTAN DİLİNDEN ÇEVRİLMİŞTİR.

YAKINDA GELECEKTİR KENDİSİ, LORDUM.

HER ŞEY PLANLANDIĞI GİBİ GİDİYOR, LORDUM.

İŞTE ŞİMDİ... KAZANAN!

SENİN ÖLÜ EFENDİN, BİR DOSTUMA MAL OLDU, ZURİ!

DOSTLAR KOLAY BULUNMAZ!

OBULLAR DA ÖYLE, CONAN...!

CROM.

TAMAMDUR GÜM GİBİ...

DEMEK... SENİN ÖLÜMÜN, BENİM KOBE'LA SAVAŞIM... HEPSİ OYUNDU, HA?

HEKU YAŞIYOR!

GERÇEKLİ BİR SINAV, CONAN. OĞLUMUN KİŞİLİĞİNİ... YARGI GÜCÜNÜ ÖLÇMELİYDİM!

BİR GÜN YAGYU KLANINA ÖNDERLİK EDECEK. ÖĞRENMESİ GEREKEN ÇOK ŞEY VAR!

ARTIK HİÇ BİR ŞEY ÖĞRENEMEZ!

ÖLDÜ, O!

ELBETTE ÖLDÜ...

BENİM GİBİ...

SENİ SEVDİM, CONAN. OĞLUMUZ İÇİN YAPTIKLARINA TEŞEKKÜR EDERİM.

SÖZLERİM SENİN İÇİN BİR BİLMECE, EY KRAL!.. ONLARIN GERÇEK ANLAMI İÇİN MERAKLANMA...

BİR GÜN HER ŞEYİ TÜM AÇIKLIĞIYLA ANLAYACAKSIN NASILSA. O ZAMANA DEK...

...HOŞÇA KAL!..

DÖRTGÖZ & DAZLAK

sivri zekâlılar

SAYI : 123

800 TL
(KDV DAHİL)

İlkel Çağların Yenilmez Savaşçısı

CONAN™

Yeni Maceralar Dizisi

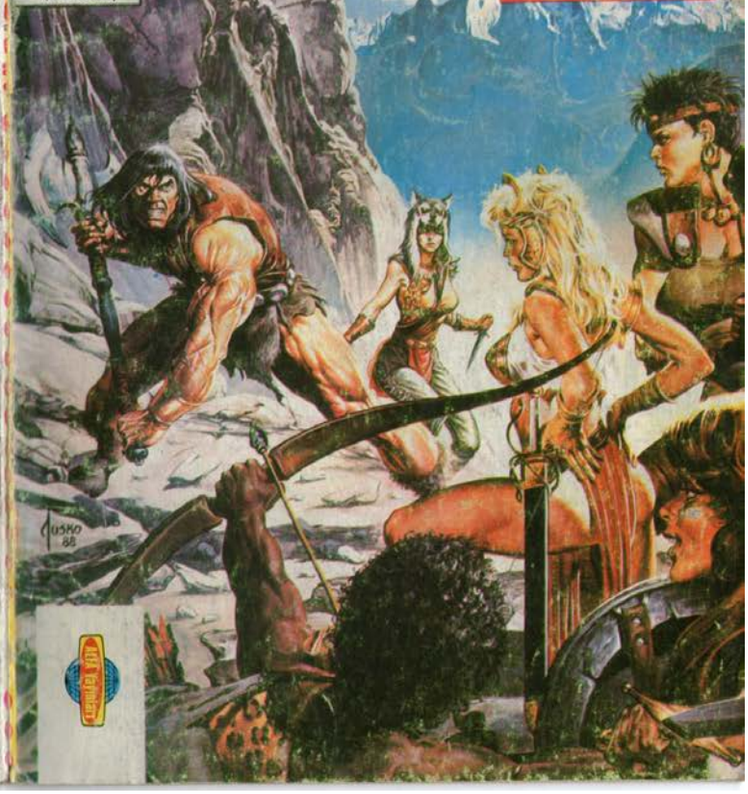

DÖRTGÖZ & DAZLAK

sivri zekâlılar

SAYI : 123

800 TL
(KDV DAHİL)

İlkel Çağların Yenilmez Savaşçısı

CONAN™

Yeni Maceralar Dizisi

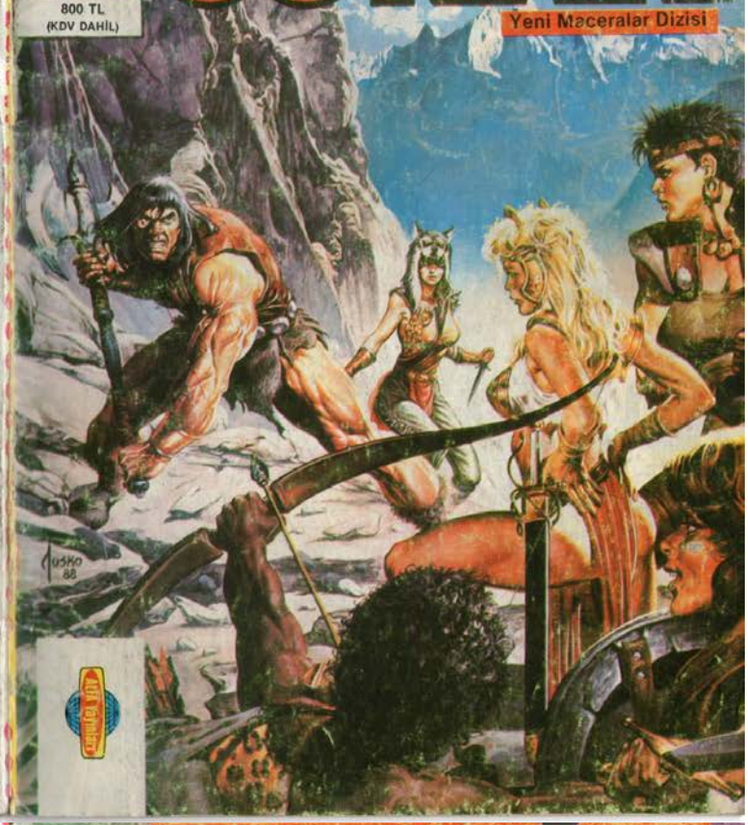

DÖRTGÖZ & DAZLAK

sivri zekâlılar

SAYI : 123

800 TL
(KDV DAHİL)

İlkel Çağların Yenilmez Savaşçısı

CONAN™

Yeni Maceralar Dizisi

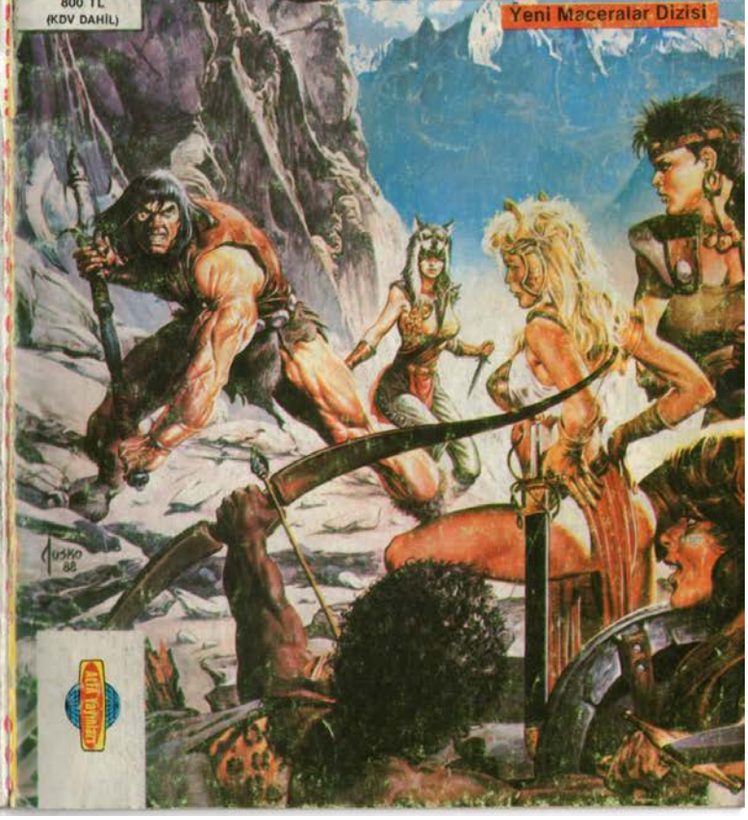

SAYI : 123

800 TL
(KDV DAHİL)

İlkel Çağların Yenilmez Savaşçısı

CONAN™

Yeni Maceralar Dizisi

Alfa Yayınları

BUNLARI ALDINIZ MI?

OCAK AYI YAYINLARIMIZ

15 - 31 OCAK

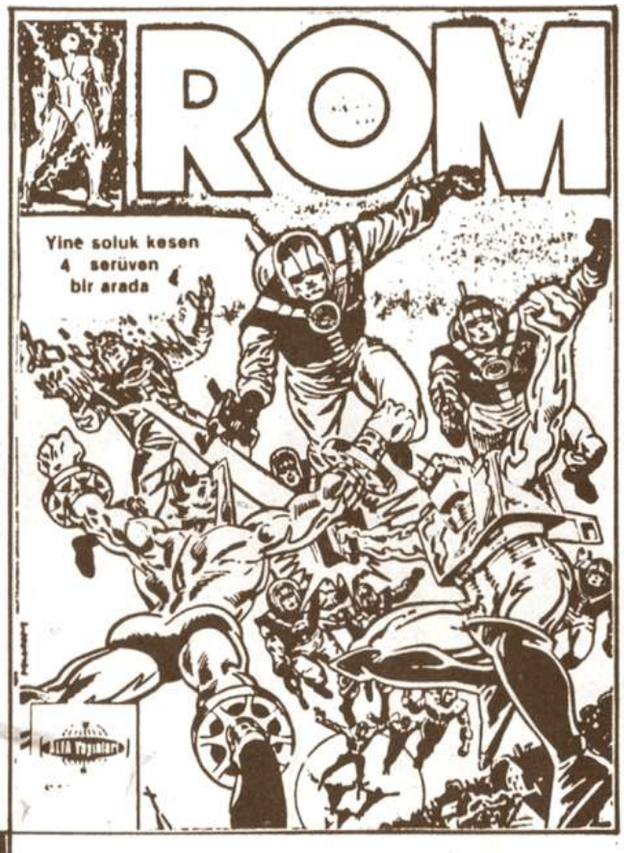

AYLIK YAYINLAR

* THOR (Sayı 20)
* SÜPER KOKU (Sayı 20)
* TENTEN (Sayı 3)
* RED SONYA (Cilt 4)
* ROM (Sayı 15)
* MİNİKLERE ARMAĞAN (Sayı 7 - 8)
* CONAN ALBÜM (Sayı 9)

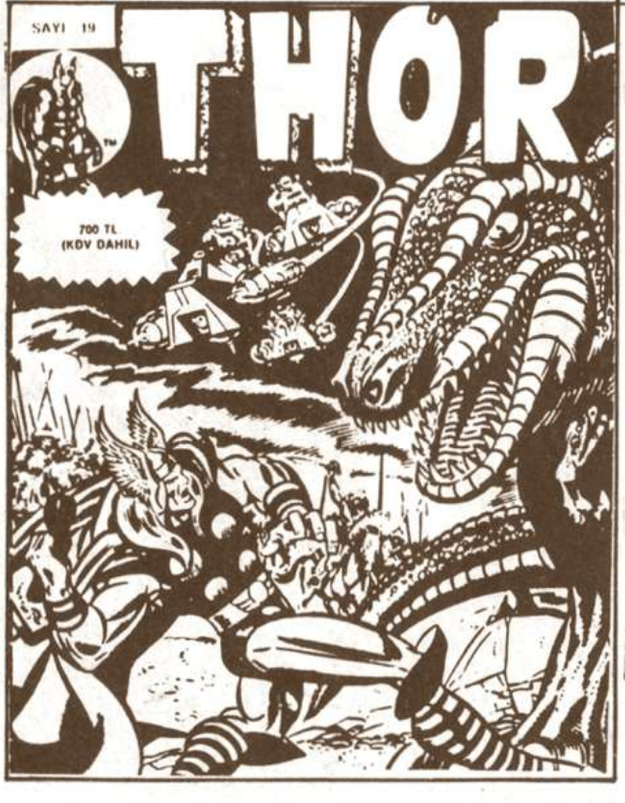

ONBEŞ GÜNLÜK YAYINLAR

* CONAN YENİ MAC DİZİSİ (Sayı 123)
* KAPTAN AMERİKA (Sayı 20)
* FANTASTİK DÖRTLÜ (Sayı 20)
* CONAN SÜPER KORKU (Sayı 45)

HAFTALIK YAYINLAR

* CONAN KOLL DİZİSİ (Sayı 82)
* CONAN KOLL DİZİSİ (Sayı 83)
* CONAN KOLL DİZİSİ (Sayı 84)

ALFA Yayınları ®

İlkel Çağların Yenilmez Savaşçısı

CONAN

İÇİNDEKİLER

DEMİR KADINLARIN DÖNÜŞÜ

Haydutların lideri Khalli'nin ihaneti sonucu tüm adamlarını yitiren Conan, Ondan intikam almak için peşine düşer. Ve Khalli'nin ininin gizli girişini bulur. Khalli, adamlarıyla zafer sarhoşluğu içindeyken Demir Kadınların saldırısına uğrarlar S-5

NECROPOLİS

Şafakla birlikte kendine gelen Conan, kendini duvara zincirlenmiş olarak bulur. Red Sonya'nın yüzünden bu duruma düştüğünü düşünerek, ona lanetler yağdırır. Ve bütün gücüyle zincirlere asılır ...S-55

Copyright © 1988 by Conan Properties, Inc. CONAN THE BARBARIAN and the distinctive likenesses thereof are trademarks of Conan Properties, Inc.All Rights Reserved. Bu dizinin, Türkiye'de ve Türkçe konuşulan ülkelerde kitap ve dergi olarak yayın hakkı Alfa Yayıncılık Ltd. Şti'ne verilmiştir.

Alfa Yayıncılık ve Pazarlama Limited Şirketi adına Sahibi: M. Turgut Sağıroğlu
Müessese ve Yazıişleri Md.: Gül Feride Sağıroğlu
Yönetim Yeri: Ayazpaşa, Sulakçeşme Sokak, No: 10 Taksim-İstanbul. Tel: 149 91 84
Genel Dağıtım Hürriyet Holding A.Ş. İki haftada bir Cuma günleri çıkar.
Kapak Baskı: Ziya Ofset Tel: 526 97 40 İç Baskı: Şefik Ofset Tel: 522 07 16

"... Şunu bilin ki Prensim, kabaran okyanusların Atlantis'i ve onun görkemli kentlerini yutmasından sonra Dünyada o güne değin görülmemiş bir çağ başlamıştı. Aryas'ın oğullarının doğduğu bu çağda, Dünya üzerindeki imparatorluklar ve uygarlıklar, gökteki yıldızların mavi parıltıları kadar dağınık fakat belirgindi. İşte bu sıralarda Kimmeryalı Conan geldi. Çelik bilekli elinden kılıcını hiç bırakmayan bu kara saçlı, şahin gözlü yiğit tüm imparatorlukları sandallı ayağının altında çiğnemek istiyordu..."

- Bir Nemedya efsanesinden-

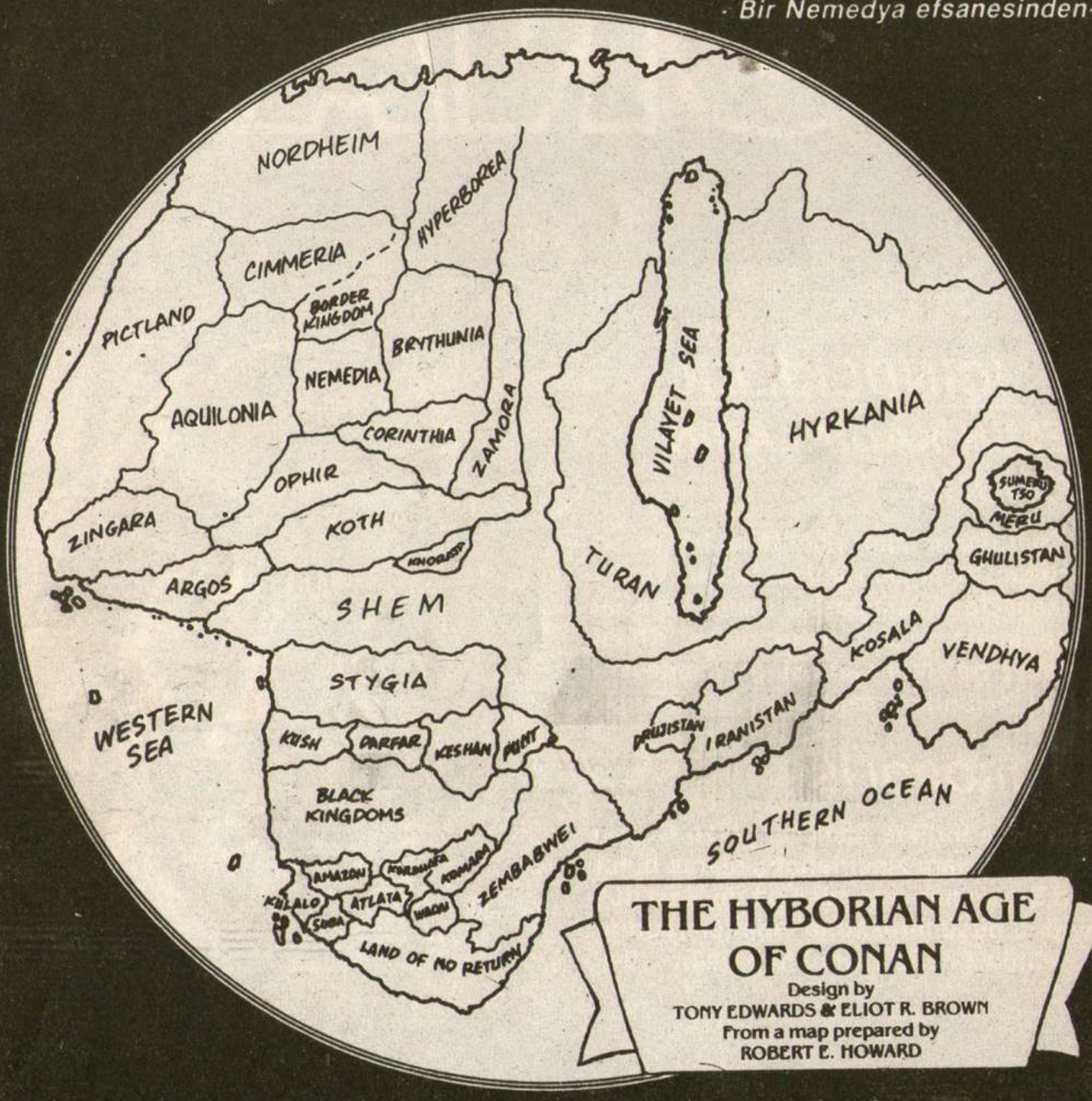

THE HYBORIAN AGE OF CONAN

Design by
TONY EDWARDS & ELIOT R. BROWN
From a map prepared by
ROBERT E. HOWARD

"O bir Kimmeryalıydı. Özgür kalacaktı."

Miller ve Clark tarafından yazılmış "Conan'ın Yaşam Öyküsü"nden alınmıştır.

SHEM'İN GÜNEY BÖLGESİNDEKİ VAHŞİ TOPRAKLAR...
İÇİN, DOSTLARIM... İÇİN VE KUTLAYIN !..
HOORRR...
ASİLERİN YOK EDİLDİĞİNİ VE KRALIN GÜÇLERİNİN ZAYIFLADIĞINI GÖRDÜK...
ARTIK BU BÖLGENİN EN BÜYÜK GÜCÜ, BİZİZ!
HIRSIZLAR CENNETİ... HA HA HA!
KHALLI!
HERKES YÜCE KHALLİ'Yİ SELAMLASIN!
KHALLI!

EĞER BU KHALLI'NIN İNİNE GİZLİ BİR GİRİŞ-SE, NİYE NÖBET TU-TUYORUZ?
EĞER GİZLİYSE, KİMSE BİLMİYOR DEMEK DEĞİL MİDİR?
SÖYLENMEYİ KES ARTIK!

EĞLENCEYİ KAÇIRDIĞI-MIZ YETMEZMİŞ GİBİ, BİR DE YAŞLI KARI SIZLANMA-LARI DİNLEMEYELİM!
BENİM MERAK ET-TİĞİM, KHALLI NEDEN BU DENLİ ÖNLEM A-LIYOR?.. NEDEN KOR-KUYOR?
CONAN.

KİMMERYA-LI'DAN!..
BİR KI-ŞİDEN?

ÖLEN ASİLER ARASINDA CESE-Dİ BULUNAMADI, MUSTAFA. KHALLI, BU KUZEYLİ'NİN PEŞİNE DÜŞECE-ĞİNDEN KORKUYOR!
KORKMAKTA DA HAKLI. ONU GÖZ-LERİMLE GÖRDÜM. CONAN, ALTI SİLAHLI ADAMI ÖLDÜRDÜ!
ÜÇÜ, DAHA KILIÇLARINI BİLEÇE-KEMEDEN, ÇIĞLIKLAR İÇİNDE TANRILARINA KAVUŞTULAR... ÖBÜRLERİ DE HIZLA ONLARI İZLEDİ!
KHALLI KORK-MAKTA HAKLI

PÖH! ÇOCUKLA-RI KORKUTUR BU ÖYKÜ...
BEN KİM-SEDEN KORK-MAM!
UMARIM GELİR DE, SAÇLARINI ÇA-DIRIMIN TEPESİ-NE ASARIM.
UM HMMM...

HA HA HA HA!

SERT ŞARAP VE YUMUŞAK KADINLAR...

...HANGİSİNİ DAHA ÇOK SEVİYORUM ACABA?
EN İYİSİ İKİ İÇEREK KARAR VER!
HA HA HA HA

HERKES GÜÇLÜ KHALLI'YI SELAMLASIN!
BİZİM İÇİN YAŞAM HEP BÖYLE OLACAK, KARDEŞLERİM!

TEK PARMAĞINI BİLE KIPIRDATMADAN, TÜM DÜŞMANLARIMIZDAN KURTULDUK. ÇÖLLERİN EFENDİSİ, BİZLERİZ!
ŞİMDİ SIRA, KRALI DEVİRMEKTE... ONU VE ORDUSUNU YOK EDECEĞİZ!

TIPKI O BÖN BAKIŞLI KIMMERYALI'YI DEVİRDİĞİM GİBİ...

YAŞA, KHALLI!
HİÇ SU İSTEMEYEN BİR ATIN OLSUN...!

HİÇ MÜCEVHER İSTEMEYEN BİR KADININ OLSUN!

TANRILAR ADINA... NE OLUYOR?
KIM BU DENSİZ?!
AGHK!
TANRIM!

DEMİR KADINLARIN DÖNÜŞÜ!..
THE SAVAGE SWORD OF CONAN SAYI: 154
KARANLIKLAR TANRISI... BURADAKİ YAĞMA, BİR SERVET!
YA SİLAHLARINIZI ATARSINIZ... YA DA SİLAHLARIMIZLA ÖLÜRSÜNÜZ, HAYDUTLAR!
BU YAĞMAYI O APTALLAR DEĞİL, BİZ PAYLAŞMALIYIZ!
BUNU HİÇ DÜŞÜNMEYİN, KIZLAR!
CHARLES DIXON PLOT/SCRIPT
GARY KWAPISZ PLOT/ART
DIANA ALBERS LETTERS
CRAIG ANDERSON EDITOR

BUNLAR TAM KIM BÖYLE? SOYTARLAR. ADAMLARIMIN ÜSTÜNE AÇ KURT GİBİ SALDIRIYORLAR!
SHEM KRALINET SÜNGERSİNİN BAŞINDAKİ KADINLAR ZUAGİR SÜZÜSÜNÜN İÇİNE DALIVERDİLER...
DÖKÜLEN KANLARIN ÜSTÜNDE ALEVLER OYNAŞIYOR, KANYONUN DUVARLARI ÖLÜM ÇIĞLIKLARIYLA GINLIYORDU...
ÇELİKLERİN TOKUŞMA SESİ, GECE YI YIRTIYORDU...

SUNLAR BÜTÜN KÖTÜ BÖYLE DOYMAMIŞLAR, ADAMLARIMIN ÜSTÜNE AÇ KURT GİBİ SALDIRIYORLAR!

SHEM KRALIVET SÜVARİSİNİN BA-SINDAKİ KADINLAR, ZUASIZ SÜRÜSÜ-NÜN İÇİNE BALIVERDİLER...
DÖKÜLEN KANLARIN ÜSTÜNDE ALEVLER OY-NAŞIYOR, KANYONUN DUVARLARI ÖLÜM ÇIĞ-LIKLARIYLA ÇINLIYORDU...
ÇELİKLERİN TOKUŞMA SESİ GECE-Yİ YIRTIYORDU...

ŞEYTANLAR! BU KADINLAR, PANTER GİBİ DÖĞÜŞÜYORLAR!
ONLAR, DEMİR KADINLAR... ADLARINI DUYMUŞTUM! YAĞMA AVCILARI!
ŞİMDİ NE YAPACAĞIZ, KHALLI?

CANIMIZI KURTARMAK İÇİN KAÇACAĞIZ!

KHALLI...

SENİNLE BİRAZ İŞİMİZ VAR!

BİTİRELİM ONU!

OH, YO...
CONAN! TANRILAR; BANA YARDIM EDİN!

ARTIK HİÇBİR TANRI YARDIM EDEMEZ SANA!

KILICIMA ERKEK GİBİ KARŞILIK VER, KÖPEK!
KHALLI... HAYIR!
SANA İHANET EDEN BÜYÜ, CONAN... BEN DEĞİL!

AAAAAAAH!
YANIMA GELİN, KARDEŞLERİM... BENİ KORUYUN!
İMDAT!

BİLGE KHALLİ... NE YAPACAĞIZ ŞİMDİ?
YOLUMDAN ÇEKİLİN, BUDALALAR!

ECELİMİZ GELDİ!

BENİM DEĞİL!
TEK ŞANSIM, GİZLİ ÇIKIŞ KAPISI...!

TANRILAR...BU O!..
GEBERTİN ONU!
PAT PAT PAT...
İSTHAR, ŞU KAPIYA ULAŞMAMI SAĞLA!..SONSUZA DEK KENDİMİ SANA ADAYACAĞIM!
SENİN İÇİN KAÇIŞ OLMAYACAK, ALŞAK!
ARRRGH!

HA!
ASLA KURTULAMAYACAKSIN, KHALLI...
SENİ DÜNYANIN SONUNA DEK TE OLSA İZLEYECEĞİM!

HA HA!
SENİ GERİ ZEKALI ÖKÜZ! SENİ BİR KEZ DAHA KANDIRDIM İŞTE!

OH!

THUNK

SENİ LANET OLASI KÖPEK!
YAKINDA DERİNİ YÜZECEĞİM...DOMUZ!
ÇOK AZ KALAN GÜNLERİNİN TADINI ÇIKARMAĞA BAK, KHALLIK
BUNU BİRİSİ ÖDEMELİ BANA!
CONAN KAVGADA DEMİR KADINLARA KATILDI..
PERSEPHONE... BİR ZAMANLAR BELVERUS SARAYININ ZEVK CARİYELERİNDEN BİRİYKEN ŞIMDİ HANÇERİNİDEN KORKULUR OLMUŞTU...
BRİTHUNYALI MONİKA'NIN SİLAHI İSE, BİR ÇOK ERKEĞİN GÜÇLÜKLE KALDIRABİLECEĞİ ÇELİK BİR GÜRZDÜ.
VANİRLİ BİR KOMUTANIN TEK KIZI OLAN SORAYA'DAN, SAVAŞTA HERKES KORKARDI...
VAHŞİ BİR KANYA STEPLERİNDEN GELEN LUPARA, ELİNDE KILIÇ, DUDAKLARINDA YEMİNLE DOĞMUŞTU.
KİRA, ESKİ BİR TURAN PRENSİNİN KIZIYDI. BİR GÜN BABASININ TAHTINI YENİDEN SATIN ALABİLMEK İÇİN YAĞMA AVCILIĞI YAPIYORDU...

UNNH!
TANRILAR... GÖZLERİM!

TANRILAR BİZİ TERKETTİLER!
YAKINDA ONLARA KAVUŞACAKSINIZ, ZATEN!
HAYIR!.. ACI BANA... ACI!

VE İŞTE AŞAĞILIK YARATIKLARIN SONUNCUSU!
ALINACAK BİR YAŞAM DAHA KALDI!
A... ACI BANA... İSHTAR'IN ANASI!..

SAĞIMDA KANA SUSAMIŞ BİR DİŞİ ARSLAN...

...SOLUMDA İSE ACIMASIZ BİR KUZEYLİ!..

BONK!

OOOOOH...

CONAN?
SORAYA?

ÇOK UZUN BİR ZAMAN OLDU, KIZ!..
BELKİ BU DÖGÜŞ PEK TE BOŞA GİTMEMİŞTİR, HA?

DOKUNMA BANA, KAN EMİCİ KÖPEK PİÇİ!..
SORAYA?.. HİÇ ANLAYAMIYORUM...
BİRBİRİMİZE YAKINIZ SANIYORDUM!

BANA DOKUNUŞUNU GÖRMEKTENSE, GÜNEŞİN ALTINDA KARINCALARA YEM OLDUĞUNU GÖRMEYİ YEĞLERİM!
HUH?
ASILACAK KADAR YAŞAYACAKLARI BIRAKIN, ÖBÜRLERİNİ GEBERTİN!

BENİ O AŞAĞILAMANDAN SONRA, SENİ ŞİŞKO DOMUZLAR GİBİ DOĞRAMADIĞIM İÇİN ŞANSLI SAYILIRSIN!
ANIMSADIN MI O GÜNÜ, AŞAĞILIK HERİF?
AHH... KİMMERYALI ANIMSADIĞIM KADAR YAKIŞIKLIYMIŞ DOĞRUSU!

"SİLAH ARKADAŞLARIMLA BİRLİKTE, CAMUR ADAMLARIN TOPRAKLARINDA PEŞİNE DÜŞTÜĞÜMÜZÜ ANIMSARSIN. AMA SONRA O VAHŞİLERE KARŞI, BİRLİKTE SAVAŞMIŞTIK..."
"O GECE SEN VE BEN, PALMİYELERİN ALTINDA, RAHATLIĞI PAYLAŞMIŞTIK..."
"ERTESİ SABAH, EN YAKIN KENTE GİTTİK..."
"SANIRIM İHTİRAS-TAN, KÖR OLMUŞ HALDEYDİM..."
SAÇLARIMI YIKADIKTAN SONRA BULUŞURUZ SENİNLE.
HA... EVET.
"LANET OLASI, APTALCA İHTİRAS..."
KÖPEKLER HANINDA BULUŞURUZ.
NASIL DA PARILDIYORSUN... ANCAK AŞK BİR KIZI BÖYLESİNE CANLANDIRIR...
SONUNDA TAM ANLAMIYLA ERKEK BİRİYLE KARŞILAŞTIM...

GİYSİMİ NASIL BULDUN?
TANRILAR.. BU, SAF İPEK Mİ?
BÖYLE BİR GİYSİYLE DÖĞÜŞEMEZSİN. KENDİNİ SAVUNAMAZSIN!..

SENİ BU KILIKTA GÖRÜNCE, KİMMERYALI NIN KALBİ DURACAK!
BİR ERKEK İÇİN Mİ KÜÇÜLÜYORSUN, SORAYA?

CONAN, YAŞAMIM BOYUNCA BEKLEDİĞİM ERKEK, LUPAİZA. ONUN DA AYNI DUYGULARI PAYLAŞTIĞINI BİLİYORUM.

"O SÖZLERİ SÖYLEDİĞİM İÇİN, KENDİMDEN İĞRENİYORUM."
BENİMLE BURADA MI BULUŞACAK?
EEEEURRRGH!
"BULUŞACAĞIMIZ YERE GELMEK İÇİN, KIVRILAN SOKAKLARDAN GEÇTİM.
"ASLINDA YOLUMU LEŞ KOKUSUNDAN DA BULABİLİRMİŞİM."
HUH HUH!

VE SONRA HEPSİNİ GEBERTTİM! CROM ADINA... KİMSE BENİMLE BÖYLE KONUŞAMAZ!
CONAN?

SİZİN İÇİN NE DEĞİŞİR Ki? PARANIZI ALDINIZ...
CONAN!
BİZİ NEREYE GÖTÜRÜYORSUN, YABANCI?
GIGGLE

CONAN...! SENİ AP-TAL!
HA? BİZİ ADIMI MI SÖYLEDİ?

SENİ ÇÜRÜMÜŞ HAYVAN! BİR KAÇ SAATLİĞİNE GÖZÜMDEN AYRILIYORSUN VE HEMEN BİR ÇİFT PARALI FAHİŞE BULUYORSUN! GECEYİ BİRLİKTE GEÇİRECEKTİK!..

BİRLİKTE Mİ?

GEÇİRELİM, BAKALIM...

NE DİYORSUN, SEN?
DAHA İYİ BİR YATAK BULMAM GEREK...
EEIP!

CEHENNEMDE YANASIN.. SADAKATSIZ KÖPEK!
ONU GÜCENDİRECEK BİR ŞEY Mİ SÖYLEDİM?
"İŞTE O GÜN SENİ İLK GÖRDÜĞÜM YERDE ÖLDÜRECEĞİME AND İÇTİM!.."
BEN KADINLARI ASLA ANLAYAMAYACAĞIM!
BEN DE!

APTAL KIZ!
SENİN ATEŞLİ OLMANI MI DÜŞÜNÜYORUM?

GASP!
SEN...
SENİ LANET OLASI DUYGUSUZ PİÇ!

DİKKATLİ OL, KADIN... SABRIMI TAŞIRIYORSUN!
AMA APTALLIĞIN TAŞMIYOR DEĞİL Mİ, CONAN?

BIRAKIN DA SU APTAL HOZOZU KESEYİM!
SEN GEKİL, LUPARA!
BU BİZİM SORUNUMUZ! BU BEYNİSİZ DOMUZLA BENİM ARAMDA..!
SORAYA...

KHALLI'NIN YOLUNDAN UZAK DUR. KELLESİ BÜYÜK ÖDÜL EDİYOR! O, BİZİM OLACAK! VE EĞER BİRAZ MANTIĞIN VARSA, YOLUMA ÇIKMAZSIN!
O SENİN GÖRÜŞÜN, KIZIM...

İLGİLENDİĞİM ŞEYLERİN PEŞİNDE BİR KADIN OLDUĞU GÜN, BEN MEZARA HAZIRIM DEMEKTİR!..

O GÜN İÇİN ACELE ETME, CONAN...
AHHH...

BEN ONUN GİBİ BİRİ İÇİN NELER VERİRDİM, NELER...
O, KİBİRLİ BİR ALÇAKTIR!

BANA, SON GÖRÜŞÜMÜZ DEĞİLMİŞ GİBİ GELİYOR...
UMARIM ÖYLE OLUR...

ERTESİ GÜN GEÇ SAATLERDE DOĞUDAKİ VAHŞİ TOPRAKLARDA...
HALÂ PEŞİMDE!
SOLUĞUNU ENSEMDE SEZİYORUM!
BÜTÜN GÖLGELER ONU İZLİYOR!
TANRILAR KÖR ETSİN!

KHALLİ'NİN KORKTUĞU KİŞİ, ONDAN YARIM GÜNLÜK UZAKLIKTAYDI...

..KADINLAR DA PEK UZAK SAYILMAZLARDI...
KHALLİ'NİN KELLESİNİ KOPARARAK, CONAN'I DA YENECEĞİZ!
CONAN'IN KENDİSİ DE HAYDUT DEĞİL Mİ, ZATEN?
KES SESİNİ, LUPARA!

ÜÇ GÜN HIÇ DİNLENMEDEN AT SÜREN KHALLÎ, DAĞLARA ULAŞMIŞTI.
KIPIRDA-SANA, TEMBEL AT!..
CONAN HALÂ PEŞİMDE...ONUN HAİN BAKIŞLARINI SEZİYORUM!

SELAM SANA, YABANCI...
UH?

DUR, YABANCI...SANA KÖTÜLÜK EDECEK DEĞİLİM!
GERÇEKTİL! YÜZLERCE KİŞİYİ ÖLDÜRDÜM, BEN!
SENİ DE ÖLDÜRÜRÜM!

ATIMI SULAYIP, GİDECEĞİM, HEMEN...
O ATLA GİTMEK İSTİYORSAN, TEK YOL...

...SENİN ONU TAŞIMAN OLACAKTIR.
KAHRETSİN!
TANRILAR BENİ SEVMİYORLAR!

DEMEK KRALIN VERDİĞİ GİZLİ BİR GÖREVDESİN?
TEK OĞLUMUZ DA KRALIN ORDUSUNDA.
EVET, EVET... TANRI KRALI VE ASKERLERİNİ KORUSUN!
BİRAZ ET KALMIŞTI...
UYUMAN İÇİN, SANA OĞLUMUZUN YATAĞINI HAZIRLADIK.

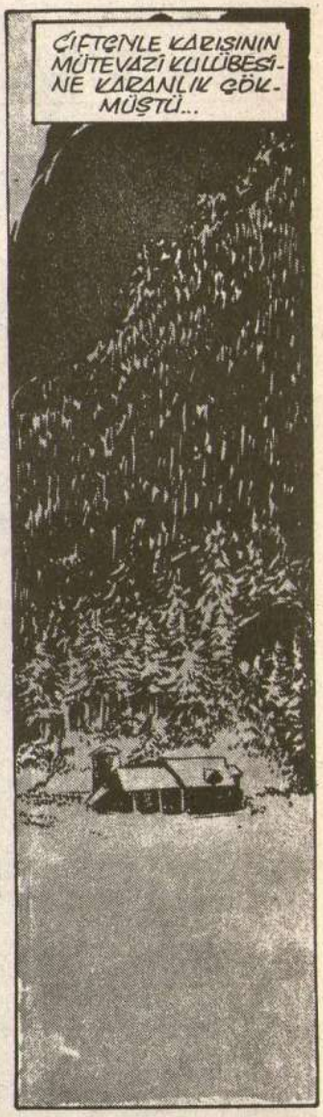
ÇİFTÇİYLE KARISININ MÜTEVAZİ KULÜBESİNE KARANLIK ÇÖKMÜŞTÜ...

ÖLMELERİ GEREK!
YOKSA KİM MERYALI'YA BURADAN GEÇTİĞİMİ SÖYLERLER.

KİM O?

YALNIZCA BEN...

BU DÜNYADA GÖRECEĞİNİZ SON KAŞI...!
HAYIR!

YAZGININ BENİ, ONLARI ÖLDÜRMEK ZORUNDA BIRAKMASI, ŞANSSIZLIK...
AMA YAŞAM BÖYLE GADDAR VE ACIMASIZDIR İŞTE!
NEYSE... HİÇ OLMAZSA BİR ATIM VAR ŞİMDİ. VE MİDEM DE DOLDU.
KADIN YETENEKLİ BİR AVCIYMIŞ DOĞRUSU...

ERTESİ SABAH...

BURADAN YALNIZ BİR ATLI GEÇMİŞ.

SENİ BULACAĞIM, KHALLİ!

AYNI GÜN ÖĞLEYE DOĞRU, KUZEY-DEKİ KORULUKTA...
ARADIĞIMIZ YER BURASI MI?
EĞER IRMAKTAKİ SANDALCININ VERDİĞİ BİLGİ DOĞRUYSE, BURADA YAŞAYANLAR, KHALLI'NİN ADAMLARI.

O ZAMAN DAILA... ONA HAYDUTLARIN ŞEFİ HAKKINDA BİLDİKLERİNİ SÖYLEMELİYİZ.
DİLLERİNİ ÇÖZMENİN BİZ YOLUNU BULMALIYIZ.

BEN BU İŞİ YAPMANIN ÇOK TEHLİKELİ BİR YOLUNU BİLİYORUM...

YO, O DOMUZLARIN ANLADIĞI TEK ŞEY ACI VE ZOR KULLANMADIR.
NEREDEN BİLİYORSUN?...
SEN HİÇ BİR ERKEKLE BİR ÜÇTE OLMADIN KI...

LANET OLASI İNEK GÖZLERİNİ OYACAĞIM SENİN!
YESİN ŞUNU!
BİZ DENE BAKALIM LUPARA!
BIRAKIN, PERSEPHONE ÖNCE KENDİ YÖNTEMİNİ DENESİN. BAŞARAMAZSA, KILIÇLA BAŞARIRIZ.
SAĞOL, SOFAYA... UZUN SÜRMEZ.

28
29

BU ŞARAP ÇOK TATLI... GLUG... ÇOCUK ŞURUBU GİBİ TADI VAR.
YETERİNCE İÇTİĞİNE GÖRE, EN İYİSİNİ SEN BİLİRSİN.
ARADIĞIMIZ KÖPEKLERİN BUNLAR OLDUĞU KESİN!

BİR DE BENİM TADIMA BAKMAK İSTER MİYDİN, YAKIŞIKLI?

MUTFAKTA BİR ŞEYLER YANIYOR, KIZIM... GİT TE ÜSTÜNE SOĞUK SU DÖK!

ŞİMDİ YALNIZ KALDIĞIMIZA GÖRE...
... BU GECE İÇİN PLÂNLARIN NEYDİ?

ÇEKİN ME...
MFH!

?
?

BANA VE SEVGİLİME BİRER İKİ DAHA!..
EVET.

SİZLER, BURADAKİ DİĞER KIZLARA BENZEMİYORSUNUZ!
ARKADAŞLARIM VE BEN, BU İNİN EN İYİ ORASINA BALIBIZ. ORAYA GELİP, ÖZEL GÖRÜŞMEK İSTER MİYDİN?
ÖZEL Mİ?
YANİ ÇEVREDE KİMSE OLMADAN MI, DEMEK İSTİYORSUN?
EĞLENCELİ OLABİLİR...
İŞTE BİZİM YERİMİZ...
O İKİ SERSERİYİ BOŞ VER. ONLARIN TEK DÜŞÜNDÜĞÜ, İÇKİ VE UYKUDUR.
ZNORRRR...
YIPP!
UMPH.
BEKLE, SEVGİLİM. KHALLİ'YLE İLGİLİ BİLDİKLERİNİ ANLAT BİZE.
KHALLİ?
ONU DÜN GÖRMÜŞTÜK. BELKİ THULARA'YA, BÜYÜCÜYÜ GÖRMEYE GİDİYORDU...
SIK SIK ÇALDIĞI BÜYÜCÜ MALZEMELERİNİ SATAR, O...
ŞİMDİ YAPMAK ÜZERE OLDUĞUMUZ İŞE DÖNELİM.
SANIRIM BANA SUNACAK BİR ŞEYLERİN VARDIR.
OH, EVET...

KER-RASH!

SAKIN KORKMA SEVGİLİM... BEN DE SANA BİR ŞEY SUNACAĞIM...
UMPH!

DÜŞÜNDE BENİ GÖR!
UNNH!

TANRILAR, YOO...

DEV HANIM... LÜTFEN ÖLDÜRME BENİ!
LÜTFEN ÖLDÜRME BENİ!

BEN...
YAŞIYORUM.. ŞÜKÜRLER OLSUN!

GÜLÜMSEMENDEN ANLADIM. AMACINI GERÇEKLEŞTİRMİŞSİN...
KÜÇÜK BİR ŞEKER, BAZAN GÖZ İŞE YARAR.

SABAHIN ERKEN SAATLERİNDE, THULARA KÖYÜNÜN BULUNDUĞU GHOLDOSA VADİSİNDE...
THRIGGA SATOSUNA GELDİK, HA?
İSTEDİĞİN GİBİ, ASKERLERİ YANILTTIK.
ŞİMDİ ÖDÜLÜMÜZÜ VER!

UNNH!
GERİ ZEKÂLI PİÇ!
ÖDEMELERİNİ HEP AVANS ÖDÜYORUM İŞTE... HA HA HA!..

ŞATONUN KAPISINA ATINI HIZLA SÜRER VE...
ÇABUK OL, THRIGGA!.. YAŞAMIM, SENİN DUVARLARINDA BULACAKLARIMA BAĞLI!

THRIGGHA!
THRIGGHA!
ESKİ DOSTUN KHALLİ GELDİ!

KALMAM İÇİN YALVARDI. KIZ KARDEŞİ DE ÖYLE. İKİSİ BİRBİRİNDEN GÜZELDİ... VE İKİSİ DE BANA AŞIKTILAR!..
AMA SAVAŞA ÇAĞRI VARDI. ONA UYDUM. TÜMKORİNTİYA ORDUSUNUN YAZGISI, ELİMDEYDİ ÇÜNKÜ...
YUP.

SELAM, AVCILAR. KHALLİ ADLI BİR ADAMA RASTLADINIZ MI? KÜÇÜK GÖZLÜ, SİSKA BİR YARATIK.
GÖRDÜK. DÜN AKŞAM, TANIMLADIĞIN TİPTE BİRİ, ŞU YOLDAN GEÇTİ...
ATIYLA GÜNEY BATI YÖNÜNDE, IRMAK BOYUNCA İLERLİYORDU. ORADA THULARA KÖYÜ VAR.

ONA ATEŞİMİZİN SICAKLIĞINI SUNDUK. AMA O HIRSIZ KÖPEK, KURUTULMUŞ ETLERİMİZİ VE BEŞ... HAYIR, ALTI DERİMİZİ ÇALDI!
GECENİN İÇİNDE YOK OLDU!
DOĞRU DEĞİL Mİ, TİMUS?
YUP.

ARKADAŞIN, BAŞIMI AĞRITACAK DENLİ ÇOK KONUŞUYOR. SÖYLEDİKLERİ DOĞRU MU?
YUP.

O ŞERŞERİYİ YAKALADIĞINDA, BİR YUMRUK TA BENDEN AT... VE BOSEPHUS'UN SELAMLARINI İLETTİĞİNİ SÖYLE...!
ONDAN FAZLASINI YAPACAĞIM!

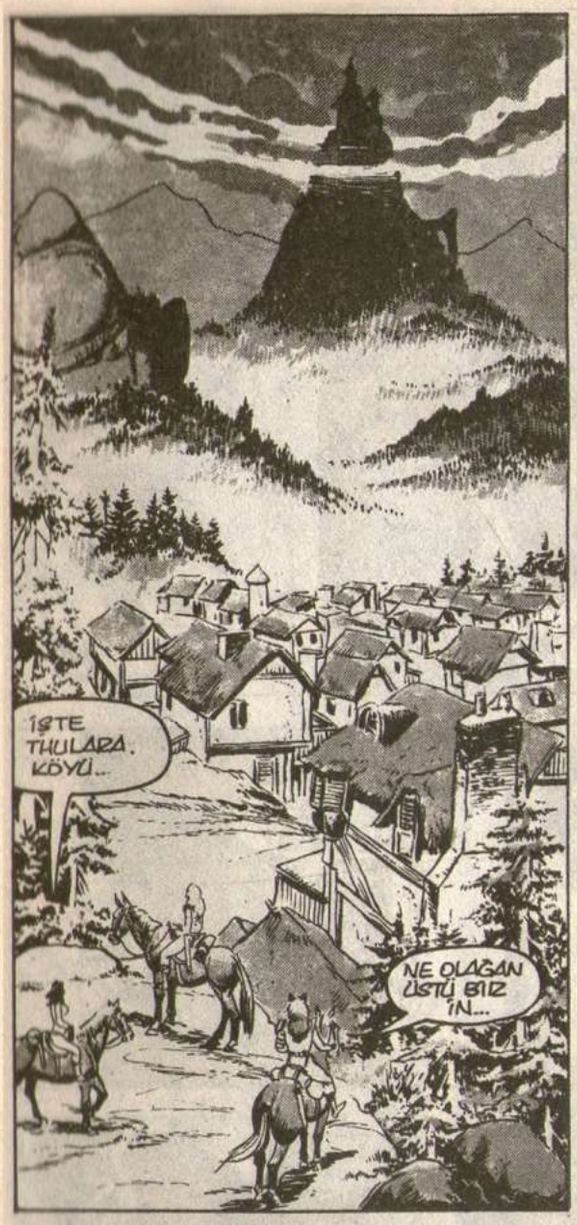
İŞTE THULARA KÖYÜ...
NE OLAGAN ÜSTÜ BİR İN...

HA? BUNLAR DA KİM, BÖYLE?

DURUN! SİLAHLARINIZI VERMEK ZORUNDASINIZ. BÖYLE SİLAHLI GİREMEZSİNİZ BU KÖYE!

BİR ŞEY Mİ DEDİN, SOLUCAN?
ULP!
BEN MİYD... SÖYLEMEDİM!

KADINLAR ATLARINI AHIRA BIRAKTIKTAN SONRA...
SORAYA! KİMMERYALI'YI GÖRDÜM!
YMIR! BU LANET OLASI CONAN, TAM BİR FIRLAMA!..

ÜZÜLME, ONLA BAŞA ÇIKMASINI BİLİRİM.
OLDUĞUN YERDE KAL, MİNX. KENDİNİ ÇOK ABARTIYORSUN!
BENİM O BARBARI HALLETMEK İÇİN, DAHA İYİ BİR PLANIM VAR!
LANET!
CONAN'IN KELLESİ İÇİN KRALIN FERMANINI MUHAFIZLARA GÖSTERECEĞİZ! ONLAR İŞİ BİZİM İÇİN ÇÖZÜMLERLER.
AZ ÖTEDE...
CROM CANINI ALSIN, KADIN!
BUNUN GERÇEK ALTIN OLDUĞUNU SÖYLEDİM, YA!
BUNLAR NEMEDYA PARASIDIR!
ONLAR BENİM İÇİN YABANCI, BAYIM... TIPKI SENİN GİBİ!
SENİ CAHİL KADIN! NEMEDYA PARASI, TÜM DÜNYADA GEÇERLİDİR!
BENİM İÇİN DEĞİL!

İŞTE ORADA!.. KRALIN ARADIĞI KUZEYLİ HAYDUT, BU!
CROM'UN GÖZLERİ... ŞİMDİ NE VAR?
ADİ BİR HIRSIZ... ANLAMIŞTIM!

PATLAE MI?!
UNNH!

ÇEKİLİN YOLUMDAN, İTLER!

BU ACELEN NİYE, HIRSIZ?

WONK
UH!

HA HA HA! ÖKÜZ GİBİ SÜZÜKLÜYORLAR ONU!..
ŞUNU BİR YERE KAPATIN!
GÜN DOĞAR DOĞMAZ, ASARIZ ONU!

THRIGGA... NE OLUR, SIGINMAMA İZİN VER...!
KÖPEK GİBİ İZİMİ SÜREN O KİMMERYALI LEŞİDEN KURTULMAM İÇİN, YOL GÖSTER...
BANA BİR SICAK SU BANYOSU HAZIRLA, ÇAK!
PEKİ, EFENDİM.
SENİN GİBİ BİR KALANTMA ALİYE YARDIM EDEBİLİR MİYİM KUKALLI?
SEN GÜÇLÜSÜN, THRIGGA! KANIMA SUSAMIŞ OLAN BU BARBARI YOK EDEBİLİRSİN!
ONA HİÇ BİRŞEY YAPMADIM! YEMİN EDERİM! BÜYÜK BİR YANLIŞ ANLAMA VAR!
DOĞRU!
SENİN İÇİN RUHLARI ÇAĞIRIP, KİMMERYALI'YI EZDİRMEK ÖYLE KOLAYDI, YÜCE THRIGGA...
ONLARI, ÜZÜN ZAMAN ÖNCE SENİN İÇİN ÇALDIĞIM TİLSİMLA ÇAĞIRABİLİRSİN!
HER ZAMANKİ GİBİ TAMAMEN SUÇSUZSUN HA, KUKALLI?
İSTEDİKLERİMİ YAPMALIDIR İÇİN KADA GÜÇLERİ ÇAĞIRMAK, HER ZAMAN "BASİT" DEĞİLDİR!
ASLA BASİT DEĞİLDİR. ÜSTELİK TE BEDELİ ÇOK AĞIRDIR!
BÖYLE BÜYÜLERİN, KÖRKÜNÇ BEDELLERİ OLUR!
CONAN'LA, BAŞKA ŞEKİLDE İLGİLENELİM...

THRIGGA... NE OLUR, SI-NINMMÂ İZİN VER...!
KÖPEK GİBİ İZİMİ SÜREN O KİM. MEDYALİ LEŞTİDEN KURTULMAM İÇİN, YOL GÖSTER...
BANA BİR SİHİR BANYOSU HAZIRLA, SAK!
PEKİ, EFENDİM.
SENİN GİBİ BİR KÜLÜNTÜNÜN YERİ YARDIM EDEBİLİR MİYİM KHALL?
SEN GÜÇLÜSÜN, THRIGGA! KANIMA SUSAMIŞ OLAN BU BARBAR! YOK EDEBİLİRSİN!
ONA HİÇ BİR ŞEY YAPAMADIM! YEMİN EDERİM! BÖYLE BİR YANLIŞ ANLAMA VAR!

DOĞRU!
SENİN İÇİN RUHLARI ÇAĞIRIP, KİMMERYALI'YI EZDİRMEK DÖYLE KOLAY KI, YÜCE THRIGGA...
ONLARI, UZUN ZAMAN ÖNCE SENİN İÇİN ÇALDIĞIM TILSIMLA ÇAĞIRABİLİRSİN!
HER ZAMANKİ GİBİ TAMAMEN SUSUZSUN HA, KHALL?
İSTEDİKLERİMİ YAPMALARI İÇİN KADA GÜÇLERİ ÇAĞIRMAK HER ZAMAN "BASİT" DEĞİLDİR!

ASLA BASİT DEĞİLDİR ÜSTELİK TE BEDELİ ÇOK AĞIRDIR!
BÖYLE BÜYÜLERİN, KÖZ-LERİNİ BEDELLERİ OLUR!
CONAN'LA BAŞKA ŞEKİLDE İLGİLENELİM...

WHUH... WHUH... UNPH...
CONAN!

CONAN! GERİ ZEKÂLI HAYVAN... SESİMİZİ DUYAMIYOR MUSUN?

UH?
CELLADA SELAMLARIMIZI İLETİRSİN, GÜRÜMÜŞ KÖPEK!

OROSPULAR! HAİNLER! ALÇAKLAR!
ÖFKELEN BAKALIM, CONAN.. ÖFKELEN!

BİZ AVIMIZI BULMAYA GİDİYORUZ. SANA İYİ ASILMALAR!

SORAYA, GELİYOR MUSUN?
BEN..

BİLGİ KUYUMDA... YAKLAŞMAKTA OLAN ATLILAR GÖRÜYORUM!
NE İLGİNÇ... SİLAHLI KADIN SAVAŞÇILAR!
TANRILAR!.. DEMİR KADINLAR, BUNLAR!

KİMMERYALI İLE İŞBİRLİĞİ İÇİNDE OLMALILAR!

ONLARI YER YÜZÜNDEN SİL! TILSIMLARINI KULLAN!
HAYIR. BAŞKA YOLLARI VAR...

BİZİM İÇİN DAHA AZ TEHLİKELİ... AMA ONLAR İÇİN ÖLÜMCÜL YOLLAR!

ÇEKİN!
BU ATLAR AZ DAHA HIZLI ATLAYAMAZLAR MI SANKİ?
KAPI AÇILIYOR, LUDARA. AVIMIZ ARTIK KAÇAMAYACAK. TEK GİRİŞ KAPISI, BU!

SELAM, KIZLAR... BENİ MI ARIYOR. DURUZ?
"KIZLAR" SÖZÜNÜ, SAKA OLSUN DİYE KULLANDIM TABİİ!
KHALLI!

ALÇAĞIN PEŞİNE DÜŞÜN! ÖDÜL İÇİN KENDİ KELLESİNİ BİLE KESER, O!
HA HA HA HA HA!

LANET OLSUN! GİZLİ BİR KAPI!
CLANG!

ARKAMIZDA DA BİR TANE VAR!

ROWWRRR!
BİZİMLE BİRLİKTE TUZAĞA DÜŞMÜŞ BİZİ DAHA!
BÜYÜK BİRİ!

AAAARRROOOOO

KARANLIKLAR TANRISI ADINA!

BU YARATIK BİR KARABASAN!

BU CANAVARA KARŞI KILIÇLARIN PEK YARARI OLAMAZ!

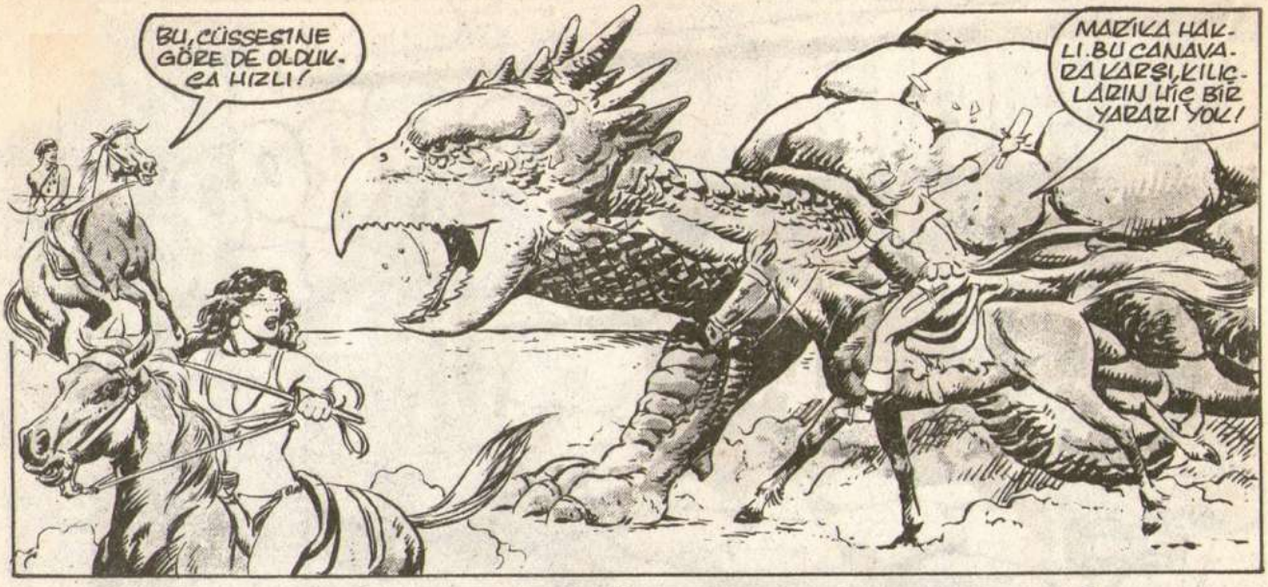
BU, CÜSSESİNE GÖRE DE OLDUKÇA HIZLI!
MARİKA HAKLI. BU CANAVARA KARŞI, KILIÇLARIN HİÇ BİR YARARI YOK!

KARILARI ÖLÜM KORKUSU SARDI BİLE!

GÖZLERİ! GÖZLERİNİ KÖR EDİN... TEK ŞANSIMIZ, BU!

DEDİĞİN YAPILDI, SORAYA!

NEEEEE!
UNNH!

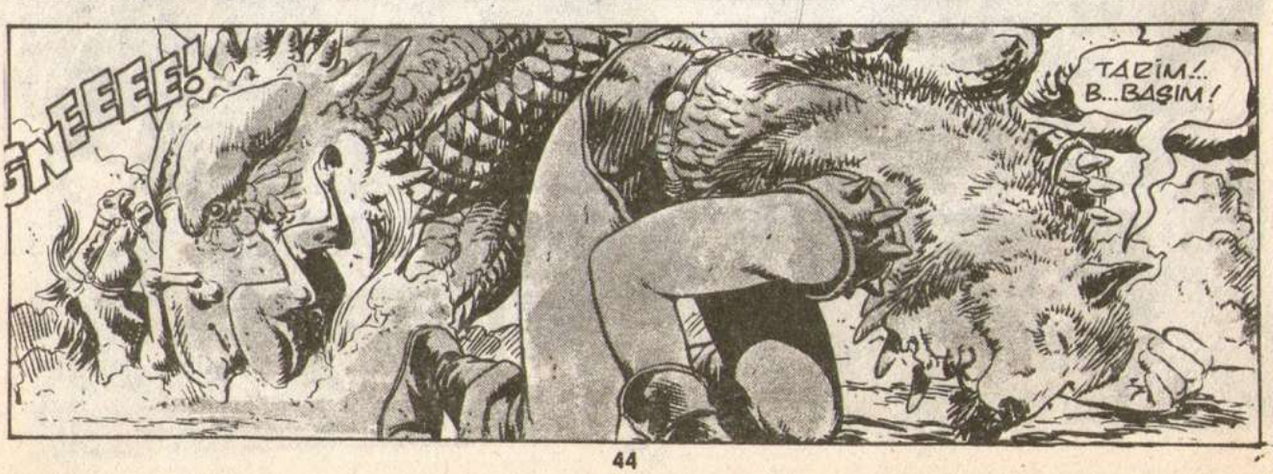
GNEEEEE!
TARİM!.. B...BAŞIM!

BAŞIM YÜZÜ-YOR SANKİ!..
YAKALA ONU! DİŞLERİNLE EZ, BİTİR!
HAYVANIN ÜSTÜNE BİR ŞEYLER DÖKÜLDÜ...
HAYIR... OLAMAZ!
KİMMERYALI!

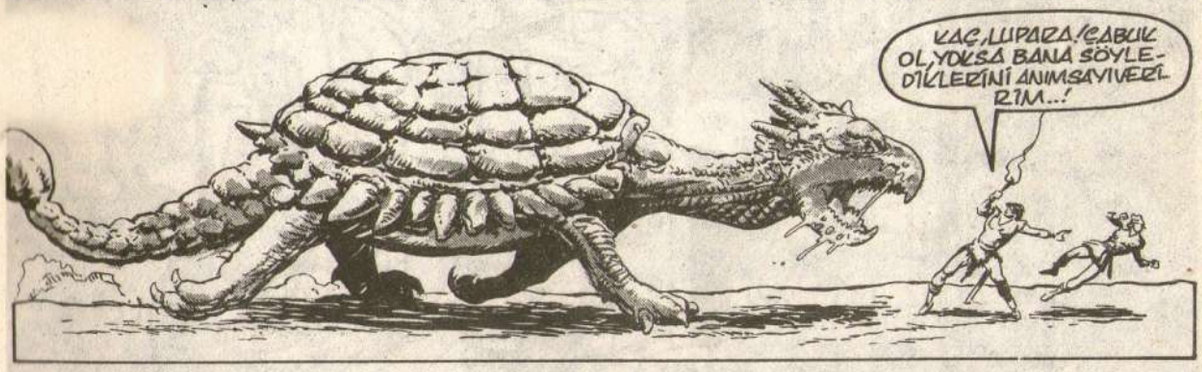
KAÇ, LUPARA! ÇABUK OL, YOKSA BANA SÖYLEDİKLERİNİ ANIMSAYIVERİRİM...!

CROM!

ARRGGGGOOOR
ÇIRKIN BAŞINA DÖKTÜĞÜM LAMBA YAĞI, İYİ YANIYORMUŞ!
N...NE?!
THRIGGA? NEREYE GİDİYORSUN?
BUDALA! BARBARIN NE YAPTIĞINI GÖRMÜYOR MUSUN?
UH...
OLDUĞUN YERDE KAL, KHALLI...
...SENİN İÇİN BİR ŞEY VAR, BENDE!
HAYIR!
BENİ BEKLE, THRIGGA!..DUR!
SMASH!

GARDİYANLARDAN NASIL KURTULDUN, CONAN?
BENİ İÇERİDE TUTABİLECEK...

...ZİNDAN, DAHA YAPILMADI!

ACELE ET... VE KAPIYI SÜRGÜLE, USAK! DÜŞÜNECEK ZAMAN GEREKLİ, BANA!
ÖNLEMİNE LANET OLSUN! TILSIMLARI KULLAN!

KES SESİNİ, KHALİ! İBLİS TILSIMLARIN NELERE YOL AÇABİLECEĞİNİ BİLMİYORSUN. CEHENNEMDEN GELİYORLAR, ONLAR!

ONLARI KULLANMAK, DÜNYANIN SONU BİLE OLABİLİR!

EĞER O ELİ KANLI KUZEYLİ BANA ULAŞIRSA, BÜYÜCÜ...

...O ZAMAN DA BENİM DÜNYAMIN SONU OLUR!

O TILSIMLARIN NASIL KULLANILDIĞINI GÖSTER BANA! KARA GÜCLERİ NASIL ÇAĞIRABİLİRİM?
BEN YAPAMAM...YALNIZCA BİR ÇIRAĞIM, BEN!
ŞİMDİ KAFASI UÇMUŞ BİR ÇIRAK OLACAKSIN!
BAM!
CRAŞK!
ÇABUK GÖSTER!
PEKİ... TAMAM!
İBLİSLERİ ÇAĞIRIP, ONLARI YÖNETEBİLMEK İÇİN, TİLSIMLARIN ÜSTÜNE KANI AKITIP, ŞUNLARI SÖYLEMELİSİN...
SMASH!
ASNOHATH BAR...
ASNOHATH BAR...
IMHE NOTEP...
IMHE NOTEP...
...OSTERAND!
...OSTERAND!
BİZDEN NE İSTİYORSUN, EY EFENDİ?
SMASH!
KHALLI!

SELAM, CONAN... SİZE DE, DEMİR KANCIKLAR!

KOLAY UNUTAMAYACAĞINIZ BİR KARŞILAMA TÖRENİ HAZIRLADIM, SİZE!
CROM'UN İBLİSLERİ!
YO! CROM'UN İBLİSLERİ DEĞİL...

...BENİM-KİLER!
PARÇALAYIN ONLARI!

TILSIMLARIN ÇEVRESİNDEKİ PARLAK GÖSTERİ YARILIP, CEHENNEM İBLİSLERİ BİREBİR OLARAK FIRLADILAR...
VE BU İÇRENÇ YARATIKLARIN SALDIRISIYLA BİRLİKTE, LEŞ GİBİ BİR GÜZÜL KOKUSU YAYILDI...
CONAN'LA DEMİR KADINLAR KILIÇLA. RINI ÇEKİP YAŞAMAK İÇİN DÖĞÜŞTÜ. LER...

İŞERİ KENDİ DÜNYAMA GÖTÜREYİM Mİ, GÖRÜR... Z.LIM?
SENİNLE ÇİFT-LEŞİRİZ Ş.
GRRRR!
HA HA HA HA HA HA!
EVET, HEPSİNİ GÖ-TÜRÜN...HE-PİNİ...HA HA HA!
SAVAŞ BA-KALIM CONAN! AMA PEK YAŞA-YA DUMAYACAK!
UNH?
GRASH!
HALİ İŞ. KALADIN, GERİ ZE-KALI!
APTAL...
HAYIR... TİLSİMLAR-DAN BİRİ!...

TILSIMLARIN ÇEVRESİNDEKİ PARLAK SİSTEM YARILIP, CEHENNEM İBLİSLERİ BİREŞ OK GİBİ FIRLADILAR...
VE BU İÇRENÇ YARATIKLARIN SALDIRISIYLA BİRLİKTE, İLES GİBİ BİR GÜZÜK KÖKÜSÜ YAYILDI...
CONAN'LA DEMİR KADINLAR KILIÇLA. RINI ÇEKİP YAŞAMAK İÇİN DÖŞÜŞTÜ. LER...

İŞİ KÖTÜ DÜNYAMA DÖNÜŞÜYOR, DEĞİL MİYİM?
SEVİNİLİ ÇİFT-LEŞİRİZ!
HA HA HA HA HA HA!
EVET, HEPİNİZİ GÖ-TÜRÜYÜ...HE-SİNİ...HA HA HA!
SAVAŞ BA-KALIM CONAN! AMA PEK YARA-ZI OLMAYACAK!
UNH?
GRASH!
KALİ'İS. KALADIN. GEZİ ZE-KALİ!
APTAL...
HAYIR... TİLSİMLAR-DAN BİRİ!...

ŞERİF KESİBİ DÜNYAMA GÖTÜREYİM Mİ GÜZELİM?
SENİNLE EŞİTLEŞİRİZ!..
HA HA HA HA HA HA HA!
EVET, HEPSİNİ GÖTÜRÜN...HEPSİNİ...HA HA HA!
SAVAŞ BAKALIM CONAN! AMA PEK YARARI OLMAYACAK!
UNH?
CRASH!
HAH! ISKALADIN, GEDİZEKALI!
APTAL...
HAYIR... TİLSİMLARDAN BİRİ...

TILSIMLARIN ÇEVRESİNDEKİ PARLAK SİSTEM YARILIP, CEHENNEM İBLİSLERİ BİREBİR OLGİBİ FIRLADILAR...
VE BU İÇRENÇ YARATIKLARIN SALDIRISIYLA BİRLİKTE, LEŞ GİBİ BİR ÇÜRÜK KOKUSU YAYILDI...
CONAN'LA DEMİR KADINLAR KILIÇLA. RINI ÇEKİP, YAŞAMAK İÇİN DÖGÜŞTÜ. LER...

SERİ KEMİKİ DÜNYAMA GÖTÜREYİM Mİ GÜZEL LİM?
SEVİNÇLE GİDİ-LEBİLİRİZ!
HA HA HA HA HA HA!
EVET, HEPSİNİ GÖ-TÜRÜN...HE-SİNİ...HA HA HA!
SAVAŞ BA-KALIM, CONAN! AMA PEK YARA-ZI OLMAYACAK!
UNH?
GRASH!
UALLAH. KALADIN, GERİ ZE-KÂLI!
APTAL...
HAYIR... TİLSİMLAR-DAN İŞİZ!...

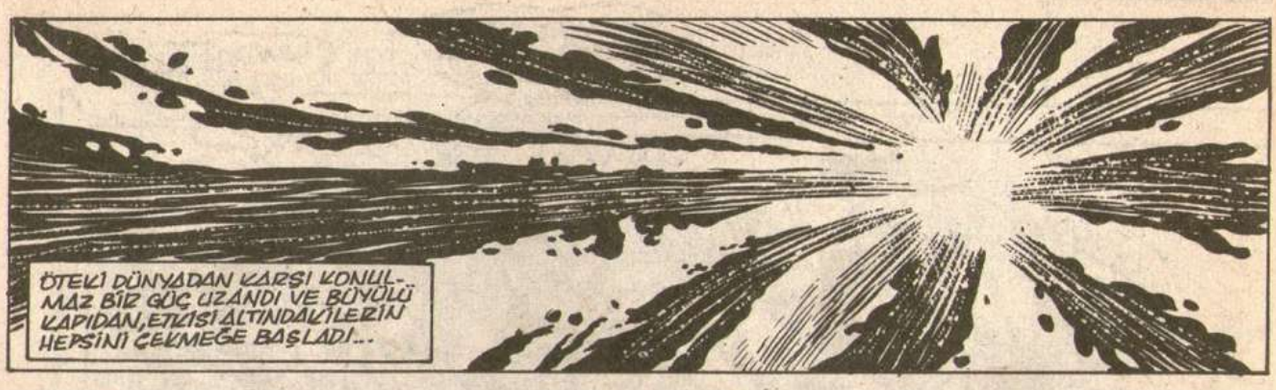
ÖTEKİ DÜNYADAN KARŞI KONULMAZ BİR GÜÇ UZANDI VE BÜYÜLÜ KAPIDAN, ETKİSİ ALTINDAKİLERİN HEPSİNİ ÇEKMEĞE BAŞLADI...

GÜÇ, İBLİS YARATIKLARINI GÖRÜNMEZ ELLERİYLE KAVRADI VE ONLARI GELDİKLERİ YERE ÇEKTİ...O İĞRENÇ KUYULARIN İÇİNE...

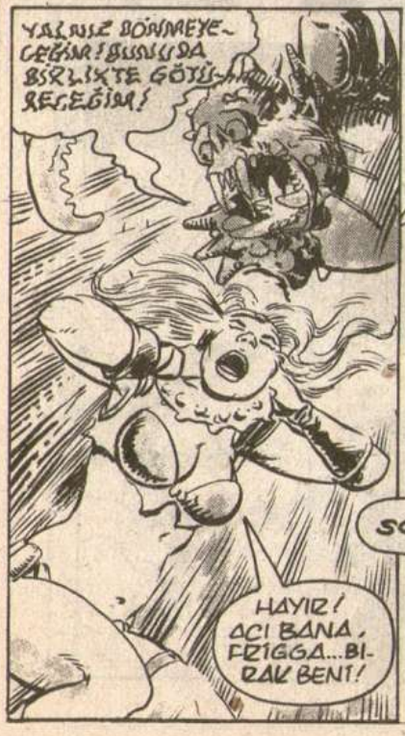
YALNIZ DÖNMEYECEĞİM! BUNU DA BİRLİKTE GÖTÜRECEĞİM!
HAYIR! AÇI BANA, FRIGGA...BIRAK BENİ!

SORAYA!

ÇABUK OL, CONAN...!

S-CHOP!

YARDIM EDİN! İMDAAT!
BU DÜNYADA KİMSE KURTARAMAZ SENİ!..

YARDIM EDİN!

HEPSİ BİTTİ... VE BUNCA ÇABAMIZIN SONUCUNDA, ÖDÜLÜMÜZ DE GİTTİ!

BURADA ÖDÜLE DEĞECEK BİR ŞEYLER OLMALI!
YARDIM EDİN!

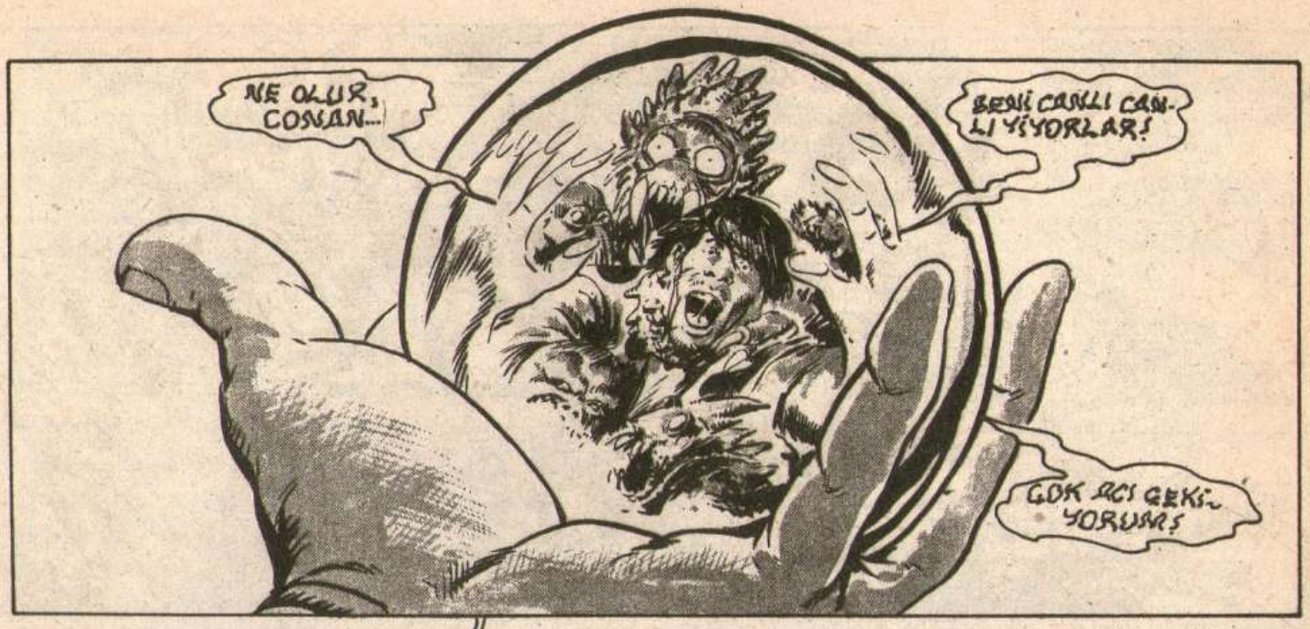
NE OLUR, CONAN...
BENİ CANLI CANLI YİYORLAR!
ÇOK ACI ÇEKİYORUM!

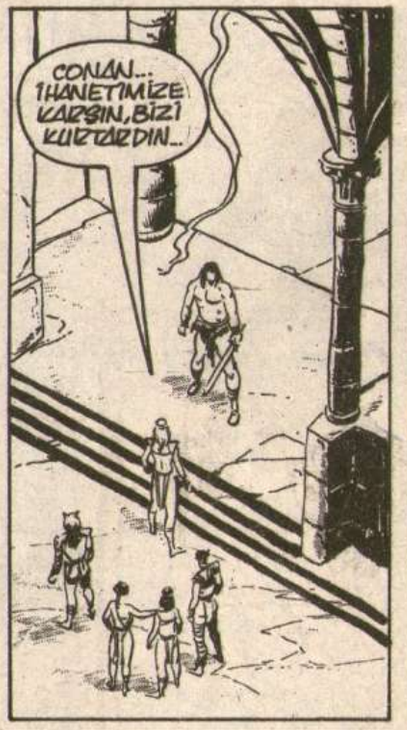
CONAN... İHANETİMİZE KARŞIN, BİZİ KURTARDIN...

YANİ... DEMEK İSTİYORUM Kİ...
ÇOK ŞEY DİYORSUN, KADIN...

BU ADAMIN SUSTURMA YÖNTEMİNE BAYILIYORUM!
HIH! ALT TARAFI BİR EDEK İŞTE!
SON

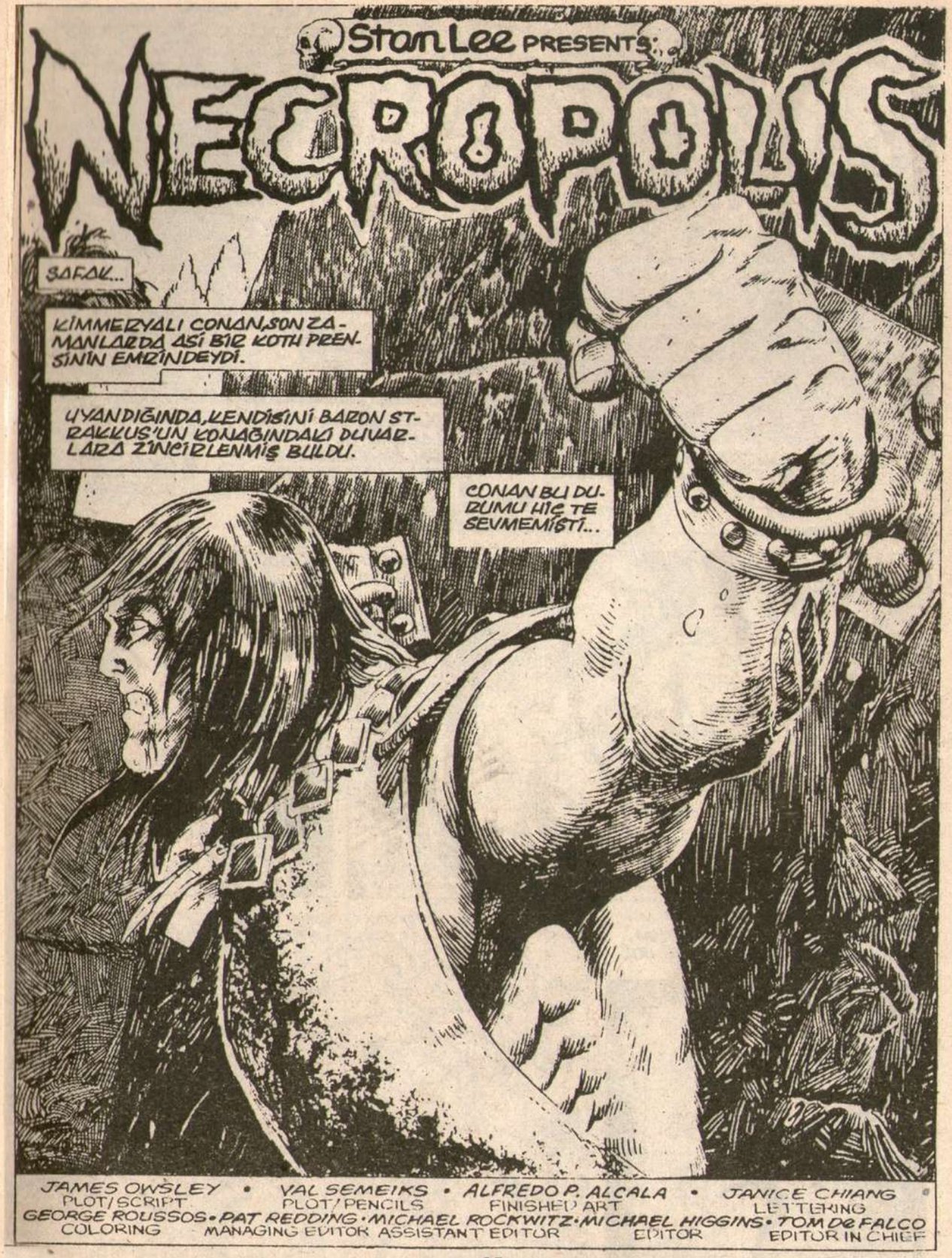

JAMES OWSLEY • VAL SEMEIKS • ALFREDO P. ALCALA • JANICE CHIANG
PLOT/SCRIPT PLOT/PENCILS FINISHED ART LETTERING
GEORGE ROUSSOS • PAT REDDING • MICHAEL ROCKWITZ • MICHAEL HIGGINS • TOM DeFALCO
COLORING MANAGING EDITOR ASSISTANT EDITOR EDITOR EDITOR IN CHIEF

CONAN TÜM GÜCÜNÜ TOPARLAYIP, KAPIYA YAKIN OLAN BU ZİNCİRLERE ASILDI...

DUVARDA DELİK VE ÇATLAKLAR OLMASINA KARŞIN, ZİNCİRLER YERİNDEN KIMILDAMADI...

SIRADAN BİRİ, BÖYLE BİR ZİNCİRİ KIRMAYI DÜŞÜNEMEZDİ...

AMA CONAN SIRADAN BİRİ DEĞİLDİ...

O, BİR KİMMERYALI'YDI.

ÖZGÜR KALACAKTI...

BU İŞİN SORUMLULUĞUNU, SONYA'YA YÜKLÜYORDU...

HİRKANYALI BİR HIRSIZ OLAN SONYA, BİR SÜRE ÖNCE STRAKKUS'UN HAZİNE ODASININ ANAHTARINI ELE GEÇİRMİŞTİ...

AMA SONYA ORAYI AÇTIĞINDA, UMDUĞUNDAN DA ÇOĞUNU BULMUŞTU...

YERE ÇÖMELMİŞ GARİP BİR YARATIK, ÜZERİNE ATILMIŞTI...

İŞTE CONAN DA O GÜN, SONYA'YLA İŞ YAPMAK İÇİN, KORİNTİYA'YA GELMİŞTİ.
DOĞRU GÜNEYE GİTMEDİĞİ İÇİN, KENDİNE LANETLER YAĞDIRIYORDU.

CONAN SONYA'YI YARATTIĞIN ONLARI BÜLMASINDAN SONRA FARK ETMİŞTİ...
CONAN YARATIKLA MÜCADELE ETMİŞ...

...VE YENİLMİŞTİ.
İŞTE TÜM ANIMSADIĞI BUYDU...*
*OYSA SIZ, GEÇEN SAYIDAN TÜM ÖYKÜYÜ BİLİYORSUNUZ...

KPOOM!!

ARTIK KENDİNDEYDİ...

VE ARTIK ÖZGÜRDÜ!

ŞİMDİ BAZI YANITLAR İSTİYORDU...

BİR GECE ÖNCE, STRAKLUS'UN MALİKANESİNDE KORKUNÇ BİR CANAVAR ÇIKMIŞTI ORTAYA...
BARONUN MUHAFIZLARINDAN ÇOĞU ÖLMÜŞ, KALANI DA KAÇMIŞTI...
ANCAK BAŞKAKTA BAZILARI, KRALİYET ORDUSU GELİP ORAYI MUHÜRLEMEDEN ÖNCE YAĞMALAMAK İÇİN, DÖNMÜŞLERDİ...
BU, KORKUNÇ BİR HATAYDI...!
KILICIN İÇİN, SAĞOL!
UCUZ VE ADİ BİR MAL, AMA İDARE EDECEĞİM.
ŞİMDİ BANA SONYA ADLI KADIN HAKKINDA BİLDİKLERİNİ ANLAT!
AZ SONRA...
SONYA ORADA DEMEK, HA?
NEDEN ORAYA GİRDİ?
SON-YA!!
LANET OLASI KADIN, ÖLDÜN MÜ?
ODA DEĞİL, YALNIZCA KAPIYMIŞ...
CROM...
LANET OLSUN! EĞER SONYA BURAYA GİRMİŞSE, BEN DE GİREREM!
SLAM!

AYNI ANDA, BAŞKA BİR YERDE...

SÖYLENMEYİ KES, KADIN!.. TAMAM MI?

SUÇLAYACAĞIN TEK KİŞİ VAR... O DA SENSİN!

AÇ GÖZLÜLÜĞÜN GETİRDİ SENİ BURAYA... BARONU SOYUP SOĞANA ÇEVİRECEK... SONRA DA ŞAFAKTA KAÇACAKTIN BURADAN!

İŞLER PLANLADIĞIN GİBİ GİTMEDİ AMA, DEĞİL Mİ?

SIRAKKUŞUN HAZİNE ODASININ ASLINDA DÜNYALAR ARASI BİR GEÇİT OLACAĞINI NEREDEN BİLEBİLİRDİM Kİ?

YA DA GARİP BİR YARATIK GÖRÜNÜMÜNDEKİ SENİN... GÖRÜNTÜ DEĞİŞTİREN ESKİ BİR IRKIN BİREYİ... O GEÇİTTEN FIRLAYIP, KANA SUSAMIŞ CANAVAR GİBİ ÜSTÜME ATILACAĞINI..?

YA DA SENİN... BENİ SERBEST BIRAKAN SENİN... BENİ YUVAMA DÖNDÜREBİLECEĞİNİ, SONYA... YALNIZCA SEN BENİ... VE DÜNYANI BU KÖTÜLÜKTEN KORUYABİLİRDİN.

ARTIK GERİYE DÖNÜŞ YOK, SONYA! BENİMLE BİRLİKTE, SONSUZA DEK KAPANA KISILDIN..!

BUNU ANIMSATMA...!

BİZ... BİZ EŞİT SAYILIRIZ!

BEN... ÖYLE GÜÇSÜZLEŞTİM Kİ... ORADAN ORAYA KOŞTURMAK, YORUYOR BENİ!

SONYA, AYAĞININ DİBİNDEKİ GARİP VE ÇARESİZ VARLIĞA BAKTI. KAÇABİLİR, KURTULMAĞA ÇALIŞIYOR... DAHASI, ONU ÖLDÜRMEYİ DENEYEBİLİR... BÖYLECE ÖCÜNÜ DE ALABİLİRDİ...

AMA YÜREĞİNDE, BU YARATIĞIN ASLINDA KÖTÜ BİRİ OLMADIĞINI SEZİYORDU... HER İKİSİ DE BU OYUNUN KURBANI OLMUŞLARDI...

OPHİR'İN GÜNEYİNDEKİ KÜREY KOTH-KORİNTİYA SINIRI YAKINLARINDA...

KİTAİLİ BİR PRENS OLAN KOBE VE MADOKYALI ESKİ BİR CARİYE OLAN ANNEKA, CONAN'IN PRENS IZHAM'IN EMRİNDEYKEN KOTH GÜÇLERİNİ YÖNETTİĞİ GÜNDEN KALMA İKİ SİLAH ARKADAŞIYDI...

CONAN'IN TALİMATLARINA UYARAK GÜNEYE... EL SAH MADOK'A DOĞRU İLERLİYORLAR. CONAN'SA İKİ HAFTALIĞINA KORİNTİYA'YA DÖNÜYORDU...

ANNEKA'NIN AYAĞI KIRILIP ÖLDÜRÜLDÜĞÜNDEN, KOBE'UN ATINA BİNİYORDU...

KOBE ŞU ANDA, GEÇMEKTE OLAN KERVANDAN, YENİ ATLAR ALMAK İÇİN PAZARLIK YAPIYORDU...

TAMAMDIR, SÜRÜCÜ BAŞI... BU İKİSİNİ ALIYORUM.

BUNLAR SAVAŞ ATI DEĞİLLER AMA, KADINLA BENİM BİRER ATA İHTİYACIMIZ VAR. BU ONURLU İŞ İÇİN, KAÇ ALTINIMDAN AYRILMAM GEREKECEK?

ALTIN MI? OH, HAYIR... HAYIR, YÜCE EFENDİM... SİZDEN PARA ALAMAM!

BU NE TÜR BİR OYUN BÖYLE?

OYUN DEĞİL, EFENDİM. SİZ KİTYALI BİR SAVAŞÇISINIZ. KRALLIĞIMIZIN KONUĞUSUNUZ!

DAHASI, OLDUKÇA ONURLU BİR KONUKSUNUZ.

GARİP.

NELER OLDU, KUZUM?

PEK EMİN DEĞİLİM!

KERVANCILAR, KÂĞIT GİBİ BEMBEYAZLAR, KOBE... SENDEN KORKMUŞLAR!..

KİŞİLİĞİNDEN OLSA GEREK!

BU ESPRİ MİYDİ, KADIN?

HEKU'NUN OĞLU BÖYLE SAÇMALIKLARI ASLA HOŞGÖREMEZ!

HEKU'NUN OĞLUNU ZIRHI OLDUKÇA SIKIYOR ZATEN!

AYNI ANDA...
CROM!!
DÜNYA ÖTESİNDE BİR YERLERE GELDİM!
AMA NEREYE?
VE BONYA NEREDE?!

GÖRÜNÜŞE BAKILIRSA, BUNLAR ÇOKTAN ÖLMÜŞ OLMALILAR... KRİSTAL CAMLARIN İÇİNE KONMUŞLAR!
CROM! KEŞKE DÖNERKEN BUNLARDAN BİRİNİ DE GÖTÜREBİLSEM... BU BOYDAKİ OPAL TAŞINA ÖDENECEK ALTINI, ANCAK ARABAYLA TAŞIYABİLİRİM!
BU SAKALLI SAVAŞÇININ, DİĞERLERİNDEN DAHA ÜSTÜN BİR DURUMU VAR!

ÖLÜLER KONUŞMAZ. BU CESETLERİN BANA HİÇ YARARLARI YOK!
SONYA'NIN YAZGISI DA BÖYLE OLABİLİR MİYDU DA BÖYLE GRİ VE SOLGUN BİR HALDE Mİ BULACAĞIM?

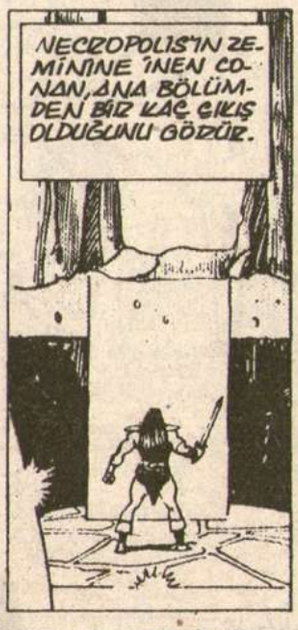
NECROPOLIS'İN ZEMİNİNE İNEN CONAN, ANA BÖLÜMDEN BİR KAÇ ÇIKIŞ OLDUĞUNU GÖRÜR.

SONYA, BURALARDA BİR YERDEDİR...
ANCAK, NEREDEN BAŞLAMALI..?

BU ARADA..
ARTIK TAMAMEN KENDİNDEN GEÇTİ.
BU KAPININ, ONUN İNİNE AÇILDIĞINI SANIYORUM!

NEDENİNİ BİLMİYORUM...UH..!

ONA NİYE YARDIM EDİYORUM?

GÖZLERİME İNANAMIYORDUM!

İNANILMAZ BİR YER, BURASI! BARON STRAKKUS'UN EVİNDEN BİLE DAHA GÖRKEMLİ!..

AMA KORKUNÇ BİR YARATIK İÇİN BU LÜKSÜN NE ÖNEMİ OLABİLİR?

KORKUNÇ YARATIKLAR DA GÜZEL ŞEYLERDEN HOŞLANIRLAR, SONYA...

NE..?!

AYILDIN MI, SEN?

OO... PEK TE KÖTÜ SAYILMAZSIN HA, CANAVAR?

PEKİ, KABUL EDİYORUM...

HASTA ROLÜ YAPIYORDUM.

BÖYLECE SEMPATİNİ KAZANIP, İŞ BİRLİĞİ YAPMANI SAĞLAYACAKTIM.

GÖRDÜ - GÜN GİBİ...

...STRAKKUS BENİM!

SEN? SEN STRAKKUS MUSUN?
ZENGİN BİR HAZİNEM OLDUĞU FİKRİNİ PLÂNLANMIŞ BİR SÖYLENTİYDİ...
VE SEN YAYDIN BUNU..?!
ÖYLE...

BAK, SONYA... BEN, BİR ZAMANLAR SİZİN DÜNYANIZDA YAŞAYAN ESKİ BİR IRKIN, SON BİREYİYİM. HALKIM ÖLÜNCE, KUTSAL TAPINAĞI KORUMA GÖREVİNİ BEN ÜSTLENDİM!
HAZİNE ODASI, ASLINDA ORAYLA BURASI ARASINDA KALAN TEK KÖPRÜ...
YANİ NECROPOLİS'T...!
BU STRAKKUS GÖRÜNTÜSÜNÜ, SEN DOĞMADAN YILLAR ÖNCE YARATTIM. KAPININ ÇEVRESİNDE MALİKÂNE KURDU, BURAYI GÖZLERDEN GİZLEDİM.

SONRA SEN ÇIKTIN...

SENİN ÜNÜN... EFSANEN... İLGİMİ ÇEKTİ. ZENGİN BİR HAZİNEM OLDUĞU SÖYLENTİSİNİ YAYARAK, ANAHTARIMIN ÇALINMASINI SAĞLADIM....
GEREKLİ TÜM MESAJLARI YAYDIM...
...VE AÇGÖZLÜLÜĞÜN, SENİ BANA GETİRDİ...

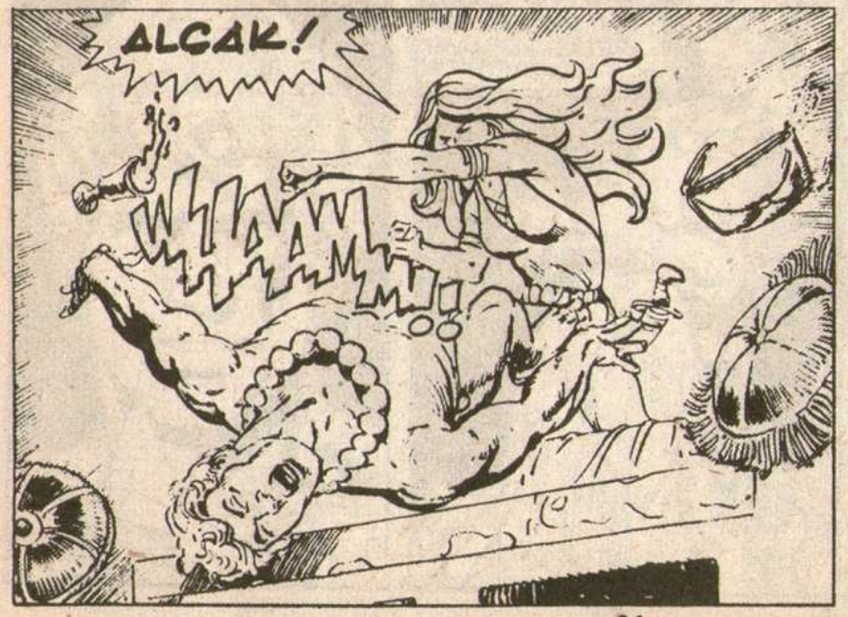
ALÇAK!
WHAM

CANIMI ACITAMAZSIN, SONYA...
...ÖLDÜREMEZSİN, BENİ!
ARTIK BENİMSİN!

BUNU ŞIMDİ GÖRÜRÜZ, ALÇAK DÜZENBAZ!
SANA AŞIK OLDUM, SONYA...
DEĞİŞİK, DÜNYADA EŞİ OLMAYAN BİR KADINSIN SEN, CANIM...
SİLAHLARIN CANIMI YAKMAZ!

BANA GÜCÜN YETMEZ!

ATEŞİN DE BENİ AZDIRIR YALNIZCA...
CANAVAR!

AMA SANIRIM BURADA DİSİPLİNİ SAĞLAMALIYIM...
ŞLAPP!!

ŞİMDİ KIZGINSIN, SONYA... AMA ZAMANLA BENİ SEVMEYİ ÖĞRENECEKSİN!

ÇILDIRTAN YALNIZLIĞIM, SENİNLE BİTECEK!

SENİ GEBERTECEĞİM, KÖPEK!

YYEEAARRGGHH!!
ALEV... ALEVLER BENİ ÖLDÜRMEZ, KADIN!
BENİ ÖLDÜREMEZ !!!
YALNIZCA KAÇINILMAZI GECİKTİRİYORSUN!
ELİMDEN GELENİ YAPARIM, BEN!
ARRGGHH!!
SONYA BÜYÜK BİR GAYRETLE, KULAĞINI ACI DOLU ÇIĞLIKLARA TIKADI...
BU KIVRANAN YARATIĞA KARŞI ZAAFI, KENDİ YÜZÜNDENDİ...
AYNI HATAYI İKİNCİ KEZ YİNELEMEYECEKTİ...
SONYA... GERİ DÖN!
GERİ DÖN!
SENİ UYARIYORUM, KADIN!

ÖNCE NECROPOLIS'E GİDEN YOLU BULMALIYDI...

SONRA DA KENDİ DÜNYASINA DÖNMENİN BİR YOLUNU TABİİ...

YUKARIDA BİR ŞEY... BİRİSİ GALİBA...

İŞTE BURADASIN! HER YERDE SENİ ARIYORDUM!
NEDEN BENİ O LANET DUVARA ZİNCİRLİ BIRAKIP GİTTİN, BİR TÜRLÜ ANLAMIYORUM!
ŞU AN HİÇ BİR ŞEYİ ANLAYAMAZSIN, CONAN...
SEN... ELDİVENLERİMLE NE YAPIYORSUN ÖYLE?
HAA... YERDE BULDUM, ONLARI!
APTAL! BEN ONLARI, ÇIKIŞ YOLUMU BULMAK İÇİN, İŞARET OLARAK BIRAKTIM!

SEN BUNLARA İŞARET MI DİYORSUN? PÖH!.. BİR ÇOCUK BİLE DAHA İYİ BİR İZ BIRAKIRDI.
YETTİ! SEN KENDİ ADINA KONUŞ!
NİYE? BEN...

SONJA!!

HAYDI, GİDELİM.
HAKLISIN!

O SIRADA...
BUNU SEVMEDİM, ANNEKA...
HEM DE HİÇ SEVMEDİM!

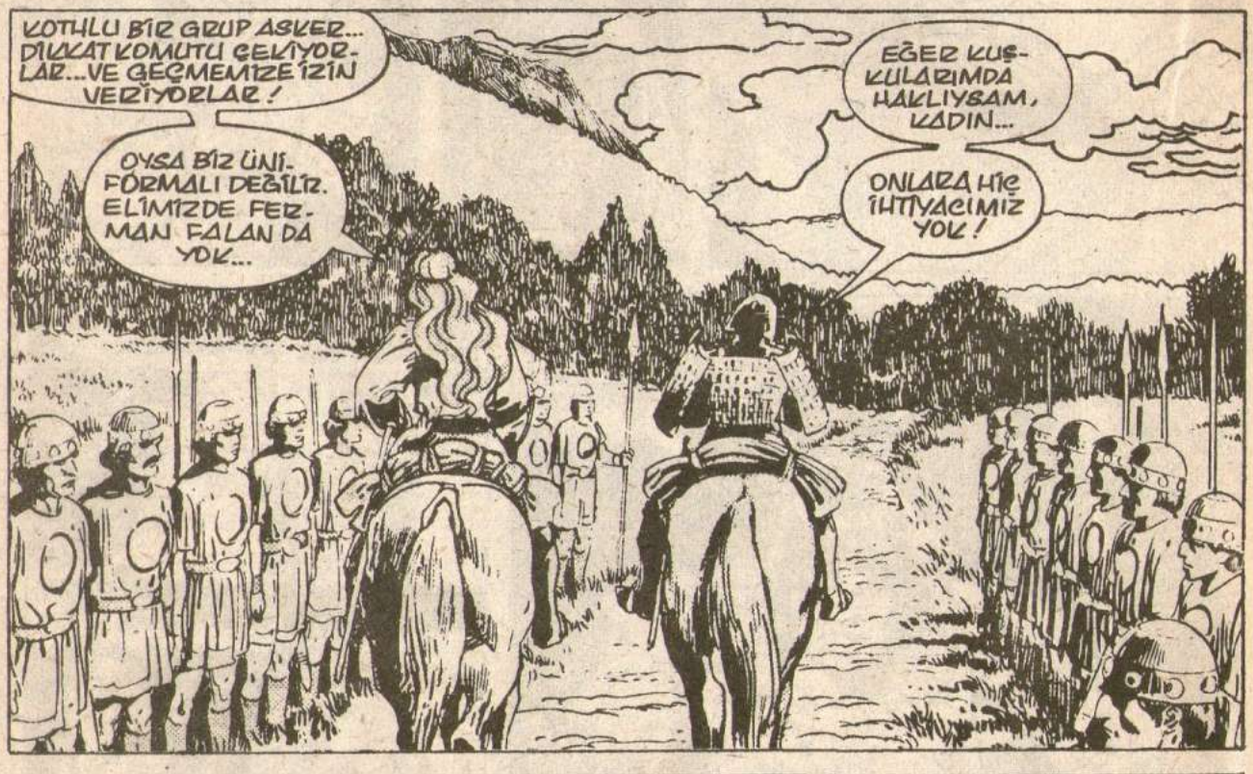
KOTHLU BİR GRUP ASKER... DİKKAT KOMUTU GELİYORLAR...VE GEÇMEMİZE İZİN VERİYORLAR!
OYSA BİZ ÜNİFORMALI DEĞİLİZ. ELİMİZDE FERMAN FALAN DA YOK...
EĞER KUŞKULARIMDA HAKLIYSAM, KADIN...
ONLARA HİÇ İHTİYACIMIZ YOK!

BURAYA BAK, YÜZBAŞI...
NİYE RESMİ SELAMLAMA YAPILIYOR? BİZ GEÇİŞ ÜSTÜNLÜĞÜNÜ SİZE BIRAKIRDIK...

BİZE GEÇİŞ YASAK, EFENDİM!
KHİTAİ DİYARININ OĞULLARI, BİZİM EN ONURLU KONUKLARIMIZDIR!
KOBE MERAK EDİYORDU... OLABİLİR MİYDİ?
HEKU'NUN OĞLU OLSA BİLE Mİ?

ELBET TE, EFENDİM. ÖZELLİKLE DE HEKU'NUN OĞLU...
GALİBA DOĞRUYDU...KESİNLİKLE DOĞRUYDU...

NEREYE GİTTİĞİNİ, NEREDEN BİLİYORSUN?
KAPKARANLIK KORIDORLARDA, HİÇ DÜŞÜNMEDEN KOŞUYORSUN!
NEREYE GİTTİĞİNİ BİLMİYORSUN, DEĞİL Mİ?
BAK SONYA... KORKTUĞUNU BİLİYORUM...

...AMA DIRDIRI KEŞTAMAM MI?
KORKMAK MI?
KİM KORKUYORMUŞ?

İŞTE NECROPOLİS! BAŞLADIĞIMIZ YERE DÖNDÜK!
ÇIKIŞ, ŞU KRİSTAL BİNANIN ÜSTÜNDE!
AMA BÜYÜYÜ NASIL BAŞLATACAĞIMIZI BİLMİYORUZ. HÂLÂ TUZAKTAYIZ!
PÖH! AYRINTILAR!
BUNLAR STRAKKUS'UN HALKI... ÇOKTAN ÖLMÜŞLER... BU, BİR TÜR ESKİ MEZAR YERİ...
DOĞRU. ÜSTELİK KRİSTAL TABUTLAR SINIFLANDIRILMIŞ GİBİ... EN KIDEMSİZİ, EN ALTTA...
...EN KUTSAL LİDERLERİ DE, MEZARLIĞIN EN ÜST, EN YÜCE BÖLÜMÜNDE YER ALIYOR!

TAMAM, BENİM DAHİ KİMMERYALI ÖKÜZÜM... ŞİMDİ NE YAPIYORUZ?
ŞİMDİ ÖLÜYORSUNUZ!
EVET?!
DUR, DÜŞÜNÜYORUM!

SADAKATSİZ FAHİŞE! SANA İSTEDİĞİNİ VERMEYE HAZIRDIM!
SANA İHTİYACIM VARDI!
BU CANAVAR NEDEN SÖZEDİYOR, SONYA?
TABİİ ANLAMAZSIN...
ÇÜNKÜ SEN BU SÖZLERİ, YAŞAMIN BOYUNCA HİÇ BİR KADINA SÖYLEMEDİN!

ŞAMPİYONUN SENİ KURTARAMAZ, SONYA!
ONUN KAFASINI OMUZLARINDAN AYIRACAĞIM!
SONRA DA SANA GELECEĞİM!

SONYA, CONAN'LA STRAKKUS'UN SON KAVGASINI ANIMSADI...CONAN KENDİSİ İÇİN YAŞAMINI TEHLİKEYE ATARKEN, O KAÇMIŞTI...*
* GEÇEN SAYI...

KUTSAL BİR YEMİNİ ANIMSADI. YAŞAMINA BİLE MAL OLSA...
...BİR DAHA ASLA KAÇMAYACAKTI!
YEEARRGHH!

KERRAASSH!
CADI!
WHACK!
YOO... KRİSTAL...!!!

SEN...KUTSAL TAPINAGIN BİR PARÇASINI KIRDIN!..
SENİ YAĞMACI!
NE O? KENDİNİ YITIRİP, DELİRİYORSUN!
OYSA AZ ÖNCE SEN.. SEN...
DUR..!

FRAGKT!

HAYIR!

EVET!

SONYA SENİ YETERİNCE OYALADI... BÖYLECE BEN DE SENİN EN ZAYIF NOKTANI BULMUŞ OLDUM!
YEARGH!
SANIRIM YAKLAŞIYORUM!

SEN YALNIZCA ZAMAN YİTİRİYORSUN, APTAL! STRAKKUS'U ÖLDÜREMEYİZ!
AMA SANIRIM BEN ONU DURDURMANIN YOLUNU BULDUM!

İZLE BENİ!
KAÇMANIZIN YARARI YOK... KURTULAMAZSINIZ!

SANIYORUM HAKLI, SONYA!
ONU YAVAŞLATABİLMEK İÇİN, BİR ŞEYLER FIRLAT!

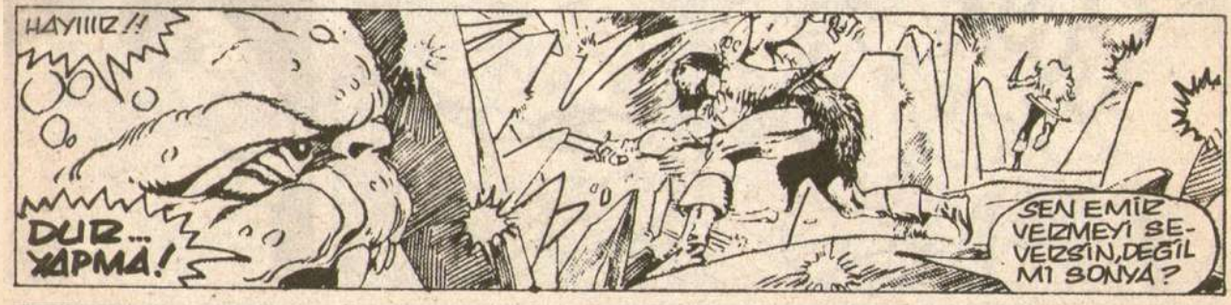
HAYIIIR!!
DUR... YAPMA!
SEN EMİR VERMEYİ SEVERSİN, DEĞİL Mİ SONYA?

BEN SAĞ KALMAYI SEVERİM! ŞUDAYA BAK!
...KUTSAL KİŞİ!..
ÖLMÜŞ, GİTMİŞ!

BELKİ DE ÇALDIĞIN BU ANAHTARIN YARARI.

ŞİMDİ ONU DÜŞÜNECEK ZAMANIMIZ YOK, CONAN!

BEN YALNIZCA, KUTSAL KİŞİNİN ÇIKMAMIZA YARARI OLABİLİR...
DUR... BELKİ DE BU...

DUR BAKALIM...
BİR ADIM DAHA ATARSAN, KUTSAL ADAMINI KRİSTAL PARÇALARINA DÖNÜŞTÜRÜRÜM!

EĞER BUNU YAPARSAN, YÜREĞİNİ ÇIKARIR... KANI İÇERİM!..

NECROPOLİSİNE ZARAR GELECEK AMA! KUTSAL GÖREVİN BAŞARISIZLIK VE UTANÇLA BİTECEK!

CONAN'LA BENİ, KENDİ DÜNYAMIZA DÖNDÜR, STRAKKUS! BİZİ TEK TEK ÖLDÜREBİLİRSİN...
AMA TAPINAĞIN DA ZARAR GÖRÜR!
BAŞKA SEÇENEĞİN YOK!

SANIRIM, VAR!
PAZARLIĞI REDDEDİYORUM!

ÖYLEYSE...

BURASI, APOLONIA YÖNETİMİNDEKİ TOPRAKLARDA KURULAN BARON STRAKKUS'UN MALIKANESİ...
VE BU TOPRAKLARDA..
BARONUN HAZİNE ODASI BULUNMAKTA... BU SABAH BURAYA ÖNCE RED SONYA, PEŞİNDEN DE CONAN GİRMİŞTİ...
BU, KEİV. HİPERBOREALI. HEM CONAN'IN, HEM DE RED SONYA'NIN DOSTU...
KAPIYI DURMADAN ÇALMIŞTI, AMA...
SONUNDA CONAN'LA RED SONYA ORADA HER NE YAPIYORLARSA...
...İYİ VAKİT GEÇİRİYORLARDI ANLAŞILAN.
BOOOM!
SLAM!
RROOM!
Bİ...BİNA... YIKILIYOR!
ÜSTÜMDEN ÇEKİLSENE, ÖKÜZ HERİF!
SENİN YAŞAMINI KURTARDIK, BE!
SEN MI? KUTSAL KİŞİYLE TEHDİT ETMEK, KİMİN FİKRİYDİ?
AMA BLÖFÜNÜ GÖREN DE, BENDİM CANIM!
ASLA SORMAYACAKTI... ASLA!

HARZEM ŞAHTA, İMPARATOR STRABONUS'UN SARAYI...
LORDUM... O GELDİ!
NE?!
ERKEN GELDİ! TAM BİR GÜN ERKEN!
İBTHAR! NEDEN BANA HEP BUNU YAPAR?
NEREDE O?
ANA TOPLANTI SALONUNDA...
HARİKA!..
ACELE ETSEK, İYİ OLUR... İHTİYAR KEÇİ ŞAKINDIR. AMA BEKLETİLMEKTEN NEFRET ETTİĞİNİ BİLİRİM.
AZ SONRA...
SELAM, DOSTUM. SENİ BEKLETTİĞİM İÇİN, BAĞIŞLA.
ÖNCÜLERİN, YARIN GELECEĞİNİ SÖYLEMİŞLERDİ...
NE ŞANSSIZLIK, LORDUM...
DÖNÜP, YARIN SABAH GELEYİM İSTERSENİZ... HA?
NE? OH... HAYIR, HAYIR... ELBETTE HAYIR!
BENİM İŞİM KÜÇÜK, LORDUM... BENİM OLAN ŞEYİ ALMAĞA GELDİM SADECE!
SİZİN İLGİNİZE BIRAKTIĞIM ŞEYİ...
SÖYLEYİN BANA, LORD STRABONUS...
...OĞLUMU NEREDE BULABİLİRİM?

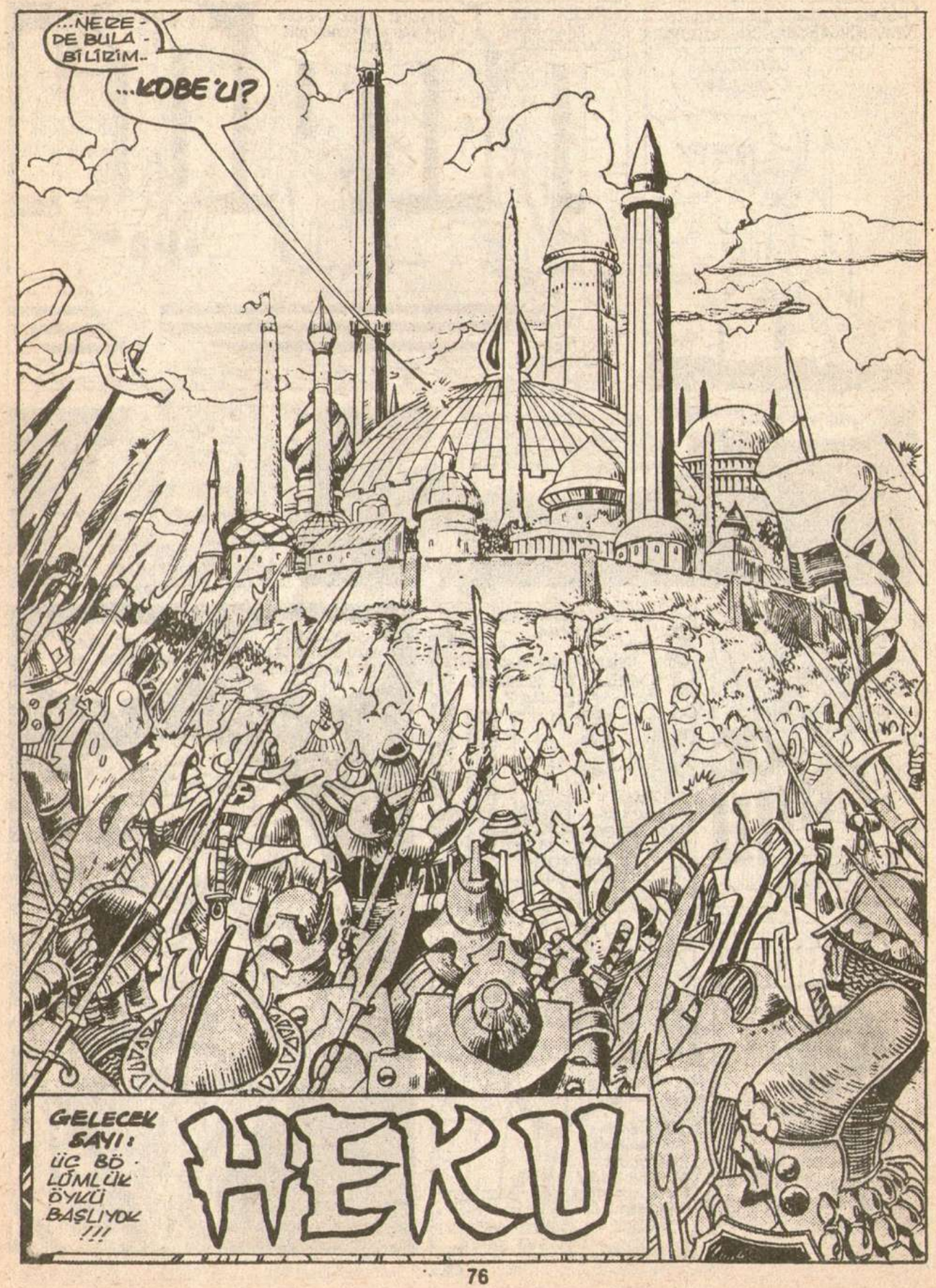
...NERE-DE BULA-BİLİRİM..
...KOBE'Ü?
GELECEK SAYI: ÜÇ BÖLÜMLÜK ÖYKÜ BAŞLIYOR !!!
HEKU

HİBORYALI SAYFASI

Sayın Alfa Yetkilileri;
Uzun zamandan beri Conan okumaktayım. Ama şimdi Conan'la beraber KA ve FD'yüde okumaktayım. Bu güzel yayınlar için size teşekkür ederim. Bu size yazdığım ilk mektup olup, beni de Alfa dostları arasına kabul ederseniz memnun olurum. Size sormak istediğim bazı sorular var: 1)Uzun süre önce Conan 20. yy'da diye bir kitap yayınlamıştınız. Bunun devamı ne zaman yayınlanacak? 2)KA ve Fd gibi başka çizgi roman yayınlamayı düşünüyormusunuz? 3)Tenten'i severek okumaktayım, fakat maceralarını azalmış gördüm. Acaba Tenten'in maceraları bitince yeni maceralar getirtmeyi düşünüyormusunz? Sorularıma cevap verirseniz çok sevinirim. Yeni Mac. Dizisi olarak yayınlanan Conan'ın 105. sayısında yeni broşürlerinizin çıktığını belirtmişsiniz. Acaba yeni broşürden rica etsem gönderir misiniz?

Cengiz Yıldız
3480. Sk No:59 Levent İZMİR

Cengiz Kardeş;
Övgü dolu mektubuna teşekkür ediyor ve sorularının yanıtına geçiyoruz. 1)Biliyorsun Conan'ı bize geliş kronolojisine göre yayınlayoruz. Bu serüvenin devamı da geldiğinde büyük bir zevkle yayınlayacağız. 2)Evet, düşünmekten de öte, son çalışmalarını yaptığımız üç yeni yayınımız daha var: GROO-SİVRİ ZEKALILAR ve SEVİMLİ ÜÇLÜ. Önümüzdeki aylarda arka arkaya yayınlayacağız. 3)Biliyorsun Tenten'in çizeri Herge'nin ölümünden sonra Tenten Çizimleri durdu. Bu nedenle de bizde sadece Herge nin çizdiği Tenten sayılarını çizmekle yetiniyoruz. 4)Yeni broşürlerimizden adresine gönderildi. En içten sevgilerimizi sunuyoruz.

Sayın Alfa Yetkilileri;
Uzun bir süre önce bana göndermiş olduğunuz katalogda Conan Posterin fiyatı 250 liraydı. Conan Özel sayısının fiyatı 350 lira yazılı. Acaba bu fiyatlar değiştimi? Değişti ise kaç Tl oldu? Bu konu hakkında en kısa zamanda bir bilgi verirseniz çok memnun olurum. Acaba yukarıda bahsettiğim yayınları kaç liraya sipariş edebilirim? Ayrıca bir şey daha öğrenmek istiyorum. Acaba Conan'ın normal veya küçük boyutlarda renkli veya renksiz yapışkanlı çıkartması var mı? İşlerinizde başarılar dilerim.

Hüseyin TÜRKAVACI
Karacaören Köyü, Sandıklı-AFYON

Değerli Hüseyin;
Biliyorsunuz bir yandan hızlı enflasyon nedeniyle paramızın satın alma gücü düşerken, öte yandan da SEKA'daki grev nedeniyle kağıdın bir anda karaborsaya düşmesi sonucu, gerek kağıdın, gerekse diğer teknik malzemelerin fiyatları günlük olarak değişiyor. Ve giderek yükseliyor. Biz de sizlere yayınlarımızı yetiştirmek zorunda olduğumuza göre, doğal olarak bu fiyatlar dergi fiyatlarına da yansıyor ve artırmak zorunda kalıyoruz. Adresine yeni fiyat listesi gönderiyoruz. Son fiyatlar orada yazılı. Diğer soruan gelince: Evet, var. Hem yalnızca Conan'ın değil, tüm Alfa kahramanlarının çıkartmaları var. Sevgilerimizi iletiyoruz.

Erdal Çakıcıoğlu

ZEKERİYA
BATUK
İSTANBUL

ERCAN
BALİDOĞLU
İSTANBUL

ÖMÜR
DURMUŞ
İSTANBUL

OZAN
KOTRA
İSTANBUL

ALPER

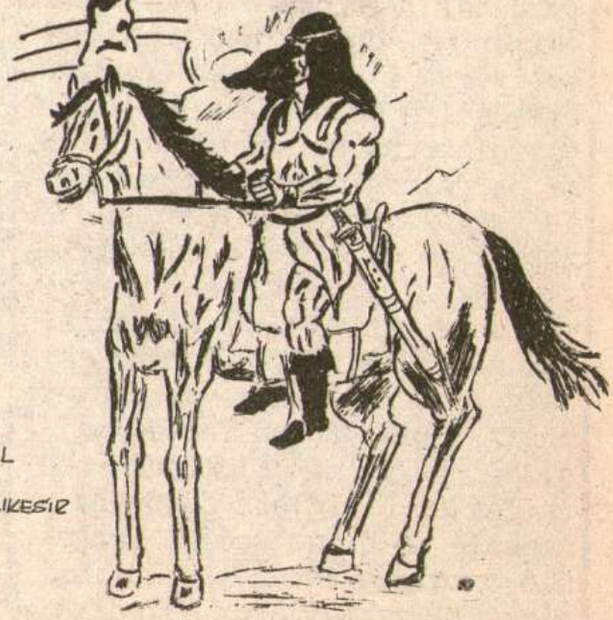

İSMAİL
YASA
BALIKESİR

GALERİ ALFA

(YARIŞMA RESİMLERİ)

TALAT BAYIK
İSTANBUL

BÜNYAMİN YETEK
HATAY

VAHTİ AYDOĞDU
MERSİN

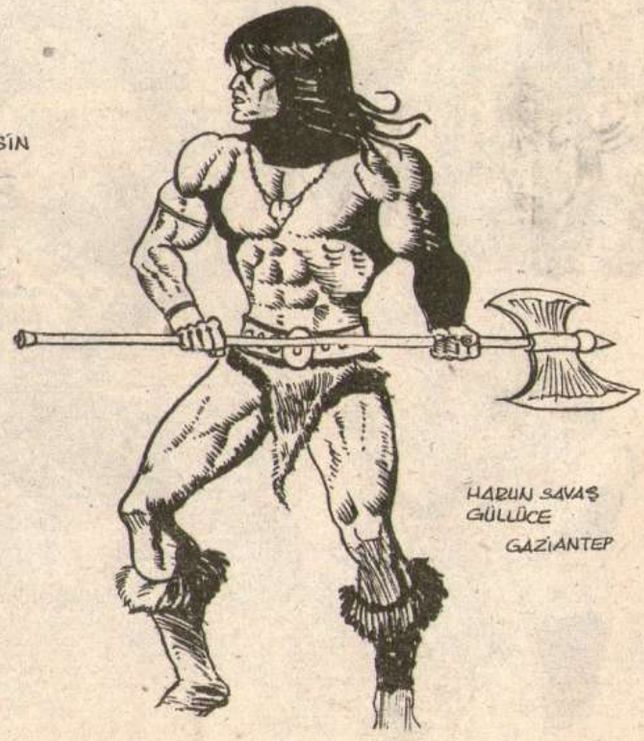

HARUN SAVAŞ
GÜLLÜCE
GAZİANTEP

İSMAİL ÖZGÜR
ŞÜGANCI
KIRŞEHİR

MUSTAFA

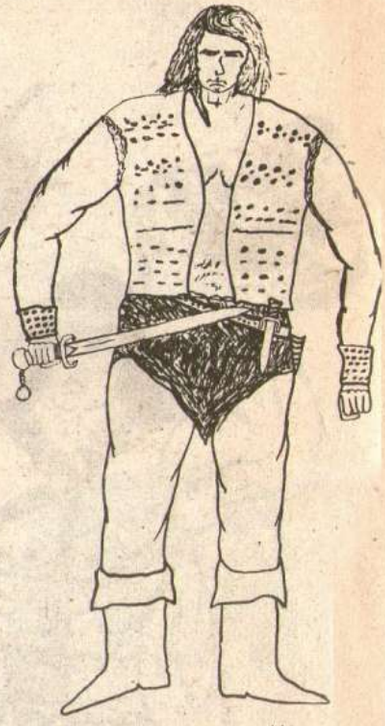

ALİ
UYSAL

TOLGA
DEMİR
İZMİR

SAMI
AKAN
BURSA

İHSAN
UZAN
ANKARA

ADNAN
YILMAZ
İSTANBUL

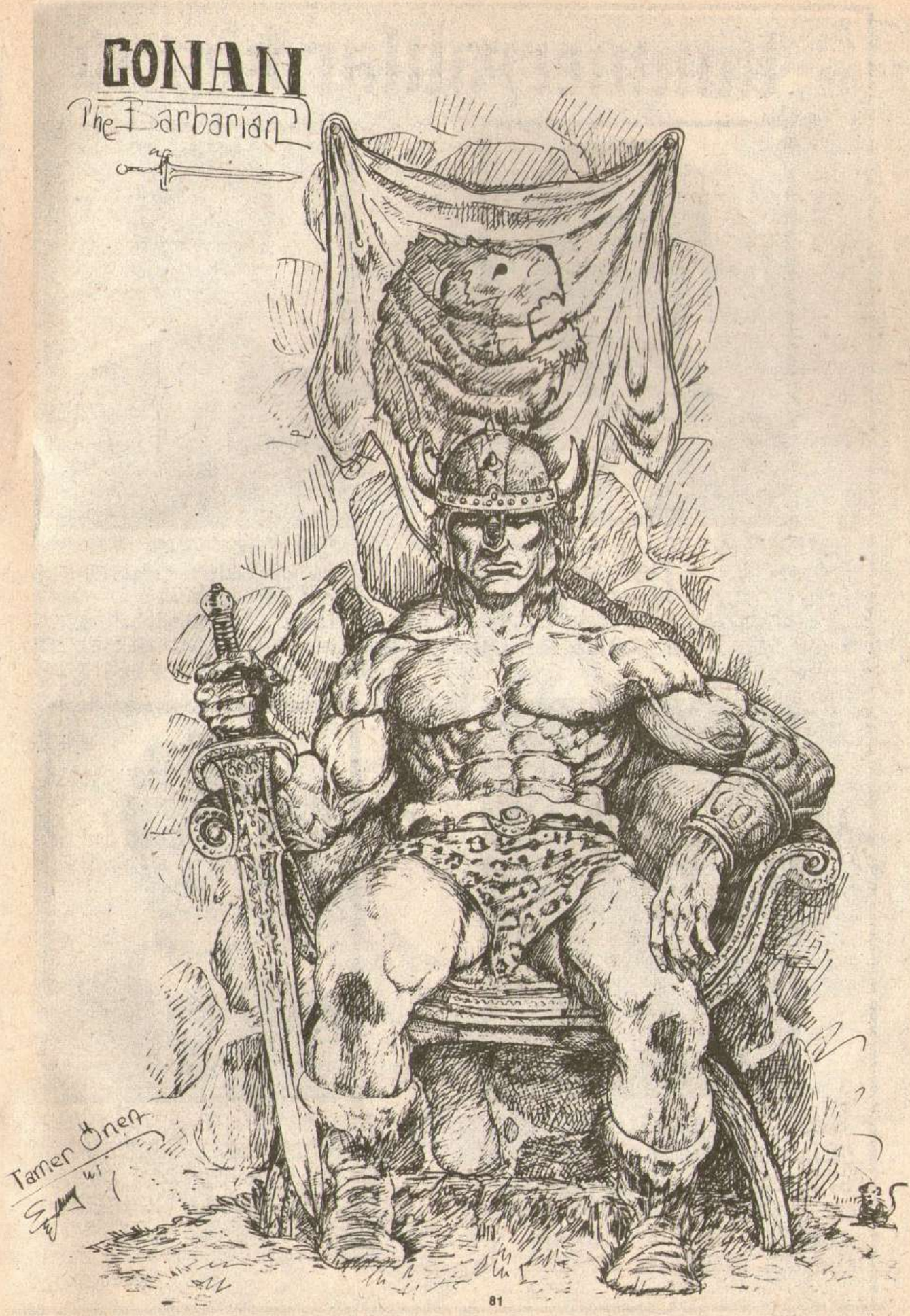
CONAN
The Barbarian
Tamer Onen

kimmeryalılar köşesi

109

ŞABAN BAYRAM. 3.6.1973 DOĞUMLU. LİSE ÖĞRENCİSİ. HOBİLERİ: CONAN OKUMAK, YÜZMEK VE HAPŞIRMAK. ADRESİ: HAŞORT MAH. POLİS LOJ. 5.BLOK 3/5 VAN

110-

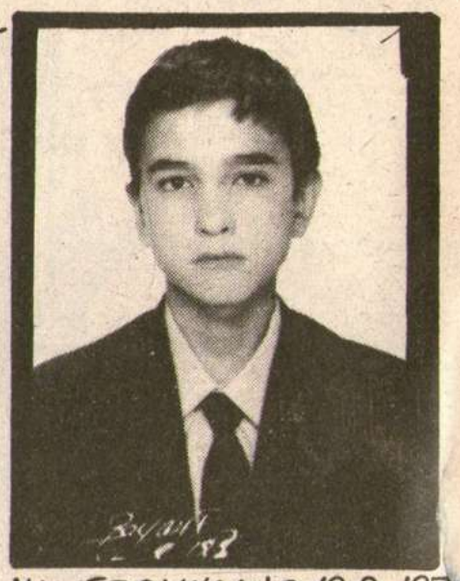

AHMET OKUMUŞ. 19.9.197- DOĞUMLU. LİSE ÖĞRENCİSİ HOBİLERİ: CONAN OKUMAK, FUTBOL OYNAMAK. ADRESİ: SİNANDEDE MAH. ŞENEVLER 16 B-BLOK, KAT:3, D:5 BURSA

111-

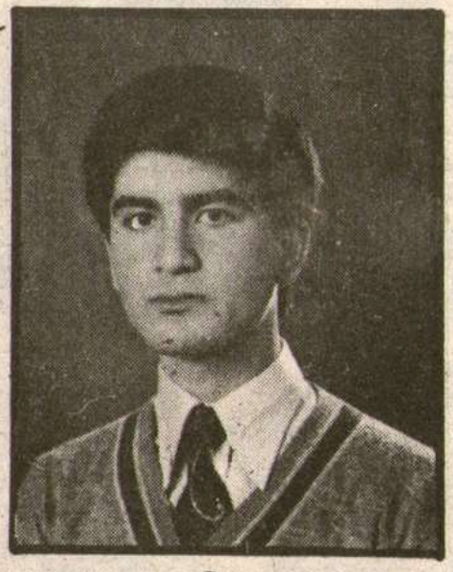

CAN TEMUROĞLU. 6.4.1971 DOĞUMLU. AŞÇILIK YAPIYOR. HOBİLERİ: SPOR YAPMAK, KİTAP OKUMAK, MÜZİK DİNLEMEK. ADRESİ: TURBAN ÇEŞME OTELİ, ILICA - ÇEŞME - İZMİR.

112-

İSLAM TÜFEKÇİ. 1.1.1971 DOĞUMLU. LİSE ÖĞRENCİSİ. HOBİLERİ: CONAN OKUMAK, ÇİZMEK, BİRİKTİRMEK. ADRESİ: KURFALI MAH. MİTHAT CAD. DİNAR SK. NO:23 PENDİK İSTANBUL

DÖRTGÖZ & DAZLAK

sivri zekâlılar